

Mediana - Agregado

	2022							2023							2024					2025				
	Há 4 semanas	Há 1 semana	Hoje	Comp. semanal *	Resp. **	5 dias úteis	Resp. ***	Há 4 semanas	Há 1 semana	Hoje	Comp. semanal *	Resp. **	5 dias úteis	Resp. ***	Há 4 semanas	Há 1 semana	Hoje	Comp. semanal *	Resp. **	Há 4 semanas	Há 1 semana	Comp. semanal *	Resp. **	
IPCA (variação %)	5,71	5,61	5,63	▲ (2)	142	5,66	69	5,00	4,94	4,94	= (2)	142	4,94	69	3,47	3,50	3,50	= (2)	119	3,00	3,00	3,00	= (69)	102
PIB Total (variação % sobre ano anterior)	2,70	2,76	2,76	= (2)	104	2,77	50	0,54	0,64	0,70	▲ (6)	102	0,70	49	1,70	1,80	1,80	= (2)	75	2,00	2,00	2,00	= (52)	66
Câmbio (R\$/US\$)	5,20	5,20	5,20	= (15)	112	5,20	54	5,20	5,20	5,20	= (15)	111	5,20	54	5,11	5,10	5,10	= (1)	85	5,15	5,15	5,18	▲ (1)	77
Selic (% a.a)	13,75	13,75	13,75	= (20)	130	13,75	74	11,25	11,25	11,25	= (9)	129	11,00	74	8,00	8,00	8,00	= (17)	109	7,75	7,75	8,00	▲ (1)	91
IGP-M (variação %)	7,79	6,42	6,35	▼ (19)	79	6,34	39	4,59	4,57	4,55	▼ (1)	77	4,58	38	4,00	4,00	4,00	= (54)	59	3,74	3,79	3,78	▼ (1)	57
IPCA Administrados (variação %)	-4,43	-4,24	-4,16	▲ (5)	89	-4,12	40	5,50	5,52	5,56	▲ (1)	84	5,67	38	3,72	3,70	3,70	= (1)	51	3,31	3,02	3,03	▲ (1)	45
Conta corrente (US\$ bilhões)	-30,30	-37,84	-38,45	▼ (3)	28	-38,00	13	-33,40	-32,34	-34,00	▼ (1)	27	-35,50	12	-36,49	-38,00	-38,60	▼ (1)	20	-39,19	-40,00	-40,00	= (2)	16
Balança comercial (US\$ bilhões)	60,00	56,15	55,00	▼ (1)	24	53,40	12	60,00	56,00	56,00	= (2)	23	56,00	11	52,70	50,28	50,00	▼ (2)	17	54,05	51,50	52,00	▲ (1)	13
Investimento direto no país (US\$ bilhões)	65,00	74,21	75,00	▲ (4)	25	73,80	13	65,00	71,00	73,80	▲ (4)	24	75,52	12	70,00	70,32	75,00	▲ (2)	19	73,68	80,00	80,00	= (2)	16
Dívida líquida do setor público (% do PIB)	58,40	58,60	58,45	▼ (1)	20	58,00	9	63,23	62,95	62,90	▼ (1)	19	60,50	9	65,20	65,00	64,50	▼ (1)	16	67,20	66,50	66,00	▼ (1)	13
Resultado primário (% do PIB)	0,91	1,00	1,00	= (3)	27	0,90	11	-0,50	-0,50	-0,50	= (9)	26	-0,50	11	0,00	0,00	0,00	= (19)	22	0,30	0,10	0,20	▲ (2)	19
Resultado nominal (% do PIB)	-6,40	-6,20	-6,10	▲ (3)	18	-6,20	8	-7,70	-7,70	-7,50	▲ (1)	17	-6,00	8	-6,00	-6,00	-5,95	▲ (1)	14	-5,00	-5,00	-5,00	= (2)	11

* comportamento dos indicadores desde o Focus-Relatório de Mercado anterior; os valores entre parênteses expressam o número de semanas em que vem ocorrendo o último comportamento ** respondentes nos últimos 30 dias *** respondentes nos últimos 5 dias úteis

— 2022 — 2023 — 2024 — 2025

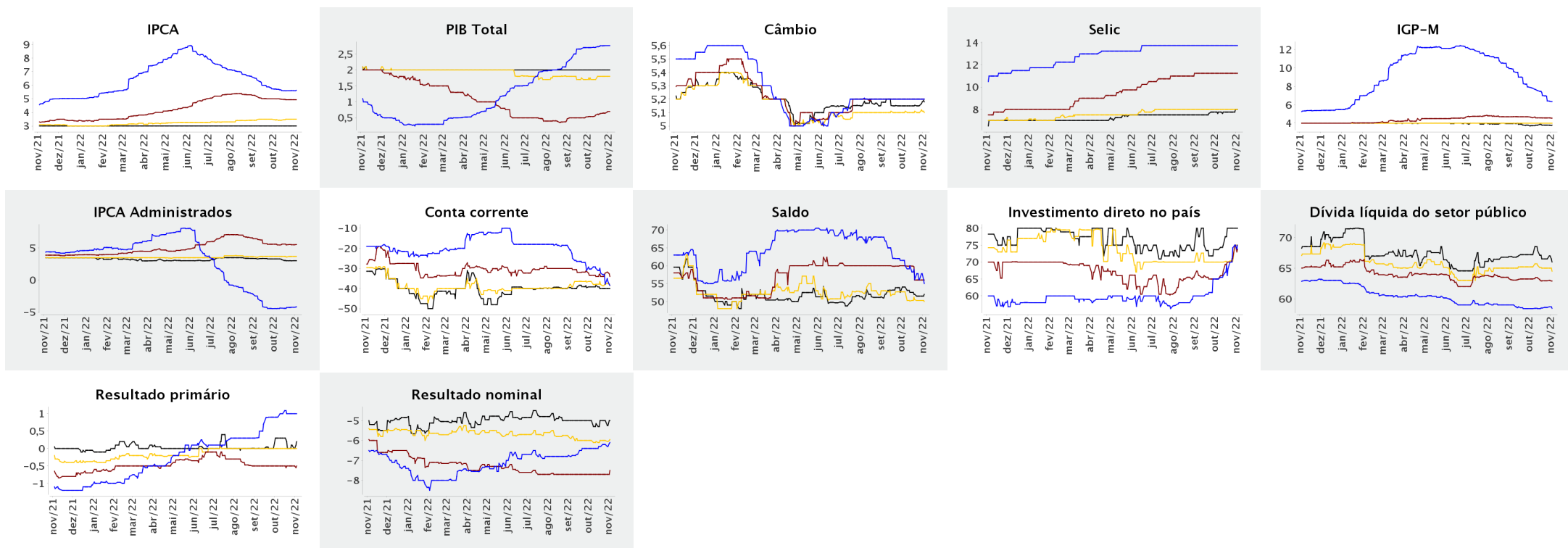



Expectativas de Mercado

4 de novembro de 2022

▲ Aumento ▼ Diminuição = Estabilidade

Mediana - Agregado

	out/2022							nov/2022							dez/2022							Infl. 12 m suav.						
	Há 4 semanas	Há 1 semana	Hoje	Comp. semanal *	Resp. **	5 dias úteis		Há 4 semanas	Há 1 semana	Hoje	Comp. semanal *	Resp. **	5 dias úteis		Há 4 semanas	Há 1 semana	Hoje	Comp. semanal *	Resp. **	5 dias úteis		Há 4 semanas	Há 1 semana	Hoje	Comp. semanal *	Resp. **	5 dias úteis	
IPCA (variação %)	0,34	0,41	0,42	▲ (3)	139	0,45		0,46	0,40	0,40	= (1)	139	0,39		0,71	0,68	0,66	▼ (1)	139	0,66		5,20	5,13	5,13	= (2)	133	5,15	
Câmbio (R\$/US\$)	5,25	5,25	-					5,20	5,20	5,20	= (4)	109	5,20		5,20	5,20	5,20	= (15)	112	5,20								
Selic (% a.a.)	13,75	-	-					-	-	-					13,75	13,75	13,75	= (20)	130	13,75								
IGP-M (variação %)	0,15	-	-					0,40	0,23	0,20	▼ (3)	75	0,19		0,57	0,55	0,50	▼ (1)	75	0,48		4,71	4,45	4,49	▲ (1)	72	4,49	

* comportamento dos indicadores desde o Focus-Relatório de Mercado anterior; os valores entre parênteses expressam o número de semanas em que vem ocorrendo o último comportamento ** respondentes nos últimos 30 dias

— out/2022 — nov/2022 — dez/2022

