



Expectativas de Mercado

28 de outubro de 2022

▲ Aumento ▼ Diminuição = Estabilidade

Mediana - Agregado

| | 2022 | | | | | | | 2023 | | | | | | | 2024 | | | | | 2025 | | | | |
|--|--------------|-------------|--------|-----------------|----------|--------------|-----------|--------------|-------------|--------|-----------------|----------|--------------|-----------|--------------|-------------|--------|-----------------|----------|--------------|-------------|-----------------|----------|-----|
| | Há 4 semanas | Há 1 semana | Hoje | Comp. semanal * | Resp. ** | 5 dias úteis | Resp. *** | Há 4 semanas | Há 1 semana | Hoje | Comp. semanal * | Resp. ** | 5 dias úteis | Resp. *** | Há 4 semanas | Há 1 semana | Hoje | Comp. semanal * | Resp. ** | Há 4 semanas | Há 1 semana | Comp. semanal * | Resp. ** | |
| IPCA (variação %) | 5,74 | 5,60 | 5,61 | ▲ (1) | 141 | 5,64 | 58 | 5,00 | 4,94 | 4,94 | = (1) | 141 | 4,97 | 58 | 3,50 | 3,50 | 3,50 | = (1) | 119 | 3,00 | 3,00 | 3,00 | = (68) | 101 |
| PIB Total (variação % sobre ano anterior) | 2,70 | 2,76 | 2,76 | = (1) | 105 | 2,74 | 28 | 0,53 | 0,63 | 0,64 | ▲ (5) | 104 | 0,76 | 28 | 1,70 | 1,80 | 1,80 | = (1) | 77 | 2,00 | 2,00 | 2,00 | = (51) | 69 |
| Câmbio (R\$/US\$) | 5,20 | 5,20 | 5,20 | = (14) | 111 | 5,20 | 44 | 5,20 | 5,20 | 5,20 | = (14) | 110 | 5,20 | 44 | 5,10 | 5,11 | 5,10 | ▼ (1) | 84 | 5,15 | 5,15 | 5,15 | = (6) | 76 |
| Selic (% a.a) | 13,75 | 13,75 | 13,75 | = (19) | 129 | 13,75 | 52 | 11,25 | 11,25 | 11,25 | = (8) | 128 | 11,25 | 52 | 8,00 | 8,00 | 8,00 | = (16) | 109 | 7,75 | 7,75 | 7,75 | = (4) | 91 |
| IGP-M (variação %) | 7,95 | 7,01 | 6,42 | ▼ (18) | 79 | 6,21 | 27 | 4,70 | 4,57 | 4,57 | = (1) | 77 | 4,71 | 27 | 4,00 | 4,00 | 4,00 | = (53) | 58 | 3,79 | 3,79 | 3,79 | = (2) | 56 |
| IPCA Administrados (variação %) | -4,45 | -4,28 | -4,24 | ▲ (4) | 87 | -4,20 | 30 | 5,61 | 5,52 | 5,52 | = (1) | 81 | 5,74 | 29 | 3,72 | 3,62 | 3,70 | ▲ (1) | 50 | 3,31 | 3,03 | 3,02 | ▼ (3) | 44 |
| Conta corrente (US\$ bilhões) | -31,00 | -32,25 | -37,84 | ▼ (2) | 27 | -37,84 | 13 | -31,45 | -34,00 | -32,34 | ▲ (1) | 26 | -33,34 | 12 | -36,77 | -38,00 | -38,00 | = (1) | 19 | -39,53 | -40,00 | -40,00 | = (1) | 17 |
| Balança comercial (US\$ bilhões) | 61,50 | 56,15 | 56,15 | = (1) | 24 | 55,00 | 10 | 60,00 | 56,00 | 56,00 | = (1) | 23 | 56,01 | 9 | 52,70 | 50,50 | 50,28 | ▼ (1) | 17 | 52,55 | 52,00 | 51,50 | ▼ (3) | 14 |
| Investimento direto no país (US\$ bilhões) | 65,00 | 68,00 | 74,21 | ▲ (3) | 25 | 79,10 | 11 | 65,00 | 70,00 | 71,00 | ▲ (3) | 23 | 76,72 | 10 | 70,00 | 70,00 | 70,32 | ▲ (1) | 19 | 73,68 | 80,00 | 80,00 | = (1) | 17 |
| Dívida líquida do setor público (% do PIB) | 58,40 | 58,50 | 58,60 | ▲ (2) | 20 | 58,35 | 8 | 63,23 | 62,95 | 62,95 | = (1) | 18 | 60,50 | 7 | 65,20 | 65,00 | 65,00 | = (1) | 16 | 67,20 | 66,50 | 66,50 | = (1) | 14 |
| Resultado primário (% do PIB) | 0,90 | 1,00 | 1,00 | = (2) | 27 | 0,95 | 12 | -0,50 | -0,50 | -0,50 | = (8) | 26 | -0,50 | 11 | 0,00 | 0,00 | 0,00 | = (18) | 22 | 0,00 | 0,00 | 0,10 | ▲ (1) | 20 |
| Resultado nominal (% do PIB) | -6,40 | -6,30 | -6,20 | ▲ (2) | 20 | -6,35 | 6 | -7,70 | -7,70 | -7,70 | = (14) | 19 | -7,70 | 5 | -6,00 | -6,00 | -6,00 | = (1) | 15 | -5,00 | -5,00 | -5,00 | = (1) | 13 |

* comportamento dos indicadores desde o Focus-Relatório de Mercado anterior; os valores entre parênteses expressam o número de semanas em que vem ocorrendo o último comportamento ** respondentes nos últimos 30 dias *** respondentes nos últimos 5 dias úteis

— 2022 — 2023 — 2024 — 2025

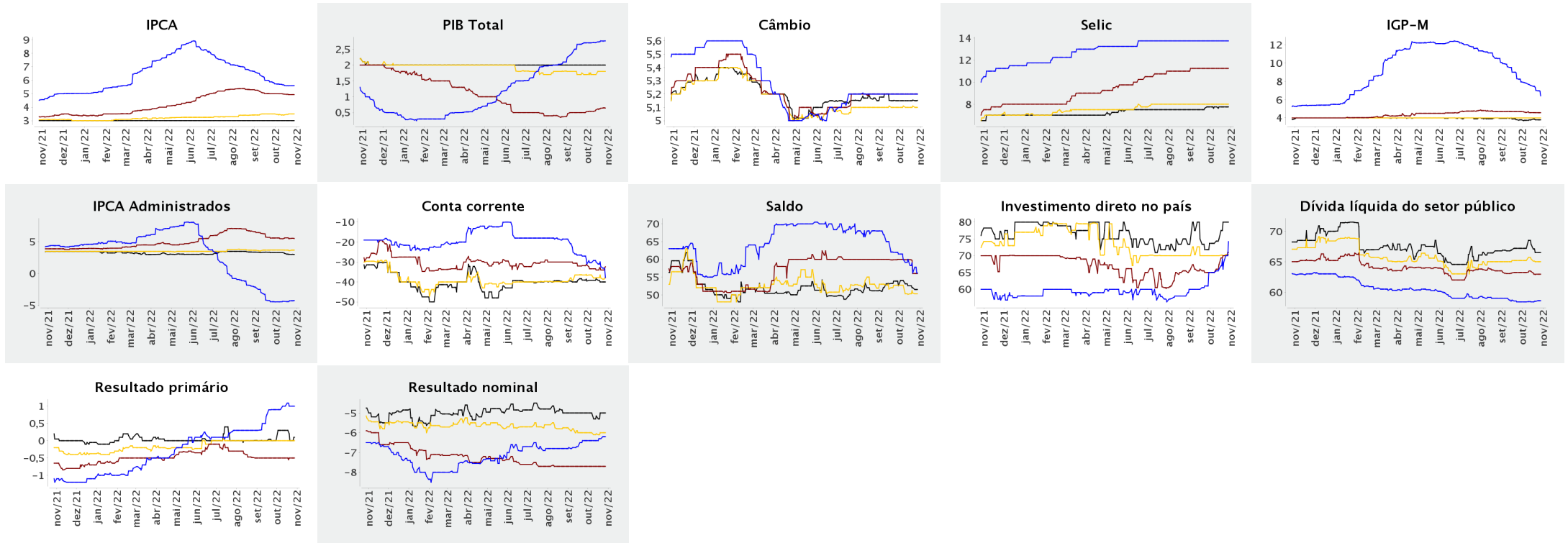



Expectativas de Mercado

28 de outubro de 2022

▲ Aumento ▼ Diminuição = Estabilidade

Mediana - Agregado

| | out/2022 | | | | | | nov/2022 | | | | | | dez/2022 | | | | | | Infl. 12 m suav. | | | | | |
|--------------------|--------------|-------------|------|-----------------|----------|--------------|--------------|-------------|------|-----------------|----------|--------------|--------------|-------------|-------|-----------------|----------|--------------|------------------|-------------|------|-----------------|----------|--------------|
| | Há 4 semanas | Há 1 semana | Hoje | Comp. semanal * | Resp. ** | 5 dias úteis | Há 4 semanas | Há 1 semana | Hoje | Comp. semanal * | Resp. ** | 5 dias úteis | Há 4 semanas | Há 1 semana | Hoje | Comp. semanal * | Resp. ** | 5 dias úteis | Há 4 semanas | Há 1 semana | Hoje | Comp. semanal * | Resp. ** | 5 dias úteis |
| IPCA (variação %) | 0,34 | 0,37 | 0,41 | ▲ (2) | 139 | 0,44 | 0,46 | 0,41 | 0,40 | ▼ (3) | 139 | 0,40 | 0,73 | 0,68 | 0,68 | = (1) | 139 | 0,66 | 5,09 | 5,13 | 5,13 | = (1) | 133 | 5,16 |
| Câmbio (R\$/US\$) | 5,25 | 5,24 | 5,25 | ▲ (1) | 108 | 5,25 | 5,21 | 5,20 | 5,20 | = (3) | 108 | 5,21 | 5,20 | 5,20 | 5,20 | = (14) | 111 | 5,20 | | | | | | |
| Selic (% a.a) | 13,75 | 13,75 | - | | | | - | - | - | | | | 13,75 | 13,75 | 13,75 | = (19) | 129 | 13,75 | | | | | | |
| IGP-M (variação %) | 0,19 | -0,56 | - | | | | 0,46 | 0,30 | 0,23 | ▼ (2) | 75 | 0,23 | 0,60 | 0,55 | 0,55 | = (2) | 75 | 0,46 | 4,64 | 4,46 | 4,45 | ▼ (3) | 72 | 4,58 |

* comportamento dos indicadores desde o Focus-Relatório de Mercado anterior; os valores entre parênteses expressam o número de semanas em que vem ocorrendo o último comportamento ** respondentes nos últimos 30 dias

— out/2022 — nov/2022 — dez/2022

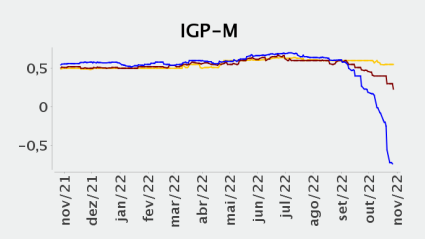
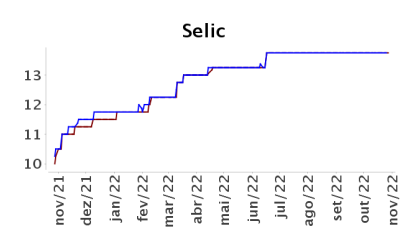
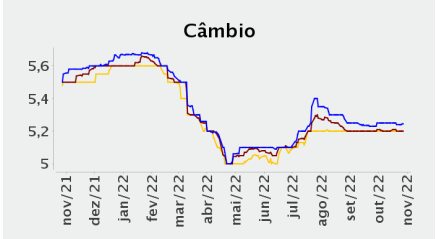
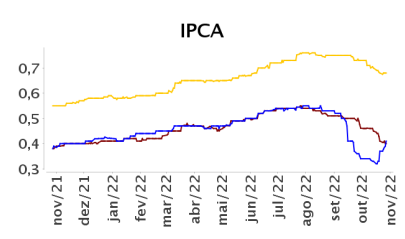

— Infl. 12 m suav.

