

Mediana - Agregado

	2022							2023							2024					2025				
	Há 4 semanas	Há 1 semana	Hoje	Comp. semanal *	Resp. **	5 dias úteis	Resp. ***	Há 4 semanas	Há 1 semana	Hoje	Comp. semanal *	Resp. **	5 dias úteis	Resp. ***	Há 4 semanas	Há 1 semana	Hoje	Comp. semanal *	Resp. **	Há 4 semanas	Há 1 semana	Comp. semanal *	Resp. **	
IPCA (variação %)	5,88	5,62	5,60	▼ (17)	140	5,60	102	5,00	4,97	4,94	▼ (2)	140	4,92	102	3,50	3,43	3,50	▲ (1)	118	3,00	3,00	3,00	= (67)	101
PIB Total (variação % sobre ano anterior)	2,67	2,71	2,76	▲ (2)	103	2,78	69	0,50	0,59	0,63	▲ (4)	102	0,70	68	1,75	1,70	1,80	▲ (1)	76	2,00	2,00	2,00	= (50)	68
Câmbio (R\$/US\$)	5,20	5,20	5,20	= (13)	113	5,20	73	5,20	5,20	5,20	= (13)	112	5,20	73	5,10	5,10	5,11	▲ (1)	86	5,15	5,15	5,15	= (5)	77
Selic (% a.a)	13,75	13,75	13,75	= (18)	129	13,75	81	11,25	11,25	11,25	= (7)	128	11,25	81	8,00	8,00	8,00	= (15)	111	7,63	7,75	7,75	= (3)	92
IGP-M (variação %)	8,30	7,55	7,01	▼ (17)	80	6,55	51	4,70	4,58	4,57	▼ (3)	77	4,40	50	4,00	4,00	4,00	= (52)	58	3,80	3,79	3,79	= (1)	56
IPCA Administrados (variação %)	-4,42	-4,37	-4,28	▲ (3)	82	-4,29	67	5,58	5,62	5,52	▼ (1)	77	5,52	63	3,72	3,70	3,62	▼ (2)	48	3,31	3,18	3,03	▼ (2)	43
Conta corrente (US\$ bilhões)	-27,03	-30,00	-32,25	▼ (1)	26	-32,50	11	-31,82	-34,00	-34,00	= (1)	25	-35,00	10	-36,50	-37,84	-38,00	▼ (2)	17	-39,07	-38,39	-40,00	▼ (1)	15
Balança comercial (US\$ bilhões)	62,00	60,00	56,15	▼ (1)	24	53,80	10	59,90	60,00	56,00	▼ (1)	23	55,00	9	52,70	50,14	50,50	▲ (1)	16	53,86	52,55	52,00	▼ (2)	13
Investimento direto no país (US\$ bilhões)	61,00	66,00	68,00	▲ (2)	25	67,50	10	65,00	67,34	70,00	▲ (2)	23	75,00	9	70,00	70,00	70,00	= (5)	19	71,82	75,00	80,00	▲ (2)	17
Dívida líquida do setor público (% do PIB)	58,40	58,40	58,50	▲ (1)	19	58,60	8	63,23	63,39	62,95	▼ (1)	18	62,95	8	65,20	65,45	65,00	▼ (1)	16	67,20	67,85	66,50	▼ (1)	14
Resultado primário (% do PIB)	0,90	1,00	1,00	= (1)	25	1,30	13	-0,50	-0,50	-0,50	= (7)	25	-0,60	13	0,00	0,00	0,00	= (17)	21	0,00	0,30	0,00	▼ (1)	19
Resultado nominal (% do PIB)	-6,40	-6,40	-6,30	▲ (1)	19	-6,00	9	-7,70	-7,70	-7,70	= (13)	19	-7,50	9	-6,00	-6,05	-6,00	▲ (1)	15	-5,00	-5,15	-5,00	▲ (1)	13

* comportamento dos indicadores desde o Focus-Relatório de Mercado anterior; os valores entre parênteses expressam o número de semanas em que vem ocorrendo o último comportamento ** respondentes nos últimos 30 dias *** respondentes nos últimos 5 dias úteis

— 2022 — 2023 — 2024 — 2025

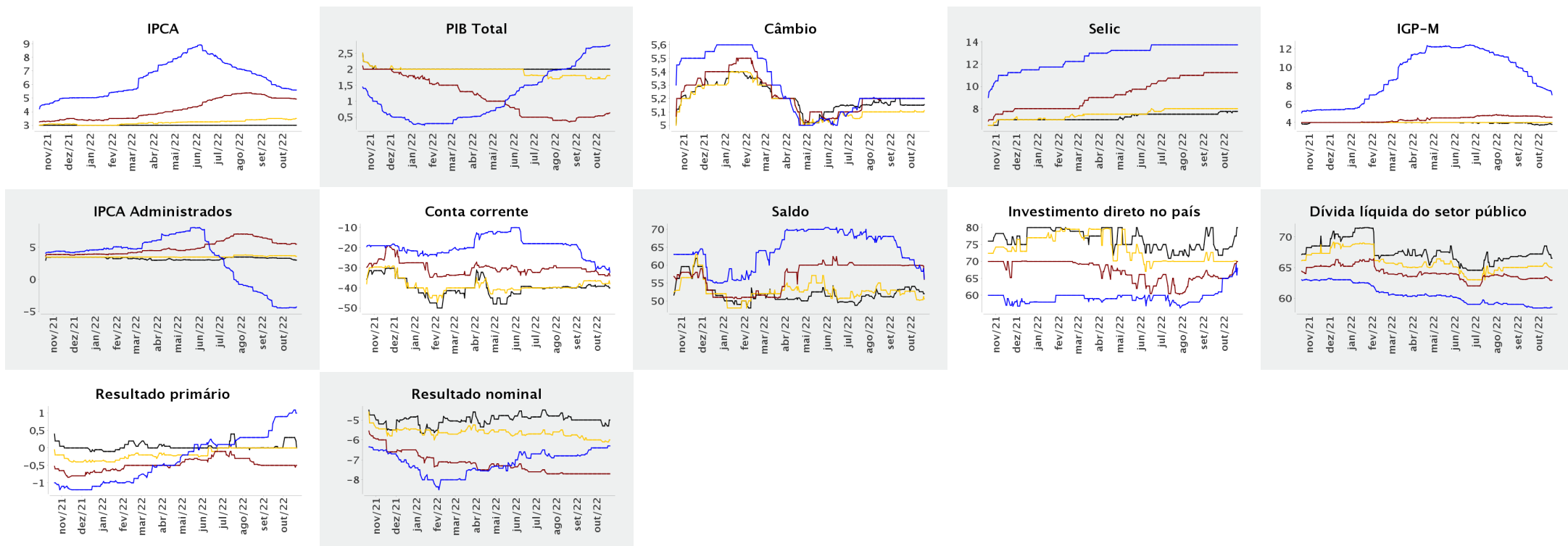

Mediana - Agregado

	out/2022						nov/2022						dez/2022						Infl. 12 m suav.						
	Há 4 semanas	Há 1 semana	Hoje	Comp. semanal *	Resp. **	5 dias úteis	Há 4 semanas	Há 1 semana	Hoje	Comp. semanal *	Resp. **	5 dias úteis	Há 4 semanas	Há 1 semana	Hoje	Comp. semanal *	Resp. **	5 dias úteis	Há 4 semanas	Há 1 semana	Hoje	Comp. semanal *	Resp. **	5 dias úteis	
IPCA (variação %)	0,37	0,33	0,37	▲ (1)	137	0,39	0,50	0,45	0,41	▼ (2)	137	0,38	0,73	0,70	0,68	▼ (3)	137	0,67	5,09	5,24	5,13	▼ (1)	131	5,09	
Câmbio (R\$/US\$)	5,23	5,25	5,24	▼ (1)	110	5,24	5,20	5,20	5,20	= (2)	110	5,20	5,20	5,20	5,20	= (13)	113	5,20							
Selic (% a.a)	13,75	13,75	13,75	= (18)	126	13,75	-	-	-				13,75	13,75	13,75	= (18)	129	13,75							
IGP-M (variação %)	0,27	-0,09	-0,56	▼ (8)	77	-0,80	0,48	0,40	0,30	▼ (1)	76	0,19	0,60	0,55	0,55	= (1)	76	0,50	4,49	4,51	4,46	▼ (2)	72	3,89	

* comportamento dos indicadores desde o Focus-Relatório de Mercado anterior; os valores entre parênteses expressam o número de semanas em que vem ocorrendo o último comportamento ** respondentes nos últimos 30 dias

— out/2022 — nov/2022 — dez/2022

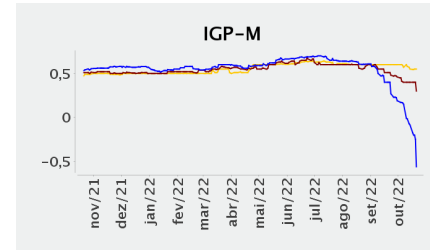
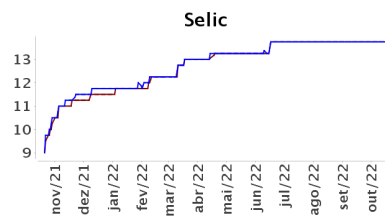
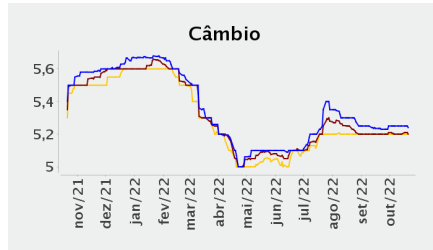
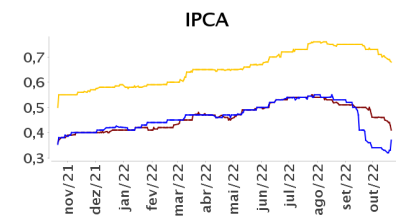

— Infl. 12 m suav.

