

Mediana - Agregado

	2022							2023							2024					2025				
	Há 4 semanas	Há 1 semana	Hoje	Comp. semanal *	Resp. **	5 dias úteis	Resp. ***	Há 4 semanas	Há 1 semana	Hoje	Comp. semanal *	Resp. **	5 dias úteis	Resp. ***	Há 4 semanas	Há 1 semana	Hoje	Comp. semanal *	Resp. **	Há 4 semanas	Há 1 semana	Comp. semanal *	Resp. **	
IPCA (variação %)	6,70	6,00	5,88	▼ (13)	142	5,77	88	5,30	5,01	5,00	▼ (6)	141	5,00	87	3,41	3,50	3,50	= (1)	119	3,00	3,00	3,00	= (63)	98
PIB Total (variação % sobre ano anterior)	2,10	2,65	2,67	▲ (13)	108	2,70	49	0,37	0,50	0,50	= (2)	106	0,58	49	1,80	1,70	1,75	▲ (1)	80	2,00	2,00	2,00	= (46)	71
Câmbio (R\$/US\$)	5,20	5,20	5,20	= (9)	112	5,20	65	5,20	5,20	5,20	= (9)	111	5,20	65	5,10	5,11	5,10	▼ (1)	86	5,17	5,15	5,15	= (1)	76
Selic (% a.a)	13,75	13,75	13,75	= (14)	125	13,75	70	11,00	11,25	11,25	= (3)	124	11,25	69	8,00	8,00	8,00	= (11)	103	7,50	7,50	7,63	▲ (1)	92
IGP-M (variação %)	10,51	9,01	8,30	▼ (13)	78	7,90	46	4,70	4,70	4,70	= (1)	77	4,55	45	4,00	4,00	4,00	= (48)	59	4,00	3,88	3,80	▼ (2)	55
IPCA Administrados (variação %)	-1,96	-4,16	-4,42	▼ (18)	80	-4,77	50	6,70	5,75	5,58	▼ (7)	76	5,49	48	3,69	3,70	3,72	▲ (2)	48	3,40	3,39	3,31	▼ (1)	42
Conta corrente (US\$ bilhões)	-18,50	-26,52	-27,03	▼ (4)	29	-26,52	14	-30,00	-32,00	-31,82	▲ (1)	26	-31,65	13	-39,85	-36,49	-36,50	▼ (1)	20	-40,00	-39,19	-39,07	▲ (2)	17
Balança comercial (US\$ bilhões)	68,06	65,00	62,00	▼ (4)	27	62,00	13	60,00	60,00	59,90	▼ (1)	24	59,90	12	53,00	51,60	52,70	▲ (1)	18	51,15	53,10	53,86	▲ (4)	14
Investimento direto no país (US\$ bilhões)	58,00	60,00	61,00	▲ (1)	29	65,00	13	65,50	66,00	65,00	▼ (1)	25	69,34	12	70,00	70,00	70,00	= (1)	22	75,00	75,00	71,82	▼ (2)	19
Dívida líquida do setor público (% do PIB)	59,00	58,70	58,40	▼ (2)	22	58,70	8	63,50	63,17	63,23	▲ (2)	21	63,33	8	65,00	65,20	65,20	= (1)	19	66,78	67,00	67,20	▲ (2)	17
Resultado primário (% do PIB)	0,30	0,75	0,90	▲ (3)	29	0,90	13	-0,49	-0,50	-0,50	= (3)	28	-0,50	13	0,00	0,00	0,00	= (13)	23	0,00	0,00	0,00	= (9)	21
Resultado nominal (% do PIB)	-6,80	-6,70	-6,40	▲ (2)	22	-6,50	10	-7,70	-7,70	-7,70	= (9)	21	-7,70	10	-5,75	-6,00	-6,00	= (1)	17	-5,00	-5,00	-5,00	= (4)	15

\* comportamento dos indicadores desde o Focus-Relatório de Mercado anterior; os valores entre parênteses expressam o número de semanas em que vem ocorrendo o último comportamento \*\* respondentes nos últimos 30 dias \*\*\* respondentes nos últimos 5 dias úteis

— 2022 — 2023 — 2024 — 2025

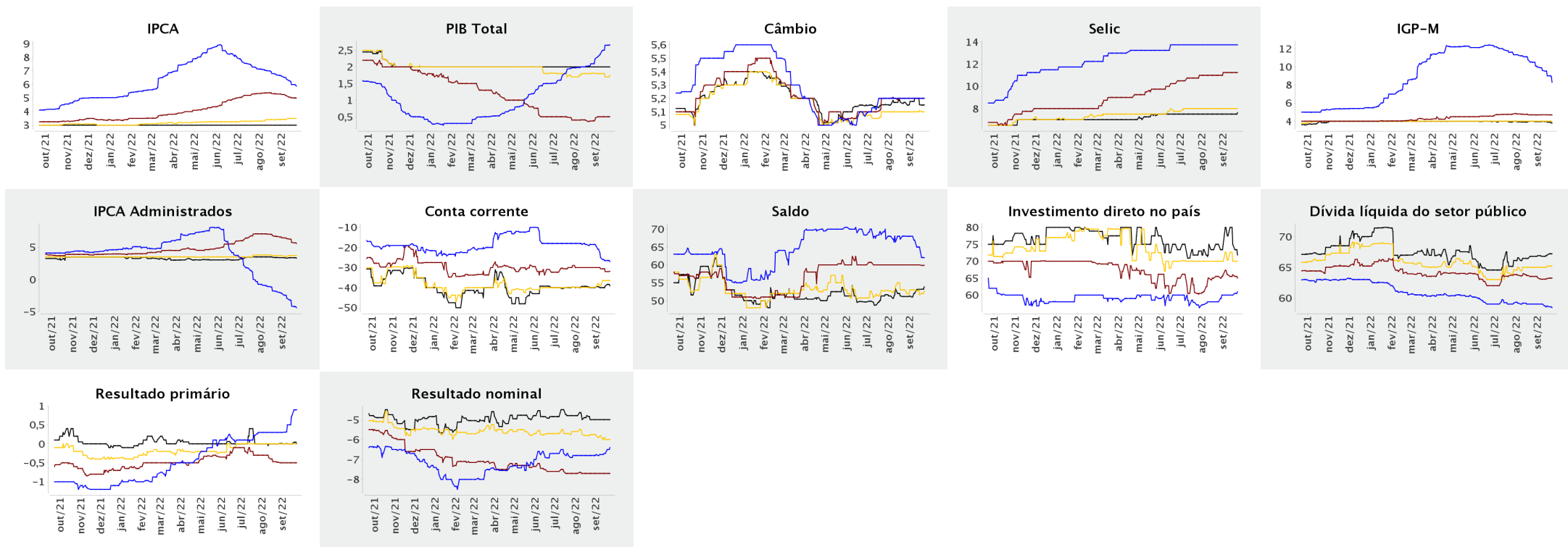

Mediana - Agregado

	set/2022						out/2022						nov/2022						Infl. 12 m suav.						
	Há 4 semanas	Há 1 semana	Hoje	Comp. semanal *	Resp. **	5 dias úteis	Há 4 semanas	Há 1 semana	Hoje	Comp. semanal *	Resp. **	5 dias úteis	Há 4 semanas	Há 1 semana	Hoje	Comp. semanal *	Resp. **	5 dias úteis	Há 4 semanas	Há 1 semana	Hoje	Comp. semanal *	Resp. **	5 dias úteis	
IPCA (variação %)	0,33	-0,11	-0,15	▼ (7)	142	-0,16	0,53	0,41	0,37	▼ (4)	141	0,32	0,51	0,50	0,50	= (1)	141	0,46	5,59	5,10	5,09	▼ (3)	134	4,96	
Câmbio (R\$/US\$)	5,24	5,20	5,20	= (2)	110	5,20	5,28	5,24	5,23	▼ (2)	109	5,23	5,21	5,20	5,20	= (3)	109	5,20							
Selic (% a.a.)	13,75	13,75	-				13,75	13,75	13,75	= (14)	124	13,75	-	-	-										
IGP-M (variação %)	0,38	-0,30	-0,77	▼ (8)	72	-0,85	0,61	0,40	0,27	▼ (4)	72	0,14	0,58	0,51	0,48	▼ (3)	71	0,45	4,98	4,65	4,49	▼ (3)	70	4,29	

\* comportamento dos indicadores desde o Focus-Relatório de Mercado anterior; os valores entre parênteses expressam o número de semanas em que vem ocorrendo o último comportamento \*\* respondentes nos últimos 30 dias

— set/2022 — out/2022 — nov/2022

