



Expectativas de Mercado

2 de setembro de 2022

▲ Aumento ▼ Diminuição = Estabilidade

Mediana - Agregado	2022							2023							2024					2025				
	Há 4 semanas	Há 1 semana	Hoje	Comp. semanal *	Resp. **	5 dias úteis	Resp. ***	Há 4 semanas	Há 1 semana	Hoje	Comp. semanal *	Resp. **	5 dias úteis	Resp. ***	Há 4 semanas	Há 1 semana	Hoje	Comp. semanal *	Resp. **	Há 4 semanas	Há 1 semana	Comp. semanal *	Resp. **	
IPCA (variação %)	7,11	6,70	6,61	▼ (10)	143	6,27	56	5,36	5,30	5,27	▼ (3)	142	5,09	56	3,30	3,41	3,43	▲ (1)	116	3,00	3,00	3,00	= (60)	98
PIB Total (variação % sobre ano anterior)	1,98	2,10	2,26	▲ (10)	103	2,38	45	0,40	0,37	0,47	▲ (1)	99	0,50	44	1,70	1,80	1,80	= (3)	76	2,00	2,00	2,00	= (43)	69
Câmbio (R\$/US\$)	5,20	5,20	5,20	= (6)	116	5,20	36	5,20	5,20	5,20	= (6)	114	5,15	35	5,10	5,10	5,10	= (6)	87	5,15	5,17	5,18	▲ (1)	78
Selic (% a.a)	13,75	13,75	13,75	= (11)	134	13,75	41	11,00	11,00	11,25	▲ (1)	131	11,00	39	8,00	8,00	8,00	= (8)	111	7,50	7,50	7,50	= (13)	97
IGP-M (variação %)	11,28	10,51	9,96	▼ (10)	82	9,80	24	4,80	4,70	4,70	= (2)	82	4,86	24	4,00	4,00	4,00	= (45)	63	3,90	4,00	3,95	▼ (1)	58
IPCA Administrados (variação %)	-0,92	-1,96	-2,24	▼ (15)	82	-3,26	23	7,10	6,70	6,46	▼ (4)	78	6,28	22	3,80	3,69	3,68	▼ (3)	49	3,50	3,40	3,39	▼ (3)	44
Conta corrente (US\$ bilhões)	-18,00	-18,50	-19,10	▼ (1)	27	-30,00	9	-30,00	-30,00	-30,00	= (4)	25	-35,00	8	-39,70	-39,85	-39,70	▲ (1)	19	-39,68	-40,00	-39,53	▲ (1)	16
Balança comercial (US\$ bilhões)	68,03	68,06	68,03	▼ (1)	24	66,95	6	60,00	60,00	60,00	= (7)	22	60,00	5	52,70	53,00	53,00	= (2)	17	51,30	51,15	51,30	▲ (1)	13
Investimento direto no país (US\$ bilhões)	57,20	58,00	60,00	▲ (1)	26	67,50	10	61,00	65,50	66,00	▲ (2)	23	80,00	9	70,00	70,00	70,00	= (7)	19	73,41	75,00	75,00	= (1)	15
Dívida líquida do setor público (% do PIB)	59,15	59,00	59,00	= (2)	21	57,90	5	63,70	63,50	63,30	▼ (3)	20	61,00	5	65,00	65,00	65,00	= (4)	17	66,55	66,78	66,89	▲ (2)	14
Resultado primário (% do PIB)	0,30	0,30	0,30	= (5)	29	0,90	8	-0,30	-0,49	-0,50	▼ (4)	28	-0,60	8	0,00	0,00	0,00	= (10)	22	0,00	0,00	0,00	= (6)	19
Resultado nominal (% do PIB)	-6,80	-6,80	-6,75	▲ (1)	22	-6,70	4	-7,70	-7,70	-7,70	= (6)	21	-8,40	4	-5,60	-5,75	-5,80	▼ (1)	17	-4,80	-5,00	-5,00	= (1)	14

* comportamento dos indicadores desde o Focus-Relatório de Mercado anterior; os valores entre parênteses expressam o número de semanas em que vem ocorrendo o último comportamento ** respondentes nos últimos 30 dias *** respondentes nos últimos 5 dias úteis

— 2022 — 2023 — 2024 — 2025

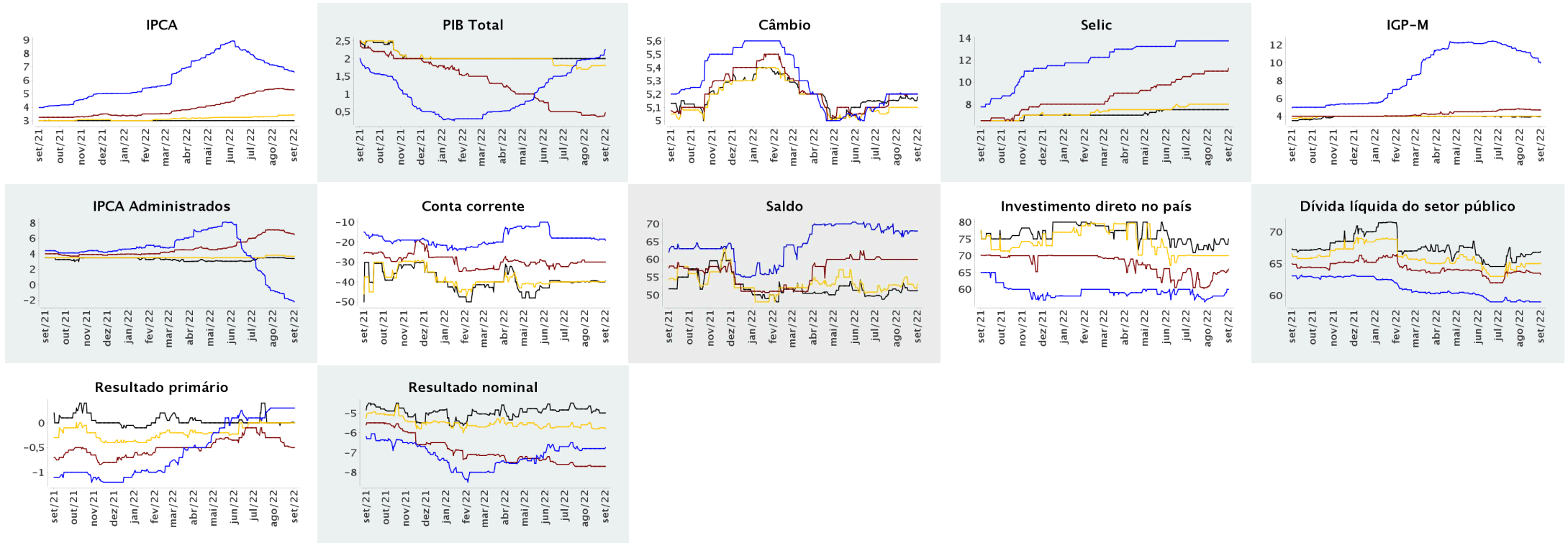



Expectativas de Mercado

2 de setembro de 2022

▲ Aumento ▼ Diminuição = Estabilidade

Mediana - Agregado	ago/2022							set/2022							out/2022							Infl. 12 m suav.					
	Há 4 semanas	Há 1 semana	Hoje	Comp. semanal *	Resp. **	5 dias úteis	Há 4 semanas	Há 1 semana	Hoje	Comp. semanal *	Resp. **	5 dias úteis	Há 4 semanas	Há 1 semana	Hoje	Comp. semanal *	Resp. **	5 dias úteis	Há 4 semanas	Há 1 semana	Hoje	Comp. semanal *	Resp. **	5 dias úteis			
IPCA (variação %)	-0,15	-0,31	-0,35	▼ (13)	142	-0,38	0,50	0,33	0,28	▼ (4)	142	0,13	0,54	0,53	0,52	▼ (1)	141	0,50	5,69	5,59	5,62	▲ (2)	135	5,18			
Câmbio (R\$/US\$)	5,30	5,20	-				5,30	5,24	5,21	▼ (3)	110	5,20	5,35	5,28	5,25	▼ (2)	110	5,24									
Selic (% a.a)	-	-	-				13,75	13,75	13,75	= (11)	134	13,75	13,75	13,75	13,75	= (11)	134	13,75									
IGP-M (variação %)	0,21	-0,41	-				0,55	0,38	0,35	▼ (5)	77	0,30	0,64	0,61	0,58	▼ (1)	77	0,58	5,36	4,98	5,09	▲ (2)	76	4,82			

* comportamento dos indicadores desde o Focus-Relatório de Mercado anterior; os valores entre parênteses expressam o número de semanas em que vem ocorrendo o último comportamento ** respondentes nos últimos 30 dias

— ago/2022 — set/2022 — out/2022

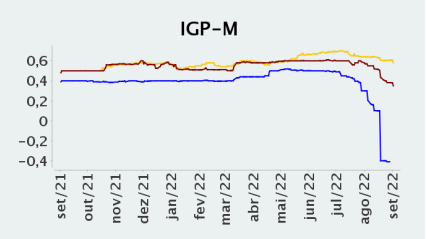
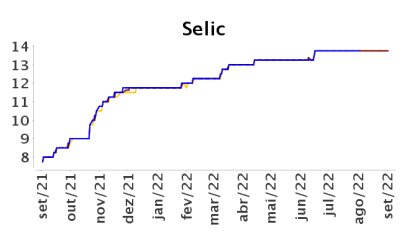
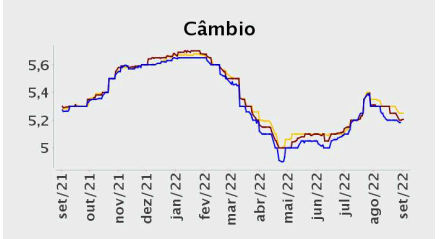
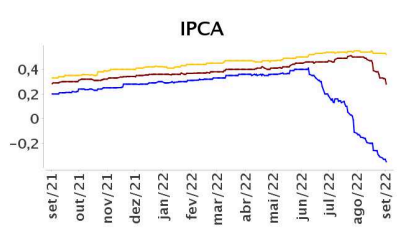

— Infl. 12 m suav.

