



Expectativas de Mercado

26 de agosto de 2022

▲ Aumento ▼ Diminuição = Estabilidade

Mediana - Agregado	2022							2023							2024					2025				
	Há 4 semanas	Há 1 semana	Hoje	Comp. semanal *	Resp. **	5 dias úteis	Resp. ***	Há 4 semanas	Há 1 semana	Hoje	Comp. semanal *	Resp. **	5 dias úteis	Resp. ***	Há 4 semanas	Há 1 semana	Hoje	Comp. semanal *	Resp. **	Há 4 semanas	Há 1 semana	Comp. semanal *	Resp. **	
IPCA (variação %)	7,15	6,82	6,70	▼ (9)	144	6,61	59	5,33	5,33	5,30	▼ (2)	143	5,34	58	3,30	3,41	3,41	= (2)	116	3,00	3,00	3,00	= (59)	101
PIB Total (variação % sobre ano anterior)	1,97	2,02	2,10	▲ (9)	97	2,10	34	0,40	0,39	0,37	▼ (2)	93	0,35	33	1,70	1,80	1,80	= (2)	73	2,00	2,00	2,00	= (42)	67
Câmbio (R\$/US\$)	5,20	5,20	5,20	= (5)	114	5,20	37	5,20	5,20	5,20	= (5)	111	5,20	35	5,10	5,10	5,10	= (5)	86	5,15	5,17	5,17	= (2)	79
Selic (% a.a)	13,75	13,75	13,75	= (10)	132	13,75	39	11,00	11,00	11,00	= (4)	130	11,25	38	8,00	8,00	8,00	= (7)	111	7,50	7,50	7,50	= (12)	99
IGP-M (variação %)	11,34	10,78	10,51	▼ (9)	82	10,57	25	4,80	4,70	4,70	= (1)	82	4,92	25	4,00	4,00	4,00	= (44)	63	4,00	3,95	4,00	▲ (2)	59
IPCA Administrados (variação %)	-0,75	-1,80	-1,96	▼ (14)	83	-2,26	22	7,08	6,82	6,70	▼ (3)	79	6,55	22	3,80	3,72	3,69	▼ (2)	50	3,50	3,45	3,40	▼ (2)	45
Conta corrente (US\$ bilhões)	-18,00	-18,50	-18,50	= (2)	26	-18,00	8	-29,00	-30,00	-30,00	= (3)	24	-30,30	6	-39,70	-39,85	-39,85	= (2)	18	-39,68	-39,35	-40,00	▼ (1)	15
Balança comercial (US\$ bilhões)	67,20	67,20	68,06	▲ (2)	23	66,40	7	60,00	60,00	60,00	= (6)	21	60,00	5	52,85	53,00	53,00	= (1)	16	51,65	51,30	51,15	▼ (2)	12
Investimento direto no país (US\$ bilhões)	56,25	58,00	58,00	= (2)	25	57,70	7	60,50	65,00	65,50	▲ (1)	22	80,00	5	70,00	70,00	70,00	= (6)	18	73,00	73,41	75,00	▲ (1)	15
Dívida líquida do setor público (% do PIB)	59,15	59,00	59,00	= (1)	20	59,00	5	63,80	63,65	63,50	▼ (2)	19	63,00	5	64,55	65,00	65,00	= (3)	16	66,10	66,44	66,78	▲ (1)	13
Resultado primário (% do PIB)	0,30	0,30	0,30	= (4)	30	0,30	9	-0,30	-0,47	-0,49	▼ (3)	28	-0,39	8	0,00	0,00	0,00	= (9)	22	0,00	0,00	0,00	= (5)	19
Resultado nominal (% do PIB)	-6,80	-6,80	-6,80	= (5)	21	-6,70	7	-7,70	-7,70	-7,70	= (5)	20	-6,85	6	-5,60	-5,80	-5,75	▲ (1)	16	-4,80	-4,80	-5,00	▼ (1)	13

\* comportamento dos indicadores desde o Focus-Relatório de Mercado anterior; os valores entre parênteses expressam o número de semanas em que vem ocorrendo o último comportamento \*\* respondentes nos últimos 30 dias \*\*\* respondentes nos últimos 5 dias úteis

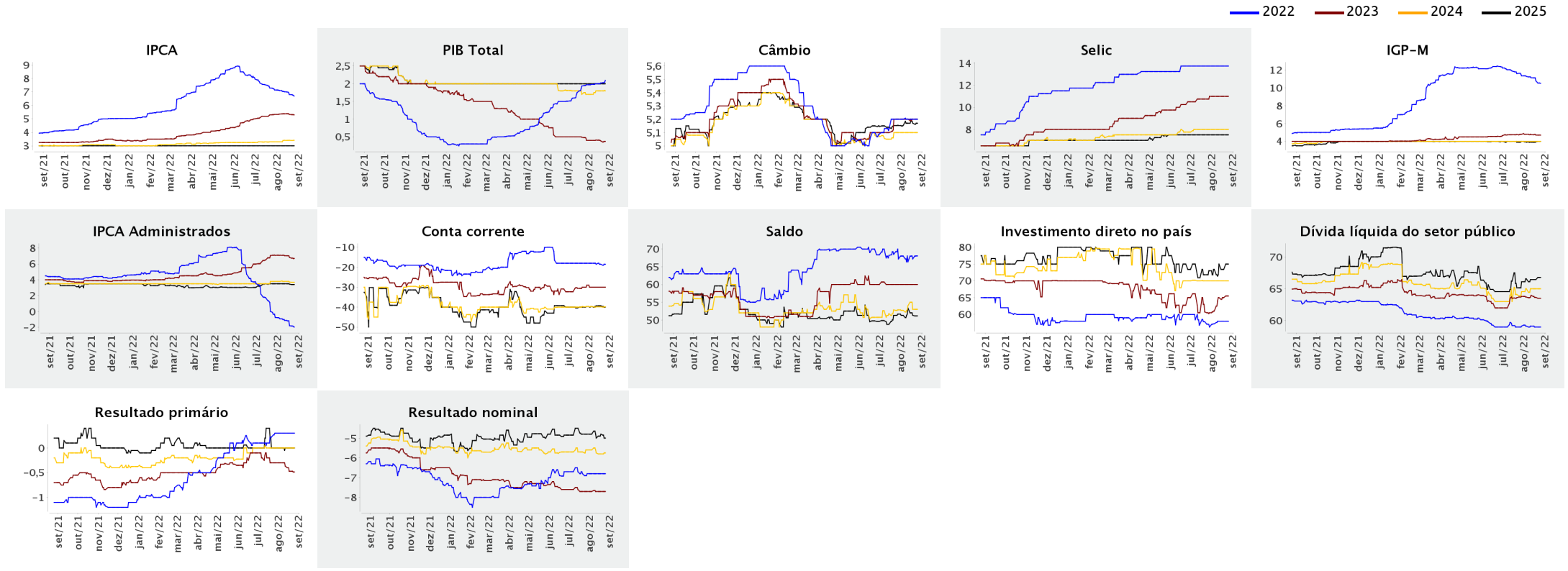



Expectativas de Mercado

26 de agosto de 2022

▲ Aumento ▼ Diminuição = Estabilidade

Mediana - Agregado

	ago/2022						set/2022						out/2022						Infl. 12 m suav.						
	Há 4 semanas	Há 1 semana	Hoje	Comp. semanal *	Resp. **	5 dias úteis	Há 4 semanas	Há 1 semana	Hoje	Comp. semanal *	Resp. **	5 dias úteis	Há 4 semanas	Há 1 semana	Hoje	Comp. semanal *	Resp. **	5 dias úteis	Há 4 semanas	Há 1 semana	Hoje	Comp. semanal *	Resp. **	5 dias úteis	
IPCA (variação %)	-0,11	-0,26	-0,31	▼ (12)	143	-0,35	0,50	0,39	0,33	▼ (3)	143	0,29	0,55	0,53	0,53	= (1)	142	0,52	5,52	5,53	5,59	▲ (1)	136	5,50	
Câmbio (R\$/US\$)	5,30	5,20	5,20	= (1)	110	5,16	5,31	5,25	5,24	▼ (2)	110	5,20	5,35	5,30	5,28	▼ (1)	110	5,25							
Selic (% a.a)	13,75	-	-				13,75	13,75	13,75	= (10)	132	13,75	13,75	13,75	13,75	= (10)	132	13,75							
IGP-M (variação %)	0,30	-0,40	-0,41	▼ (9)	77	-0,41	0,59	0,44	0,38	▼ (4)	77	0,41	0,64	0,61	0,61	= (1)	77	0,55	5,62	4,87	4,98	▲ (1)	76	5,21	

\* comportamento dos indicadores desde o Focus-Relatório de Mercado anterior; os valores entre parênteses expressam o número de semanas em que vem ocorrendo o último comportamento \*\* respondentes nos últimos 30 dias

— ago/2022 — set/2022 — out/2022

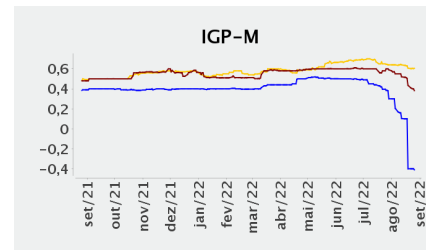
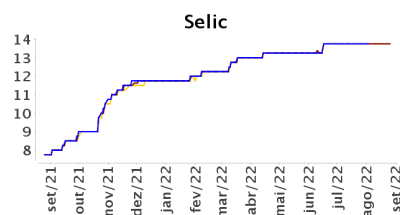
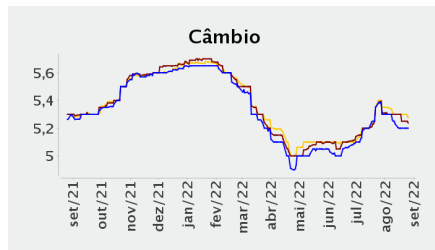
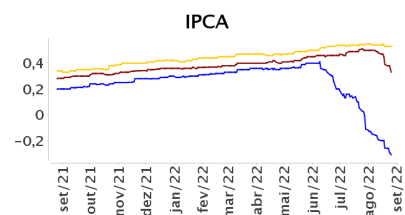

— Infl. 12 m suav.

