



Expectativas de Mercado

19 de agosto de 2022

▲ Aumento ▼ Diminuição = Estabilidade

Mediana - Agregado	2022							2023							2024					2025				
	Há 4 semanas	Há 1 semana	Hoje	Comp. semanal *	Resp. **	5 dias úteis	Resp. ***	Há 4 semanas	Há 1 semana	Hoje	Comp. semanal *	Resp. **	5 dias úteis	Resp. ***	Há 4 semanas	Há 1 semana	Hoje	Comp. semanal *	Resp. **	Há 4 semanas	Há 1 semana	Comp. semanal *	Resp. **	
IPCA (variação %)	7,30	7,02	6,82	▼ (8)	144	6,69	95	5,30	5,38	5,33	▼ (1)	144	5,30	95	3,30	3,41	3,41	= (1)	116	3,00	3,00	3,00	= (58)	102
PIB Total (variação % sobre ano anterior)	1,93	2,00	2,02	▲ (8)	98	2,12	54	0,49	0,41	0,39	▼ (1)	94	0,48	52	1,70	1,80	1,80	= (1)	74	2,00	2,00	2,00	= (41)	68
Câmbio (R\$/US\$)	5,20	5,20	5,20	= (4)	120	5,20	72	5,20	5,20	5,20	= (4)	118	5,20	71	5,10	5,10	5,10	= (4)	91	5,15	5,17	5,17	= (1)	83
Selic (% a.a.)	13,75	13,75	13,75	= (9)	136	13,75	75	10,75	11,00	11,00	= (3)	133	11,00	74	8,00	8,00	8,00	= (6)	112	7,50	7,50	7,50	= (11)	100
IGP-M (variação %)	11,59	11,12	10,78	▼ (8)	83	10,08	48	4,77	4,76	4,70	▼ (2)	81	4,80	48	4,00	4,00	4,00	= (43)	63	3,90	3,90	3,95	▲ (1)	58
IPCA Administrados (variação %)	0,01	-1,12	-1,80	▼ (13)	86	-1,94	61	7,06	7,04	6,82	▼ (2)	80	6,73	57	3,80	3,80	3,72	▼ (1)	52	3,50	3,50	3,45	▼ (1)	46
Conta corrente (US\$ bilhões)	-18,00	-18,50	-18,50	= (1)	26	-19,50	14	-30,00	-30,00	-30,00	= (2)	24	-28,00	13	-39,70	-39,85	-39,85	= (1)	18	-40,00	-39,35	-39,35	= (1)	15
Balança comercial (US\$ bilhões)	68,50	66,40	67,20	▲ (1)	24	70,00	13	60,00	60,00	60,00	= (5)	22	60,00	12	52,85	54,00	53,00	▼ (1)	17	51,30	53,35	51,30	▼ (1)	13
Investimento direto no país (US\$ bilhões)	57,85	58,00	58,00	= (1)	26	58,00	14	60,75	65,00	65,00	= (1)	23	62,50	12	70,00	70,00	70,00	= (5)	19	71,82	75,00	73,41	▼ (1)	16
Dívida líquida do setor público (% do PIB)	59,00	59,15	59,00	▼ (1)	21	58,85	12	63,60	63,97	63,65	▼ (1)	20	63,00	11	64,10	65,00	65,00	= (2)	17	65,15	66,44	66,44	= (1)	14
Resultado primário (% do PIB)	0,22	0,30	0,30	= (3)	31	0,47	14	-0,30	-0,37	-0,47	▼ (2)	29	-0,46	14	0,00	0,00	0,00	= (8)	22	0,00	0,00	0,00	= (4)	19
Resultado nominal (% do PIB)	-6,80	-6,80	-6,80	= (4)	21	-6,65	12	-7,70	-7,70	-7,70	= (4)	20	-7,60	12	-5,70	-5,75	-5,80	▼ (2)	16	-4,80	-5,00	-4,80	▲ (1)	13

* comportamento dos indicadores desde o Focus-Relatório de Mercado anterior; os valores entre parênteses expressam o número de semanas em que vem ocorrendo o último comportamento ** respondentes nos últimos 30 dias *** respondentes nos últimos 5 dias úteis

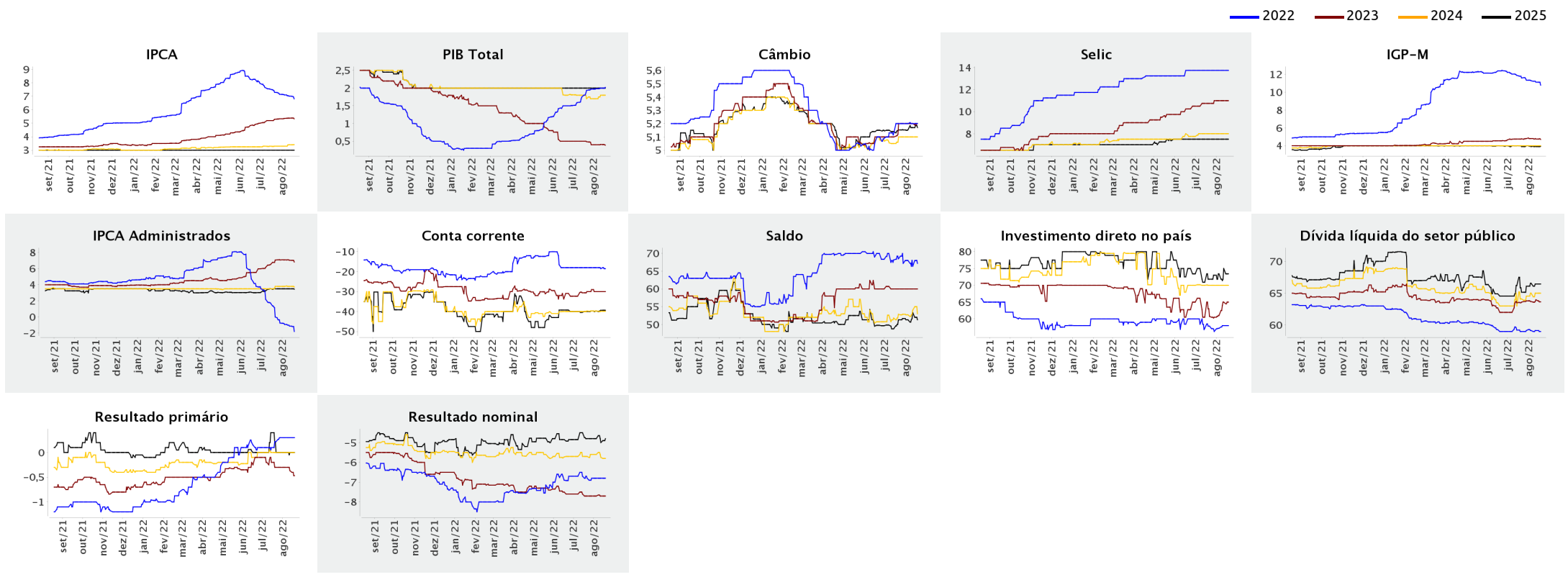

Mediana - Agregado

	ago/2022						set/2022						out/2022						Infl. 12 m suav.					
	Há 4 semanas	Há 1 semana	Hoje	Comp. semanal *	Resp. **	5 dias úteis	Há 4 semanas	Há 1 semana	Hoje	Comp. semanal *	Resp. **	5 dias úteis	Há 4 semanas	Há 1 semana	Hoje	Comp. semanal *	Resp. **	5 dias úteis	Há 4 semanas	Há 1 semana	Hoje	Comp. semanal *	Resp. **	5 dias úteis
IPCA (variação %)	0,05	-0,19	-0,26	▼ (11)	142	-0,31	0,50	0,48	0,39	▼ (2)	142	0,33	0,55	0,54	0,53	▼ (1)	141	0,53	5,38	5,71	5,53	▼ (1)	135	5,45
Câmbio (R\$/US\$)	5,35	5,23	5,20	▼ (2)	114	5,20	5,35	5,30	5,25	▼ (1)	114	5,20	5,35	5,30	5,30	= (1)	114	5,25						
Selic (% a.a)	13,75	-	-				13,75	13,75	13,75	= (9)	136	13,75	13,75	13,75	13,75	= (9)	136	13,75						
IGP-M (variação %)	0,40	0,10	-0,40	▼ (8)	78	-0,50	0,58	0,52	0,44	▼ (3)	78	0,30	0,65	0,64	0,61	▼ (1)	78	0,52	5,65	5,25	4,87	▼ (6)	75	4,56

* comportamento dos indicadores desde o Focus-Relatório de Mercado anterior; os valores entre parênteses expressam o número de semanas em que vem ocorrendo o último comportamento ** respondentes nos últimos 30 dias

— ago/2022 — set/2022 — out/2022

IPCA

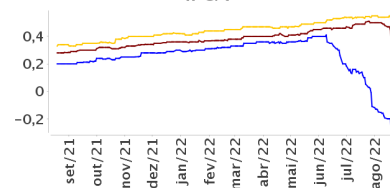

Câmbio

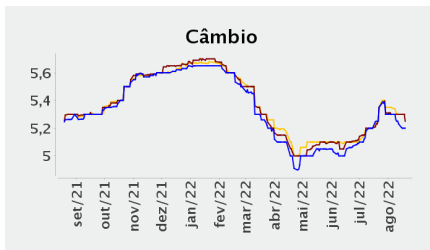

Selic

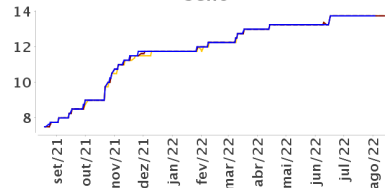

IGP-M

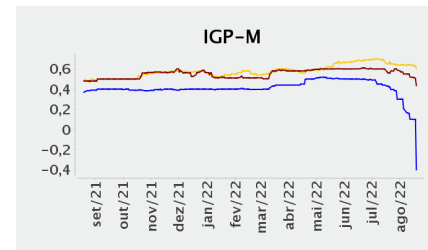

IPCA

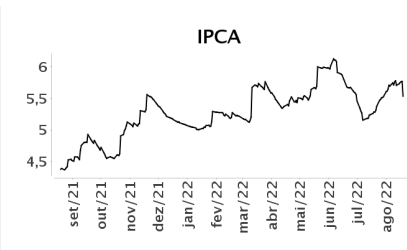

IGP-M

