



Expectativas de Mercado

4 de março de 2022

▲ Aumento ▼ Diminuição = Estabilidade

Mediana - Agregado	2022							2023							2024					2025				
	Há 4 semanas	Há 1 semana	Hoje	Comp. semanal *	Resp. **	5 dias úteis	Resp. ***	Há 4 semanas	Há 1 semana	Hoje	Comp. semanal *	Resp. **	5 dias úteis	Resp. ***	Há 4 semanas	Há 1 semana	Hoje	Comp. semanal *	Resp. **	Há 4 semanas	Há 1 semana	Comp. semanal *	Resp. **	
IPCA (variação %)	5,44	5,60	5,65	▲ (8)	137	5,78	55	3,50	3,51	3,51	= (1)	132	3,50	54	3,00	3,10	3,10	= (1)	106	3,00	3,00	3,00	= (34)	98
PIB Total (variação % sobre ano anterior)	0,30	0,30	0,42	▲ (1)	98	0,50	43	1,53	1,50	1,50	= (3)	81	1,50	37	2,00	2,00	2,00	= (12)	65	2,00	2,00	2,00	= (17)	64
Câmbio (R\$/US\$)	5,60	5,50	5,40	▼ (1)	111	5,40	45	5,50	5,31	5,30	▼ (4)	101	5,36	41	5,39	5,30	5,30	= (2)	82	5,35	5,29	5,29	= (1)	77
Selic (% a.a)	11,75	12,25	12,25	= (3)	129	12,25	51	8,00	8,00	8,25	▲ (1)	119	8,50	47	7,00	7,25	7,38	▲ (1)	104	7,00	7,00	7,00	= (17)	97
IGP-M (variação %)	6,99	8,54	8,66	▲ (4)	87	8,87	30	4,03	4,08	4,09	▲ (3)	76	4,38	28	4,00	4,00	4,00	= (19)	62	4,00	4,00	4,00	= (17)	61
IPCA Administrados (variação %)	5,10	4,77	4,85	▲ (1)	78	4,90	29	4,00	4,18	4,28	▲ (3)	63	4,50	21	3,50	3,50	3,50	= (45)	44	3,25	3,33	3,25	▼ (1)	43
Conta corrente (US\$ bilhões)	-22,60	-21,27	-20,60	▲ (2)	28	-22,25	14	-34,44	-33,76	-33,70	▲ (1)	23	-31,25	10	-47,16	-40,00	-40,00	= (2)	16	-50,00	-41,36	-42,72	▼ (1)	13
Balança comercial (US\$ bilhões)	58,40	64,06	64,00	▼ (1)	25	57,30	11	51,00	51,60	51,30	▼ (2)	22	50,56	8	48,00	52,03	52,01	▼ (1)	14	49,00	52,02	50,81	▼ (1)	11
Investimento direto no país (US\$ bilhões)	60,00	60,00	60,00	= (5)	26	60,00	13	70,00	69,68	69,36	▼ (2)	23	70,00	10	79,80	79,50	78,25	▼ (1)	16	80,00	78,91	78,81	▼ (1)	13
Dívida líquida do setor público (% do PIB)	61,75	60,50	60,65	▲ (1)	22	60,50	9	65,22	63,93	63,93	= (1)	20	63,93	8	66,12	65,70	65,70	= (1)	17	66,95	66,97	67,00	▲ (3)	15
Resultado primário (% do PIB)	-1,00	-0,80	-0,75	▲ (4)	30	-0,90	14	-0,50	-0,50	-0,50	= (4)	28	-0,50	13	-0,25	-0,20	-0,20	= (2)	23	0,10	0,10	0,20	▲ (1)	21
Resultado nominal (% do PIB)	-8,50	-8,00	-8,00	= (3)	21	-8,00	9	-7,10	-7,15	-7,15	= (2)	20	-6,35	8	-5,64	-5,71	-5,71	= (1)	16	-5,12	-5,05	-5,05	= (1)	14

* comportamento dos indicadores desde o Focus-Relatório de Mercado anterior; os valores entre parênteses expressam o número de semanas em que vem ocorrendo o último comportamento ** respondentes nos últimos 30 dias *** respondentes nos últimos 5 dias úteis

— 2022 — 2023 — 2024 — 2025

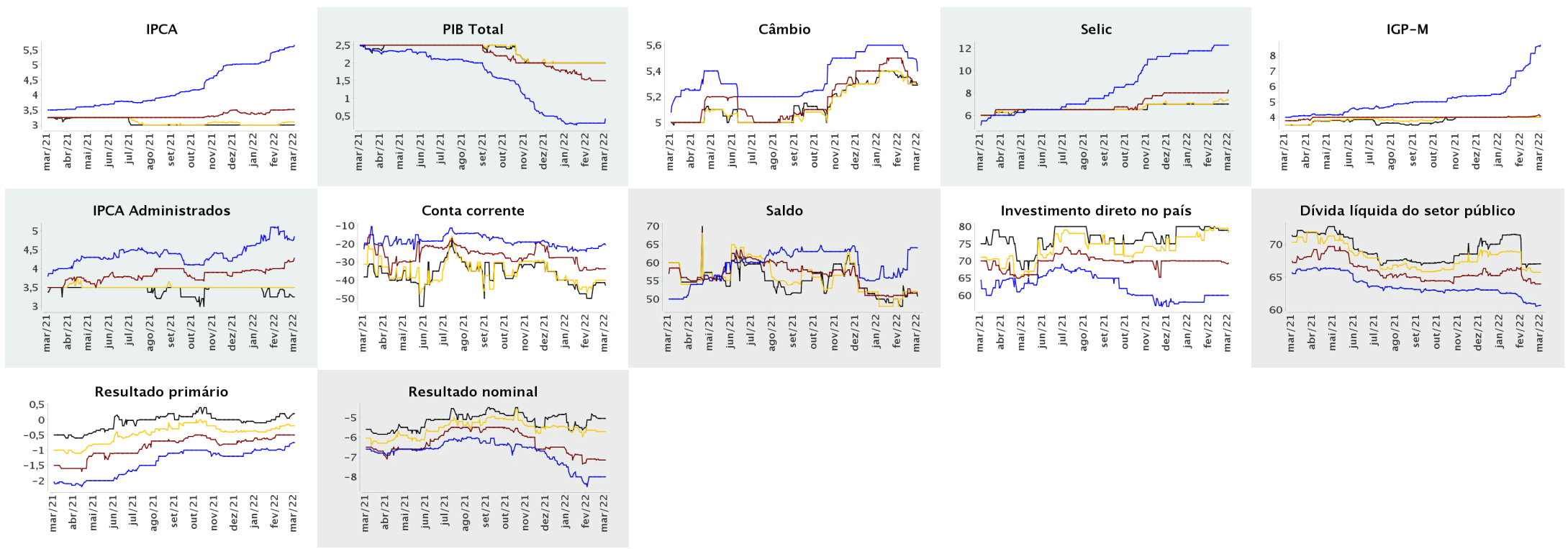



Expectativas de Mercado

4 de março de 2022

▲ Aumento ▼ Diminuição = Estabilidade

Mediana - Agregado	fev/2022							mar/2022							abr/2022							Infl. 12 m suav.					
	Há 4 semanas	Há 1 semana	Hoje	Comp. semanal *	Resp. **	5 dias úteis	Há 4 semanas	Há 1 semana	Hoje	Comp. semanal *	Resp. **	5 dias úteis	Há 4 semanas	Há 1 semana	Hoje	Comp. semanal *	Resp. **	5 dias úteis	Há 4 semanas	Há 1 semana	Comp. semanal *	Resp. **	5 dias úteis				
IPCA (variação %)	0,85	0,88	0,89	▲ (2)	135	0,93	0,51	0,55	0,55	= (1)	132	0,58	0,50	0,54	0,56	▲ (1)	132	0,60	5,27	5,22	5,17	▼ (2)	109	5,27			
Câmbio (R\$/US\$)	5,50	-	-				5,50	5,20	5,20	= (1)	106	5,19	5,54	5,25	5,21	▼ (6)	106	5,22									
Selic (% a.a.)	-	-	-				11,75	11,75	11,75	= (12)	127	11,75	-	-	-												
IGP-M (variação %)	0,90	-	-				0,48	0,68	0,70	▲ (9)	84	0,72	0,35	0,43	0,45	▲ (4)	84	0,48	5,47	5,41	5,45	▲ (1)	70	6,02			

* comportamento dos indicadores desde o Focus-Relatório de Mercado anterior; os valores entre parênteses expressam o número de semanas em que vem ocorrendo o último comportamento ** respondentes nos últimos 30 dias

— fev/2022 — mar/2022 — abr/2022

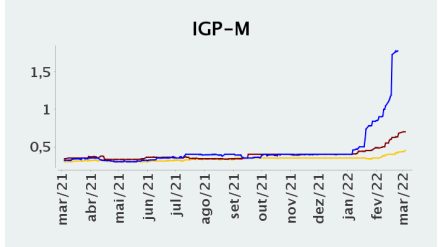
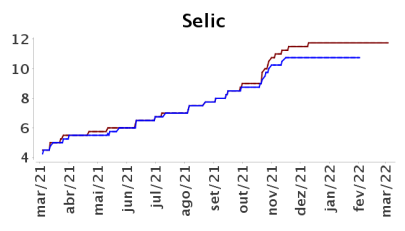
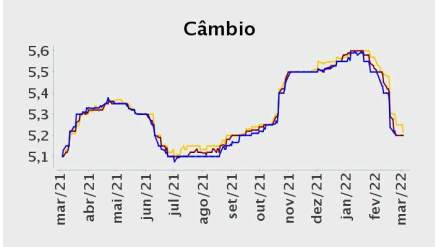
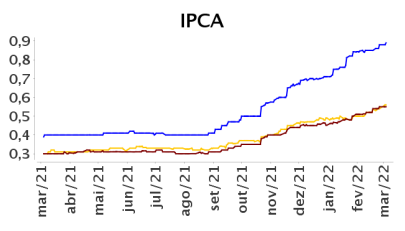

— Infl. 12 m suav.

