



Expectativas de Mercado

11 de fevereiro de 2022

▲ Aumento ▼ Diminuição = Estabilidade

Mediana - Agregado

	2022							2023							2024					2025				
	Há 4 semanas	Há 1 semana	Hoje	Comp. semanal *	Resp. **	5 dias úteis	Resp. ***	Há 4 semanas	Há 1 semana	Hoje	Comp. semanal *	Resp. **	5 dias úteis	Resp. ***	Há 4 semanas	Há 1 semana	Hoje	Comp. semanal *	Resp. **	Há 4 semanas	Há 1 semana	Comp. semanal *	Resp. **	
IPCA (variação %)	5,09	5,44	5,50	▲ (5)	142	5,53	72	3,40	3,50	3,50	= (2)	135	3,50	71	3,00	3,00	3,04	▲ (1)	107	3,00	3,00	3,00	= (31)	99
PIB Total (variação % sobre ano anterior)	0,29	0,30	0,30	= (2)	100	0,40	39	1,75	1,53	1,50	▼ (4)	79	1,60	31	2,00	2,00	2,00	= (9)	65	2,00	2,00	2,00	= (14)	62
Câmbio (R\$/US\$)	5,60	5,60	5,58	▼ (1)	116	5,50	51	5,46	5,50	5,45	▼ (1)	102	5,36	47	5,40	5,39	5,32	▼ (2)	81	5,40	5,35	5,35	= (1)	76
Selic (% a.a)	11,75	11,75	12,25	▲ (1)	133	12,25	94	8,00	8,00	8,00	= (10)	121	8,00	88	7,00	7,00	7,25	▲ (1)	100	7,00	7,00	7,00	= (14)	92
IGP-M (variação %)	5,78	6,99	7,33	▲ (1)	85	7,50	35	4,00	4,03	4,03	= (2)	75	4,00	30	4,00	4,00	4,00	= (16)	61	4,00	4,00	4,00	= (14)	59
IPCA Administrados (variação %)	4,89	5,10	4,99	▼ (1)	84	4,94	34	3,95	4,00	4,00	= (1)	70	4,00	25	3,50	3,50	3,50	= (42)	46	3,50	3,25	3,45	▲ (1)	45
Conta corrente (US\$ bilhões)	-24,00	-22,60	-22,14	▲ (3)	22	-21,00	11	-27,50	-34,44	-34,44	= (1)	17	-34,44	9	-40,00	-47,16	-45,00	▲ (1)	13	-42,50	-50,00	-50,00	= (1)	11
Balança comercial (US\$ bilhões)	56,00	58,40	58,40	= (1)	19	59,00	10	51,00	51,00	51,00	= (2)	16	51,00	9	48,00	48,00	52,00	▲ (1)	11	50,00	49,00	53,60	▲ (1)	8
Investimento direto no país (US\$ bilhões)	58,00	60,00	60,00	= (2)	21	56,75	10	70,00	70,00	70,00	= (8)	18	70,00	9	77,00	79,80	79,80	= (1)	13	80,00	80,00	80,00	= (2)	11
Dívida líquida do setor público (% do PIB)	62,50	61,75	60,90	▼ (4)	21	62,20	9	66,25	65,22	64,30	▼ (2)	17	64,76	8	68,98	66,12	65,89	▼ (2)	14	71,45	66,95	66,42	▼ (3)	14
Resultado primário (% do PIB)	-0,96	-1,00	-0,97	▲ (1)	28	-0,97	14	-0,63	-0,50	-0,50	= (1)	22	-0,50	12	-0,40	-0,25	-0,23	▲ (4)	18	-0,10	0,10	0,20	▲ (4)	17
Resultado nominal (% do PIB)	-7,88	-8,50	-8,00	▲ (1)	21	-7,50	11	-7,03	-7,10	-7,10	= (1)	17	-7,00	10	-5,50	-5,64	-5,64	= (1)	13	-5,63	-5,12	-4,82	▲ (2)	12

* comportamento dos indicadores desde o Focus-Relatório de Mercado anterior; os valores entre parênteses expressam o número de semanas em que vem ocorrendo o último comportamento ** respondentes nos últimos 30 dias *** respondentes nos últimos 5 dias úteis

— 2022 — 2023 — 2024 — 2025

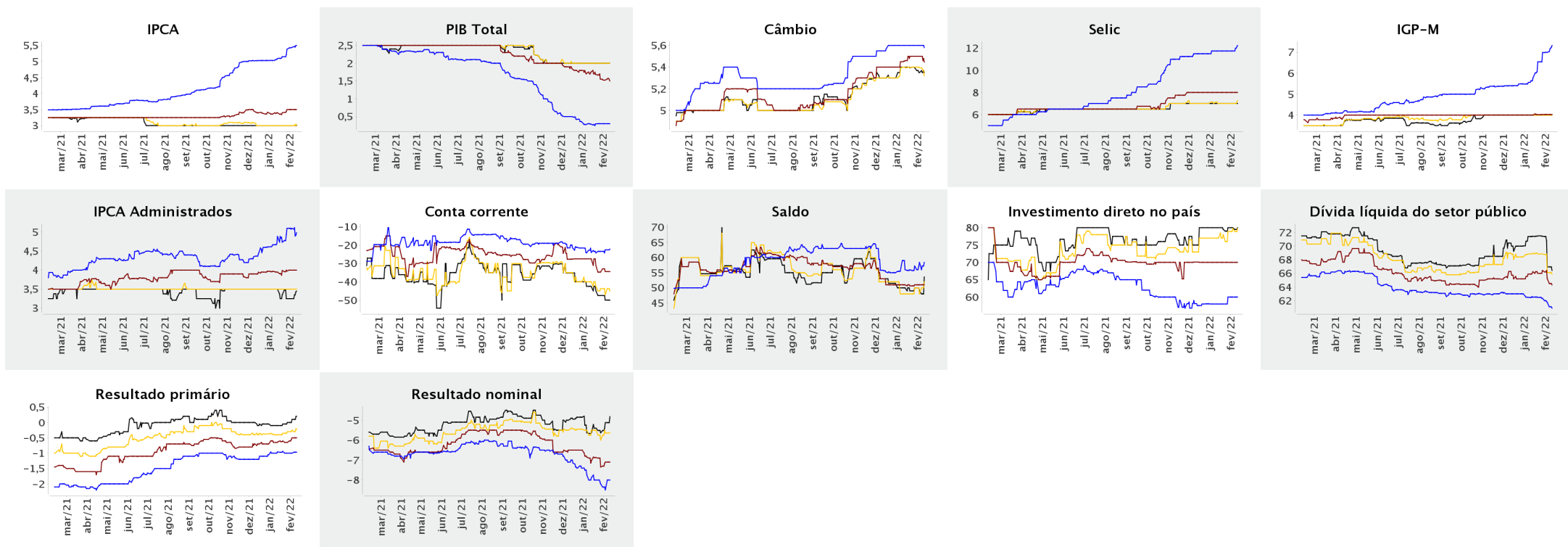



Expectativas de Mercado

11 de fevereiro de 2022

▲ Aumento ▼ Diminuição = Estabilidade

Mediana - Agregado

	fev/2022							mar/2022							abr/2022							Infl. 12 m suav.							
	Há 4 semanas	Há 1 semana	Hoje	Comp. semanal *	Resp. **	5 dias úteis		Há 4 semanas	Há 1 semana	Hoje	Comp. semanal *	Resp. **	5 dias úteis		Há 4 semanas	Há 1 semana	Hoje	Comp. semanal *	Resp. **	5 dias úteis	Há 4 semanas	Há 1 semana	Hoje	Comp. semanal *	Resp. **	5 dias úteis			
IPCA (variação %)	0,76	0,85	0,85	=	(1)	138	0,85	0,47	0,51	0,52	▲	(4)	137	0,53	0,50	0,50	0,52	▲	(1)	137	0,52	5,01	5,27	5,25	▼	(2)	111	5,33	
Câmbio (R\$/US\$)	5,58	5,50	5,40	▼	(1)	112	5,30	5,60	5,50	5,45	▼	(4)	109	5,35	5,60	5,54	5,49	▼	(3)	108	5,40								
Selic (% a.a.)	10,75	-	-					11,75	11,75	11,75	=	(9)	129	11,75	-	-	-												
IGP-M (variação %)	0,50	0,90	1,05	▲	(6)	86	1,27	0,44	0,48	0,55	▲	(6)	85	0,60	0,35	0,35	0,39	▲	(1)	84	0,35	5,44	5,47	5,49	▲	(1)	69	5,59	

* comportamento dos indicadores desde o Focus-Relatório de Mercado anterior; os valores entre parênteses expressam o número de semanas em que vem ocorrendo o último comportamento ** respondentes nos últimos 30 dias

— fev/2022 — mar/2022 — abr/2022

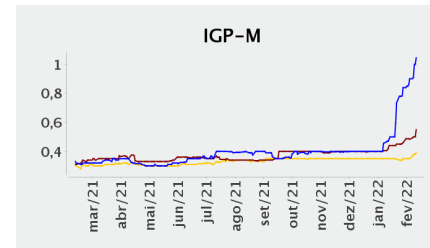
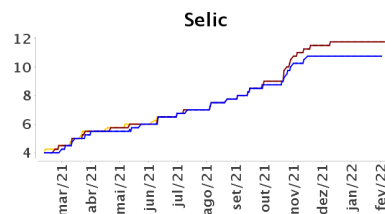
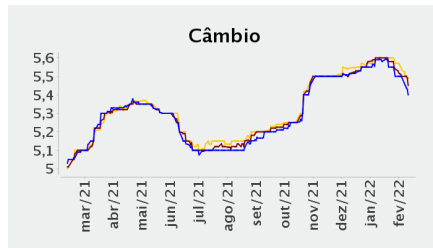
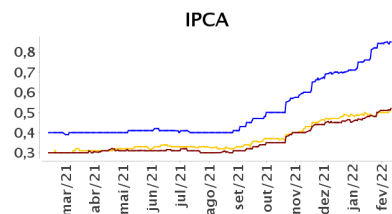

— Infl. 12 m suav.

