



Expectativas de Mercado

21 de janeiro de 2022

▲ Aumento ▼ Diminuição = Estabilidade

Mediana - Agregado	2022							2023							2024					2025				
	Há 4 semanas	Há 1 semana	Hoje	Comp. semanal *	Resp. **	5 dias úteis	Resp. ***	Há 4 semanas	Há 1 semana	Hoje	Comp. semanal *	Resp. **	5 dias úteis	Resp. ***	Há 4 semanas	Há 1 semana	Hoje	Comp. semanal *	Resp. **	Há 4 semanas	Há 1 semana	Comp. semanal *	Resp. **	
IPCA (variação %)	5,03	5,09	5,15	▲ (2)	133	5,17	97	3,38	3,40	3,40	= (1)	123	3,43	92	3,00	3,00	3,00	= (5)	98	3,00	3,00	3,00	= (28)	92
PIB Total (variação % sobre ano anterior)	0,42	0,29	0,29	= (1)	92	0,41	52	1,80	1,75	1,69	▼ (1)	76	1,55	45	2,00	2,00	2,00	= (6)	64	2,00	2,00	2,00	= (11)	60
Câmbio (R\$/US\$)	5,60	5,60	5,60	= (4)	112	5,60	74	5,40	5,46	5,50	▲ (3)	94	5,50	64	5,30	5,40	5,40	= (1)	80	5,30	5,40	5,39	▼ (1)	76
Selic (% a.a.)	11,50	11,75	11,75	= (2)	124	11,75	80	8,00	8,00	8,00	= (7)	108	8,00	72	7,00	7,00	7,00	= (11)	93	7,00	7,00	7,00	= (11)	87
IGP-M (variação %)	5,49	5,78	6,54	▲ (3)	83	6,67	64	4,00	4,00	4,02	▲ (1)	73	4,03	56	4,00	4,00	4,00	= (13)	61	4,00	4,00	4,00	= (11)	59
IPCA Administrados (variação %)	4,60	4,89	4,74	▼ (1)	74	4,68	52	3,95	3,95	3,99	▲ (1)	61	4,00	43	3,50	3,50	3,50	= (39)	44	3,50	3,50	3,35	▼ (1)	42
Conta corrente (US\$ bilhões)	-21,25	-24,00	-24,25	▼ (1)	23	-24,25	7	-27,50	-27,50	-31,12	▼ (1)	16	-31,12	4	-40,00	-40,00	-42,50	▼ (1)	12	-40,00	-42,50	-45,00	▼ (1)	11
Balança comercial (US\$ bilhões)	55,00	56,00	56,00	= (1)	21	55,00	6	51,00	51,00	50,65	▼ (1)	14	58,00	4	52,00	48,00	48,00	= (2)	10	51,50	50,00	49,00	▼ (1)	8
Investimento direto no país (US\$ bilhões)	58,00	58,00	58,00	= (2)	22	58,00	7	70,00	70,00	70,00	= (5)	17	65,00	5	77,00	77,00	78,00	▲ (1)	12	80,00	80,00	79,50	▼ (1)	12
Dívida líquida do setor público (% do PIB)	63,00	62,50	62,48	▼ (1)	23	60,90	9	65,20	66,25	66,00	▼ (1)	19	63,97	8	68,41	68,98	68,85	▼ (1)	15	70,00	71,45	71,50	▲ (5)	15
Resultado primário (% do PIB)	-1,10	-0,96	-0,94	▲ (4)	29	-0,87	12	-0,70	-0,63	-0,60	▲ (3)	23	-0,70	9	-0,38	-0,40	-0,35	▲ (1)	18	-0,05	-0,10	-0,05	▲ (1)	18
Resultado nominal (% do PIB)	-7,40	-7,88	-8,00	▼ (3)	23	-8,16	6	-6,50	-7,03	-6,88	▲ (1)	18	-6,00	5	-5,45	-5,50	-5,50	= (2)	13	-4,85	-5,63	-5,40	▲ (1)	13

* comportamento dos indicadores desde o Focus-Relatório de Mercado anterior; os valores entre parênteses expressam o número de semanas em que vem ocorrendo o último comportamento ** respondentes nos últimos 30 dias *** respondentes nos últimos 5 dias úteis

— 2022 — 2023 — 2024 — 2025

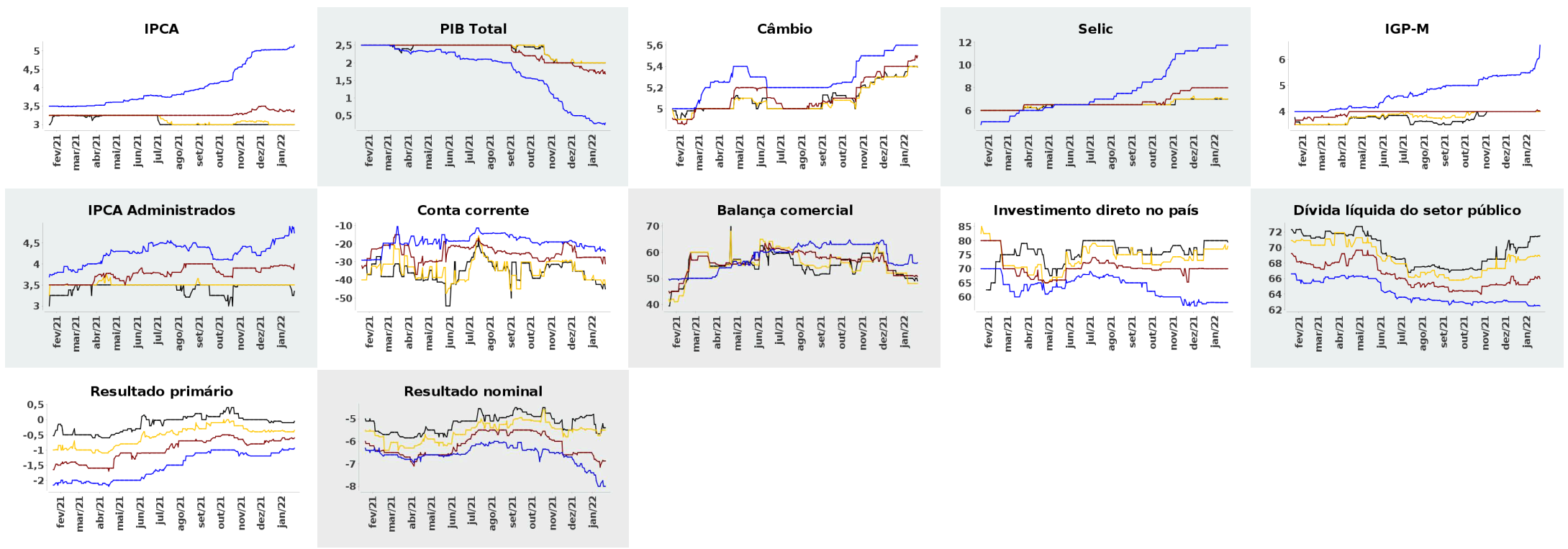



Expectativas de Mercado

21 de janeiro de 2022

▲ Aumento ▼ Diminuição = Estabilidade

Mediana - Agregado

	jan/2022							fev/2022							mar/2022							Infl. 12 m suav.						
	Há 4 semanas	Há 1 semana	Hoje	Comp. semanal *	Resp. **	5 dias úteis		Há 4 semanas	Há 1 semana	Hoje	Comp. semanal *	Resp. **	5 dias úteis		Há 4 semanas	Há 1 semana	Hoje	Comp. semanal *	Resp. **	5 dias úteis	Há 4 semanas	Há 1 semana	Hoje	Comp. semanal *	Resp. **	5 dias úteis		
IPCA (variação %)	0,48	0,46	0,46	=	(1)	131	0,45	0,70	0,76	0,81	▲	(5)	131	0,84	0,46	0,47	0,48	▲	(1)	131	0,49	5,11	5,01	5,07	▲	(1)	101	5,14
Câmbio (R\$/US\$)	5,55	5,60	5,55	▼	(1)	109	5,54	5,55	5,58	5,55	▼	(2)	108	5,55	5,55	5,60	5,58	▼	(1)	106	5,57							
Selic (% a.a.)	-	-	-					10,75	10,75	10,75	=	(9)	125	10,75	11,75	11,75	11,75	=	(6)	123	11,75							
IGP-M (variação %)	0,55	0,66	1,68	▲	(4)	85	1,90	0,40	0,50	0,74	▲	(3)	84	0,80	0,40	0,44	0,45	▲	(3)	84	0,46	5,49	5,44	5,64	▲	(2)	69	5,84

* comportamento dos indicadores desde o Focus-Relatório de Mercado anterior; os valores entre parênteses expressam o número de semanas em que vem ocorrendo o último comportamento ** respondentes nos últimos 30 dias

— jan/2022 — fev/2022 — mar/2022

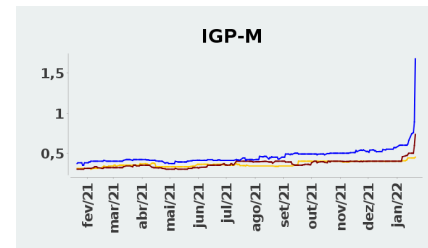
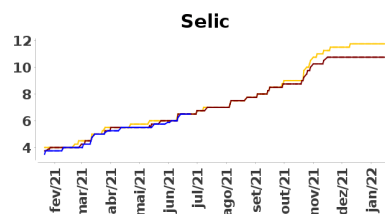
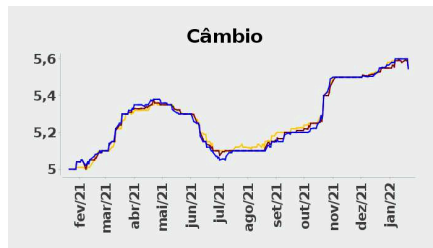
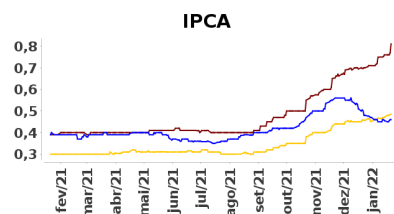

— Infl. 12 m suav.

