



Expectativas de Mercado

24 de dezembro de 2021

▲ Aumento ▼ Diminuição = Estabilidade

Mediana - Agregado	2021							2022							2023					2024				
	Há 4 semanas	Há 1 semana	Hoje	Comp. semanal *	Resp. **	5 dias úteis	Resp. ***	Há 4 semanas	Há 1 semana	Hoje	Comp. semanal *	Resp. **	5 dias úteis	Resp. ***	Há 4 semanas	Há 1 semana	Hoje	Comp. semanal *	Resp. **	Há 4 semanas	Há 1 semana	Comp. semanal *	Resp. **	
IPCA (variação %)	10,15	10,04	10,02	▼ (3)	133	10,00	60	5,00	5,03	5,03	= (1)	133	4,98	60	3,42	3,40	3,38	▼ (3)	116	3,10	3,00	3,00	= (1)	95
PIB Total (variação % sobre ano anterior)	4,78	4,58	4,51	▼ (11)	90	4,50	36	0,58	0,50	0,42	▼ (1)	88	0,47	36	2,00	1,85	1,80	▼ (4)	72	2,00	2,00	2,00	= (2)	60
Câmbio (R\$/US\$)	5,50	5,60	5,63	▲ (4)	110	5,65	60	5,50	5,57	5,60	▲ (2)	109	5,55	60	5,35	5,40	5,40	= (3)	83	5,30	5,30	5,30	= (4)	73
Selic (% a.a.)	9,25	-	-					11,25	11,50	11,50	= (2)	120	11,50	52	7,75	8,00	8,00	= (3)	105	7,00	7,00	7,00	= (7)	88
IGP-M (variação %)	18,08	17,47	17,47	= (3)	83	17,45	36	5,38	5,41	5,49	▲ (1)	82	5,53	36	4,00	4,00	4,00	= (36)	70	4,00	4,00	4,00	= (9)	59
IPCA Administrados (variação %)	16,98	17,28	17,17	▼ (1)	64	17,10	27	4,20	4,43	4,60	▲ (4)	61	4,62	26	3,83	3,95	3,95	= (1)	46	3,50	3,50	3,50	= (35)	38
Conta corrente (US\$ bilhões)	-11,44	-19,99	-20,00	▼ (12)	23	-20,00	10	-19,00	-21,50	-21,25	▲ (1)	22	-21,00	10	-19,75	-27,60	-27,50	▲ (2)	15	-30,00	-35,00	-40,00	▼ (1)	11
Balança comercial (US\$ bilhões)	70,00	59,09	59,15	▲ (1)	22	60,08	8	63,65	55,25	55,00	▼ (4)	21	61,85	8	56,50	51,00	51,00	= (1)	14	60,00	52,00	52,00	= (2)	8
Investimento direto no país (US\$ bilhões)	50,00	51,25	52,00	▲ (1)	23	52,00	9	56,80	57,55	58,00	▲ (1)	23	55,00	9	70,00	70,00	70,00	= (1)	17	74,25	77,00	77,00	= (1)	12
Dívida líquida do setor público (% do PIB)	59,60	58,90	58,90	= (1)	23	58,50	7	63,00	63,00	63,00	= (2)	22	62,45	7	65,20	65,20	65,20	= (1)	19	67,30	68,06	68,41	▲ (1)	14
Resultado primário (% do PIB)	-0,70	-0,60	-0,60	= (3)	27	0,00	9	-1,20	-1,10	-1,10	= (1)	26	-0,80	9	-0,80	-0,70	-0,70	= (2)	21	-0,40	-0,35	-0,38	▼ (1)	16
Resultado nominal (% do PIB)	-5,80	-5,60	-5,60	= (1)	23	-5,60	8	-6,70	-7,15	-7,40	▼ (4)	22	-7,20	8	-6,60	-6,50	-6,50	= (3)	17	-5,50	-5,45	-5,45	= (1)	12

\* comportamento dos indicadores desde o Focus-Relatório de Mercado anterior; os valores entre parênteses expressam o número de semanas em que vem ocorrendo o último comportamento \*\* respondentes nos últimos 30 dias \*\*\* respondentes nos últimos 5 dias úteis

— 2021 — 2022 — 2023 — 2024

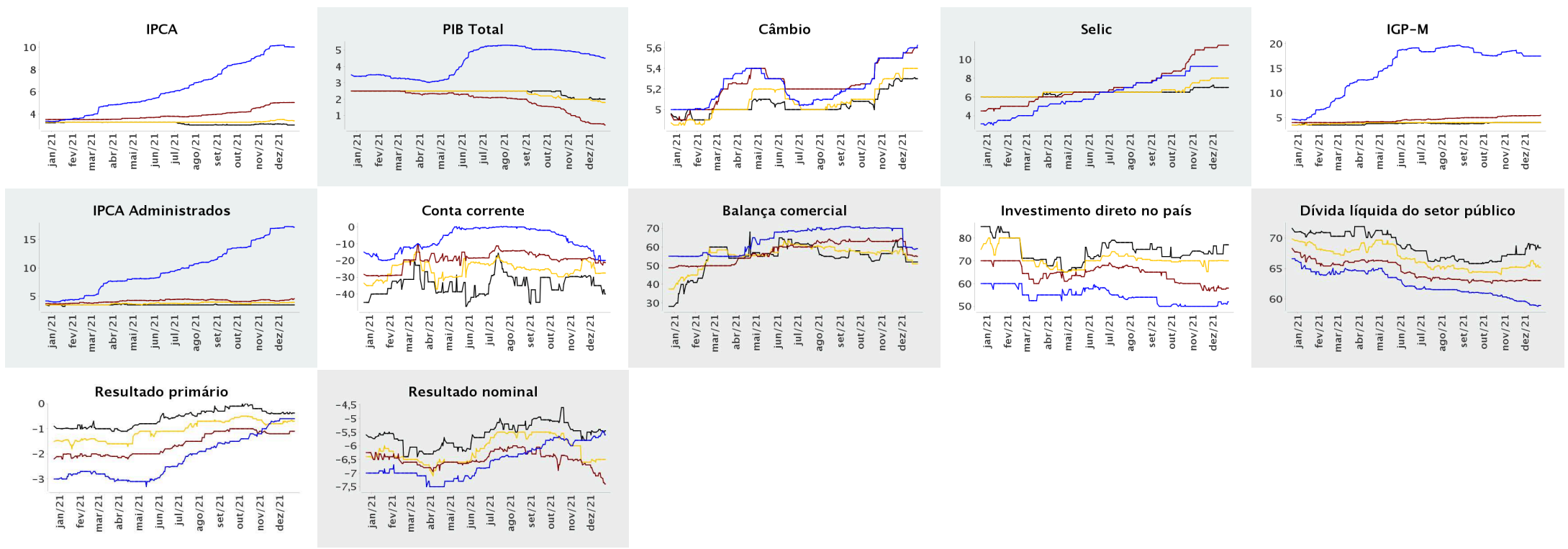



Expectativas de Mercado

24 de dezembro de 2021

▲ Aumento ▼ Diminuição = Estabilidade

Mediana - Agregado	dez/2021							jan/2022							fev/2022							Infl. 12 m suav.					
	Há 4 semanas	Há 1 semana	Hoje	Comp. semanal *	Resp. **	5 dias úteis	Há 4 semanas	Há 1 semana	Hoje	Comp. semanal *	Resp. **	5 dias úteis	Há 4 semanas	Há 1 semana	Hoje	Comp. semanal *	Resp. **	5 dias úteis	Há 4 semanas	Há 1 semana	Hoje	Comp. semanal *	Resp. **	5 dias úteis			
IPCA (variação %)	0,75	0,71	0,69	▼ (2)	133	0,67	0,56	0,51	0,48	▼ (4)	128	0,45	0,66	0,69	0,70	▲ (1)	128	0,71	5,48	5,16	5,11	▼ (5)	126	5,07			
Câmbio (R\$/US\$)	5,50	5,60	5,63	▲ (4)	110	5,65	5,50	5,52	5,55	▲ (2)	104	5,58	5,50	5,52	5,55	▲ (2)	104	5,55									
Selic (% a.a.)	9,25	-	-				-	-	-				10,75	10,75	10,75	= (5)	120	10,75									
IGP-M (variação %)	0,61	0,60	0,60	= (3)	83	0,59	0,54	0,55	0,55	= (1)	81	0,60	0,40	0,40	0,40	= (9)	81	0,40	5,55	5,41	5,49	▲ (1)	80	5,59			

\* comportamento dos indicadores desde o Focus-Relatório de Mercado anterior; os valores entre parênteses expressam o número de semanas em que vem ocorrendo o último comportamento \*\* respondentes nos últimos 30 dias

— dez/2021 — jan/2022 — fev/2022

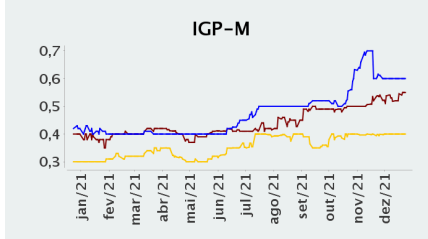
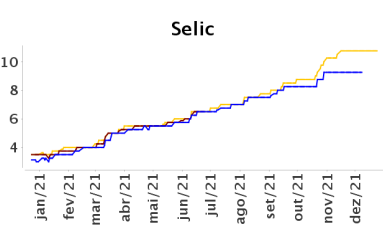
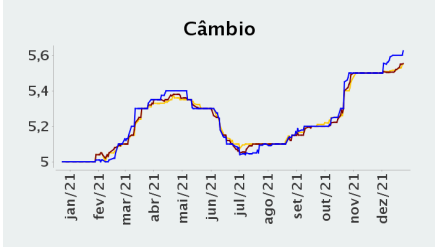
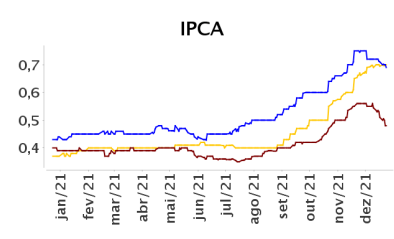

— Infl. 12 m suav.

