

▲ Aumento ▼ Diminuição = Estabilidade

Mediana - Agregado	2021							2022							2023					2024				
	Há 4 semanas	Há 1 semana	Hoje	Comp. semanal *	Resp. **	5 dias úteis	Resp. ***	Há 4 semanas	Há 1 semana	Hoje	Comp. semanal *	Resp. **	5 dias úteis	Resp. ***	Há 4 semanas	Há 1 semana	Hoje	Comp. semanal *	Resp. **	Há 4 semanas	Há 1 semana	Hoje	Comp. semanal *	Resp. **
IPCA (variação %)	7,11	8,00	8,35	▲ (24)	133	8,40	107	3,93	4,03	4,10	▲ (9)	131	4,10	105	3,25	3,25	3,25	= (62)	102	3,00	3,03	3,00	▼ (1)	86
PIB Total (variação % sobre ano anterior)	5,27	5,04	5,04	= (1)	82	5,04	53	2,00	1,72	1,63	▼ (3)	81	1,55	53	2,50	2,30	2,30	= (1)	57	2,50	2,50	2,50	= (80)	53
Câmbio (R\$/US\$)	5,10	5,20	5,20	= (1)	111	5,20	86	5,20	5,20	5,23	▲ (1)	108	5,23	84	5,03	5,07	5,10	▲ (1)	79	5,00	5,03	5,10	▲ (1)	75
Selic (% a.a.)	7,50	8,00	8,25	▲ (3)	121	8,25	98	7,50	8,00	8,50	▲ (3)	118	8,50	97	6,50	6,50	6,75	▲ (1)	97	6,50	6,50	6,50	= (21)	87
IGP-M (variação %)	19,52	19,22	18,21	▼ (3)	78	18,17	64	4,88	4,99	5,00	▲ (1)	76	4,98	64	4,00	4,00	4,00	= (22)	60	3,75	3,78	3,78	= (1)	55
IPCA Administrados (variação %)	11,00	12,35	13,30	▲ (4)	59	13,54	43	4,40	4,40	4,37	▼ (1)	55	4,17	40	4,00	4,00	4,00	= (5)	42	3,50	3,50	3,50	= (21)	38
Conta corrente (US\$ bilhões)	0,00	-1,58	-2,00	▼ (2)	26	-2,50	18	-14,15	-18,10	-16,50	▲ (1)	24	-17,00	17	-24,50	-25,40	-25,54	▼ (2)	18	-35,00	-45,00	-30,10	▲ (1)	14
Balança comercial (US\$ bilhões)	70,00	71,00	70,70	▼ (1)	27	69,75	18	63,50	63,00	63,00	= (2)	26	65,00	17	60,00	57,55	58,00	▲ (1)	15	55,00	54,20	58,00	▲ (1)	12
Investimento direto no país (US\$ bilhões)	54,00	51,15	50,00	▼ (2)	26	50,00	16	66,00	65,00	65,00	= (3)	24	65,00	15	70,59	70,18	70,00	▼ (1)	16	75,00	75,91	71,82	▼ (1)	13
Dívida líquida do setor público (% do PIB)	61,50	61,00	61,00	= (1)	23	61,00	15	63,20	62,60	62,97	▲ (1)	22	62,97	14	65,00	64,30	64,40	▲ (1)	17	66,50	65,80	65,80	= (1)	15
Resultado primário (% do PIB)	-1,74	-1,53	-1,50	▲ (3)	27	-1,40	17	-1,20	-1,10	-1,00	▲ (1)	26	-0,95	16	-0,70	-0,70	-0,65	▲ (1)	22	-0,30	-0,10	-0,10	= (1)	19
Resultado nominal (% do PIB)	-6,30	-6,10	-6,10	= (2)	23	-6,10	16	-6,04	-6,05	-6,40	▼ (1)	21	-6,50	15	-5,50	-5,50	-5,50	= (2)	18	-5,25	-5,00	-5,05	▼ (1)	16

* comportamento dos indicadores desde o Focus-Relatório de Mercado anterior; os valores entre parênteses expressam o número de semanas em que vem ocorrendo o último comportamento ** respondentes nos últimos 30 dias *** respondentes nos últimos 5 dias úteis

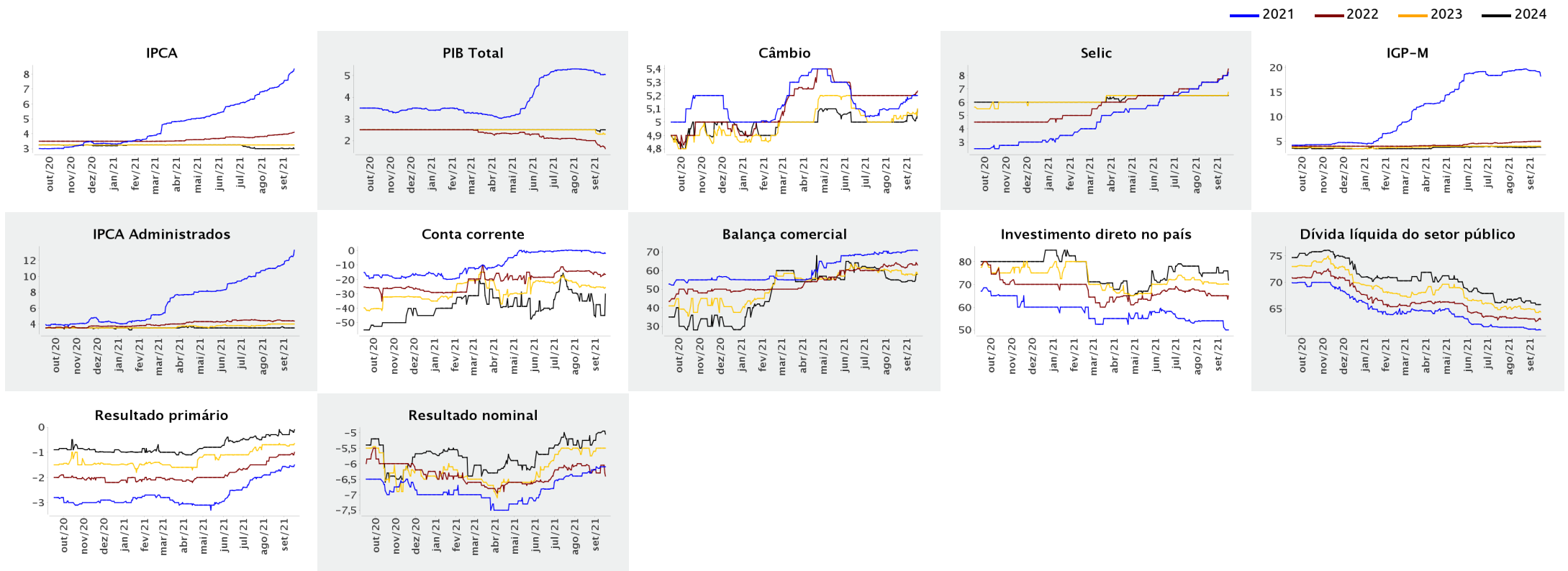

Mediana - Agregado

	set/2021						out/2021						nov/2021						Infl. 12 m suav.						
	Há 4 semanas	Há 1 semana	Hoje	Comp. semanal *	Resp. **	5 dias úteis	Há 4 semanas	Há 1 semana	Hoje	Comp. semanal *	Resp. **	5 dias úteis	Há 4 semanas	Há 1 semana	Hoje	Comp. semanal *	Resp. **	5 dias úteis	Há 4 semanas	Há 1 semana	Hoje	Comp. semanal *	Resp. **	5 dias úteis	
IPCA (variação %)	0,45	0,77	1,03	▲ (9)	130	1,05	0,37	0,44	0,52	▲ (6)	129	0,53	0,38	0,40	0,40	= (1)	129	0,40	4,39	4,75	4,93	▲ (4)	119	4,95	
Câmbio (R\$/US\$)	5,20	5,23	5,25	▲ (2)	105	5,25	5,17	5,20	5,20	= (3)	105	5,22	5,15	5,20	5,20	= (1)	105	5,20							
Selic (% a.a.)	6,25	6,25	6,25	= (7)	119	6,25	7,00	7,25	7,25	= (2)	118	7,25	-	-	-	=									
IGP-M (variação %)	0,62	0,50	-0,22	▼ (3)	77	-0,29	0,53	0,50	0,43	▼ (3)	77	0,40	0,53	0,55	0,52	▼ (1)	77	0,53	5,29	5,18	4,79	▼ (2)	72	4,66	

* comportamento dos indicadores desde o Focus-Relatório de Mercado anterior; os valores entre parênteses expressam o número de semanas em que vem ocorrendo o último comportamento ** respondentes nos últimos 30 dias

— set/2021 — out/2021 — nov/2021

