

▲ Aumento ▼ Diminuição = Estabilidade

Mediana - Agregado

	2021					2022					2023					2024				
	Há 4 semanas	Há 1 semana	Hoje	Comp. semanal *	Resp. **	Há 4 semanas	Há 1 semana	Hoje	Comp. semanal *	Resp. **	Há 4 semanas	Há 1 semana	Hoje	Comp. semanal *	Resp. **	Há 4 semanas	Há 1 semana	Hoje	Comp. semanal *	Resp. **
IPCA (%)	7,05	7,58	8,00	▲ (23)	124	3,90	3,98	4,03	▲ (8)	122	3,25	3,25	3,25	= (61)	94	3,00	3,00	3,03	▲ (1)	80
IPCA (atualizações últimos 5 dias úteis, %)	7,12	7,76	8,20	▲ (23)	76	3,87	3,98	4,10	▲ (2)	75	3,25	3,25	3,25	= (54)	55	3,15	3,00	3,00	= (2)	45
PIB (% de crescimento)	5,28	5,15	5,04	▼ (5)	76	2,04	1,93	1,72	▼ (2)	75	2,50	2,35	2,30	▼ (2)	52	2,50	2,50	2,50	= (79)	49
Taxa de câmbio - fim de período (R\$/US\$)	5,10	5,17	5,20	▲ (3)	108	5,20	5,20	5,20	= (13)	105	5,05	5,07	5,07	= (1)	77	5,00	5,05	5,03	▼ (1)	72
Meta Taxa Selic - fim de período (% a.a.)	7,50	7,63	8,00	▲ (2)	116	7,50	7,75	8,00	▲ (2)	114	6,50	6,50	6,50	= (24)	91	6,50	6,50	6,50	= (20)	84
IGP-M (%)	19,49	19,31	19,22	▼ (2)	69	4,87	5,00	4,99	▼ (1)	67	4,00	4,00	4,00	= (21)	55	3,77	3,75	3,78	▲ (2)	49
Preços Administrados (%)	11,00	11,90	12,35	▲ (3)	46	4,39	4,40	4,40	= (1)	43	4,00	4,00	4,00	= (4)	31	3,50	3,50	3,50	= (20)	27
Produção Industrial (% de crescimento)	6,43	6,28	6,09	▼ (2)	15	2,20	2,01	2,00	▼ (2)	15	2,90	3,00	2,95	▼ (1)	12	2,50	2,69	2,69	= (1)	10
Conta Corrente (US\$ bilhões)	0,00	-1,15	-1,58	▼ (1)	24	-14,30	-15,00	-18,10	▼ (1)	23	-24,00	-25,20	-25,40	▼ (1)	17	-35,00	-37,50	-45,00	▼ (2)	13
Balança Comercial (US\$ bilhões)	69,70	70,80	71,00	▲ (2)	23	62,80	63,00	63,00	= (1)	23	60,00	58,10	57,55	▼ (1)	14	55,00	54,60	54,20	▼ (1)	11
Investimento Direto no País (US\$ bilhões)	54,00	54,00	51,15	▼ (1)	24	66,99	65,00	65,00	= (2)	23	71,09	70,09	70,18	▲ (1)	15	75,00	75,00	75,91	▲ (1)	12
Dívida Líquida do Setor Público (% do PIB)	61,50	61,15	61,00	▼ (3)	20	63,30	63,07	62,60	▼ (2)	20	65,30	64,90	64,30	▼ (4)	15	66,80	66,10	65,80	▼ (2)	13
Resultado Primário (% do PIB)	-1,80	-1,57	-1,53	▲ (2)	25	-1,20	-1,10	-1,10	= (2)	25	-0,70	-0,70	-0,70	= (6)	20	-0,30	-0,30	-0,10	▲ (1)	17
Resultado Nominal (% do PIB)	-6,30	-6,10	-6,10	= (1)	19	-6,07	-6,30	-6,05	▲ (1)	18	-5,50	-5,50	-5,50	= (1)	14	-5,25	-5,05	-5,00	▲ (2)	12

* comportamento dos indicadores desde o Focus-Relatório de Mercado anterior; os valores entre parênteses expressam o número de semanas em que vem ocorrendo o último comportamento ** número de respostas na amostra mais recente

2021 — 2022 — 2023 — 2024 —

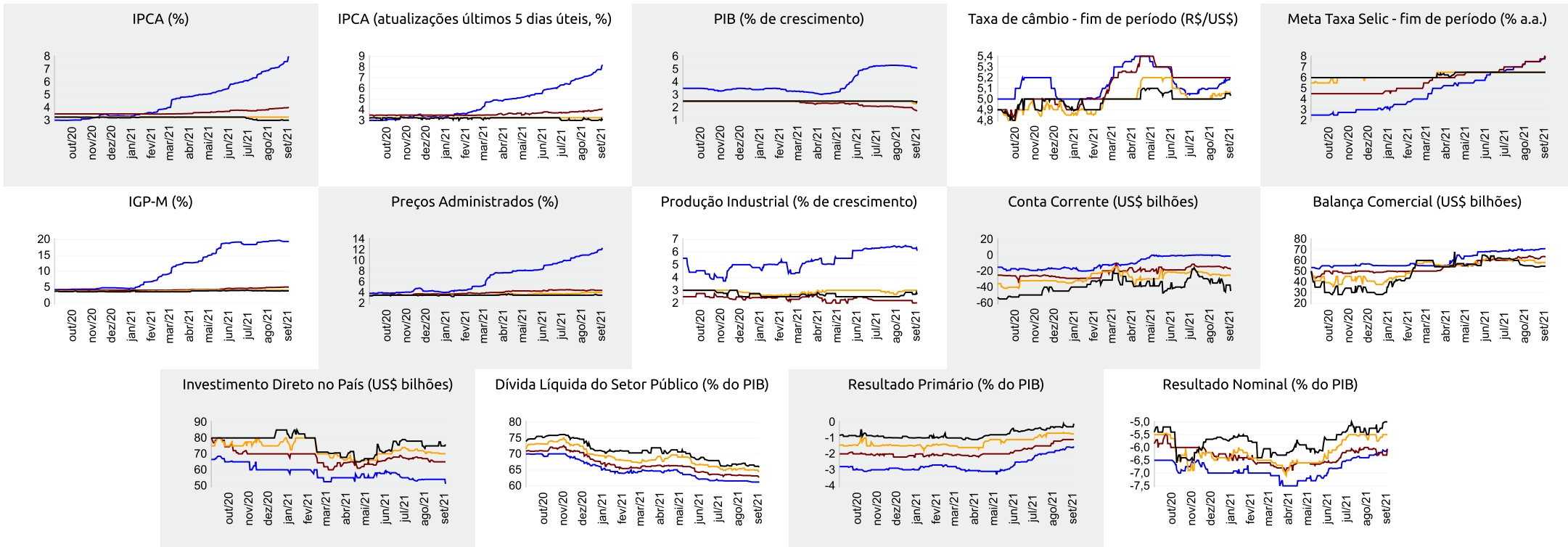



Expectativas de Mercado

10 de setembro de 2021

▲ Aumento ▼ Diminuição = Estabilidade

Mediana - Agregado	set/21					out/21					nov/21					Próximos 12 meses, suavizada				
	Há 4 semanas	Há 1 semana	Hoje	Comp. semanal *	Resp. **	Há 4 semanas	Há 1 semana	Hoje	Comp. semanal *	Resp. **	Há 4 semanas	Há 1 semana	Hoje	Comp. semanal *	Resp. **	Há 4 semanas	Há 1 semana	Hoje	Comp. semanal *	Resp. **
IPCA (%)	0,43	0,61	0,77	▲ (8)	121	0,36	0,42	0,44	▲ (5)	120	0,38	0,39	0,40	▲ (2)	120	4,41	4,57	4,75	▲ (3)	108
IPCA (atualizações últimos 5 dias úteis, %)	0,47	0,75	0,92	▲ (8)	74	0,37	0,43	0,50	▲ (7)	74	0,38	0,39	0,40	▲ (2)	74	4,47	4,91	5,01	▲ (5)	64
Taxa de câmbio - fim de período (R\$/US\$)	5,12	5,20	5,23	▲ (1)	102	5,10	5,20	5,20	= (2)	102	5,10	5,19	5,20	▲ (4)	102					
Meta Taxa Selic (% a.a.)	6,25	6,25	6,25	= (6)	114	7,00	7,25	7,25	= (1)	113	-	-	-	=						
IGP-M (%)	0,60	0,57	0,50	▼ (2)	69	0,53	0,51	0,50	▼ (2)	69	0,53	0,55	0,55	= (1)	69	5,31	5,31	5,18	▼ (1)	64

* comportamento dos indicadores desde o Focus-Relatório de Mercado anterior; os valores entre parênteses expressam o número de semanas em que vem ocorrendo o último comportamento ** número de respostas na amostra mais recente

