

▲ Aumento ▼ Diminuição = Estabilidade

Mediana - Agregado

	2021					2022					2023					2024				
	Há 4 semanas	Há 1 semana	Hoje	Comp. semanal *	Resp. **	Há 4 semanas	Há 1 semana	Hoje	Comp. semanal *	Resp. **	Há 4 semanas	Há 1 semana	Hoje	Comp. semanal *	Resp. **	Há 4 semanas	Há 1 semana	Hoje	Comp. semanal *	Resp. **
IPCA (%)	6,88	7,27	7,58	▲ (22)	123	3,84	3,95	3,98	▲ (7)	122	3,25	3,25	3,25	= (60)	96	3,00	3,00	3,00	= (6)	82
IPCA (atualizações últimos 5 dias úteis, %)	6,94	7,46	7,76	▲ (22)	61	3,85	3,92	3,98	▲ (1)	61	3,25	3,25	3,25	= (53)	49	3,00	3,00	3,00	= (1)	37
PIB (% de crescimento)	5,30	5,22	5,15	▼ (4)	77	2,05	2,00	1,93	▼ (1)	74	2,50	2,50	2,35	▼ (1)	52	2,50	2,50	2,50	= (78)	49
Taxa de câmbio - fim de período (R\$/US\$)	5,10	5,15	5,17	▲ (2)	110	5,20	5,20	5,20	= (12)	105	5,00	5,05	5,07	▲ (2)	77	5,00	5,00	5,05	▲ (1)	73
Meta Taxa Selic - fim de período (% a.a.)	7,25	7,50	7,63	▲ (1)	118	7,25	7,50	7,75	▲ (1)	117	6,50	6,50	6,50	= (23)	92	6,50	6,50	6,50	= (19)	86
IGP-M (%)	19,31	19,65	19,31	▼ (1)	69	4,86	4,91	5,00	▲ (7)	67	4,00	4,00	4,00	= (20)	55	3,78	3,70	3,75	▲ (1)	49
Preços Administrados (%)	10,89	11,31	11,90	▲ (2)	44	4,40	4,50	4,40	▼ (1)	41	3,83	4,00	4,00	= (3)	30	3,50	3,50	3,50	= (19)	27
Produção Industrial (% de crescimento)	6,47	6,43	6,28	▼ (1)	16	2,20	2,20	2,01	▼ (1)	16	2,68	3,00	3,00	= (1)	13	2,50	2,84	2,69	▼ (1)	11
Conta Corrente (US\$ bilhões)	0,00	-1,15	-1,15	= (1)	26	-14,00	-15,00	-15,00	= (1)	25	-23,00	-25,40	-25,20	▲ (1)	18	-30,00	-30,00	-37,50	▼ (1)	14
Balança Comercial (US\$ bilhões)	69,40	70,00	70,80	▲ (1)	25	62,80	62,00	63,00	▲ (1)	25	60,00	58,10	58,10	= (1)	15	55,50	53,90	54,60	▲ (1)	12
Investimento Direto no País (US\$ bilhões)	53,75	54,00	54,00	= (3)	26	67,00	65,00	65,00	= (1)	25	72,00	70,59	70,09	▼ (1)	16	75,00	75,00	75,00	= (4)	13
Dívida Líquida do Setor Público (% do PIB)	61,50	61,30	61,15	▼ (2)	20	63,20	63,20	63,07	▼ (1)	20	65,00	64,95	64,90	▼ (3)	15	66,50	66,50	66,10	▼ (1)	13
Resultado Primário (% do PIB)	-1,90	-1,74	-1,57	▲ (1)	22	-1,35	-1,10	-1,10	= (1)	22	-0,70	-0,70	-0,70	= (5)	17	-0,30	-0,20	-0,30	▼ (1)	15
Resultado Nominal (% do PIB)	-6,40	-6,20	-6,10	▲ (2)	19	-6,00	-6,30	-6,30	= (1)	18	-5,50	-5,75	-5,50	▲ (1)	14	-5,25	-5,40	-5,05	▲ (1)	12

* comportamento dos indicadores desde o Focus-Relatório de Mercado anterior; os valores entre parênteses expressam o número de semanas em que vem ocorrendo o último comportamento ** número de respostas na amostra mais recente

2021 — 2022 — 2023 — 2024 —

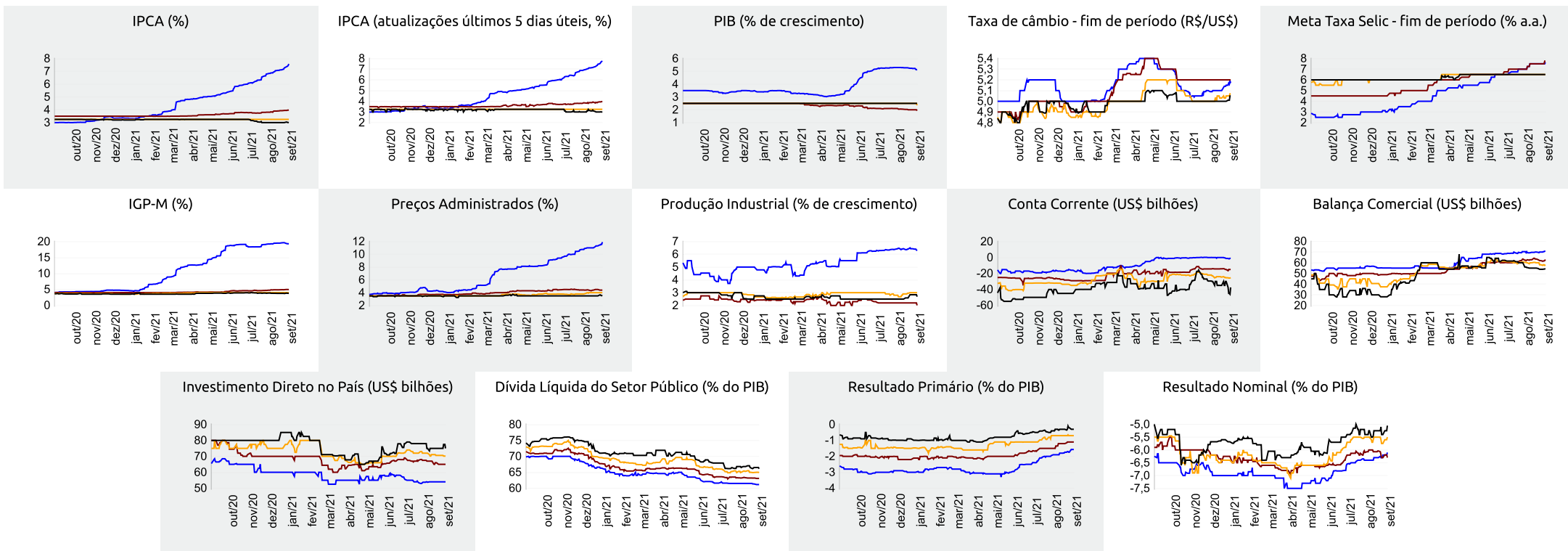



Expectativas de Mercado

3 de setembro de 2021

▲ Aumento ▼ Diminuição = Estabilidade

Mediana - Agregado

	ago/21					set/21					out/21					Próximos 12 meses, suavizada				
	Há 4 semanas	Há 1 semana	Hoje	Comp. semanal *	Resp. **	Há 4 semanas	Há 1 semana	Hoje	Comp. semanal *	Resp. **	Há 4 semanas	Há 1 semana	Hoje	Comp. semanal *	Resp. **	Há 4 semanas	Há 1 semana	Hoje	Comp. semanal *	Resp. **
IPCA (%)	0,45	0,60	0,67	▲ (10)	121	0,38	0,50	0,61	▲ (7)	120	0,35	0,39	0,42	▲ (4)	119	4,38	4,52	4,57	▲ (2)	110
IPCA (atualizações últimos 5 dias úteis, %)	0,45	0,66	0,70	▲ (4)	59	0,42	0,59	0,75	▲ (7)	59	0,36	0,40	0,43	▲ (6)	58	4,44	4,62	4,91	▲ (4)	54
Taxa de câmbio - fim de período (R\$/US\$)	5,14	5,25	-			5,10	5,24	5,20	▼ (1)	105	5,10	5,20	5,20	= (1)	104					
Meta Taxa Selic (% a.a.)	-	-	-			6,25	6,25	6,25	= (5)	116	7,00	7,00	7,25	▲ (1)	115					
IGP-M (%)	0,82	0,94	-			0,56	0,65	0,57	▼ (1)	68	0,50	0,53	0,51	▼ (1)	68	5,40	5,29	5,31	▲ (1)	63

* comportamento dos indicadores desde o Focus-Relatório de Mercado anterior; os valores entre parênteses expressam o número de semanas em que vem ocorrendo o último comportamento ** número de respostas na amostra mais recente

ago/21 — set/21 — out/21 — Próximos 12 meses, suavizada

