

▲ Aumento ▼ Diminuição = Estabilidade

Mediana - Agregado

	2021					2022					2023					2024				
	Há 4 semanas	Há 1 semana	Hoje	Comp. semanal *	Resp. **	Há 4 semanas	Há 1 semana	Hoje	Comp. semanal *	Resp. **	Há 4 semanas	Há 1 semana	Hoje	Comp. semanal *	Resp. **	Há 4 semanas	Há 1 semana	Hoje	Comp. semanal *	Resp. **
IPCA (%)	6,11	6,79	6,88	▲ (18)	129	3,75	3,81	3,84	▲ (3)	127	3,25	3,25	3,25	= (56)	102	3,16	3,00	3,00	= (2)	90
IPCA (atualizações últimos 5 dias úteis, %)	6,32	6,88	6,94	▲ (18)	45	3,71	3,81	3,85	▲ (3)	45	3,25	3,25	3,25	= (49)	35	3,00	3,00	3,00	= (4)	27
PIB (% de crescimento)	5,26	5,30	5,30	= (1)	82	2,09	2,10	2,05	▼ (1)	76	2,50	2,50	2,50	= (127)	55	2,50	2,50	2,50	= (74)	52
Taxa de câmbio - fim de período (R\$/US\$)	5,05	5,10	5,10	= (1)	106	5,20	5,20	5,20	= (8)	103	5,00	5,00	5,00	= (4)	73	5,00	5,00	5,00	= (8)	70
Meta Taxa Selic - fim de período (% a.a.)	6,63	7,00	7,25	▲ (1)	118	7,00	7,00	7,25	▲ (1)	116	6,50	6,50	6,50	= (19)	88	6,50	6,50	6,50	= (15)	83
IGP-M (%)	18,35	19,17	19,31	▲ (3)	75	4,60	4,66	4,86	▲ (3)	71	4,00	4,00	4,00	= (16)	59	3,95	3,78	3,78	= (3)	53
Preços Administrados (%)	9,70	10,70	10,89	▲ (11)	55	4,50	4,42	4,40	▼ (3)	53	3,75	3,80	3,83	▲ (1)	37	3,50	3,50	3,50	= (15)	34
Produção Industrial (% de crescimento)	6,29	6,38	6,47	▲ (2)	16	2,20	2,20	2,20	= (4)	14	3,00	2,80	2,68	▼ (1)	12	2,50	2,50	2,50	= (13)	10
Conta Corrente (US\$ bilhões)	-0,27	0,00	0,00	= (1)	28	-14,30	-14,30	-14,00	▲ (1)	25	-21,00	-22,00	-23,00	▼ (3)	19	-28,50	-29,50	-30,00	▼ (3)	15
Balança Comercial (US\$ bilhões)	68,70	70,37	69,40	▼ (1)	25	60,00	63,50	62,80	▼ (1)	23	61,00	60,85	60,00	▼ (1)	15	61,60	60,00	55,50	▼ (1)	10
Investimento Direto no País (US\$ bilhões)	55,00	53,75	53,75	= (1)	26	67,45	67,50	67,00	▼ (1)	24	74,00	72,00	72,00	= (3)	17	79,00	78,00	75,00	▼ (1)	13
Dívida Líquida do Setor Público (% do PIB)	61,60	61,50	61,50	= (2)	20	63,55	63,30	63,20	▼ (2)	19	65,80	64,90	65,00	▲ (1)	15	67,90	66,80	66,50	▼ (1)	12
Resultado Primário (% do PIB)	-2,30	-1,95	-1,90	▲ (7)	26	-1,60	-1,50	-1,35	▲ (1)	24	-1,10	-0,70	-0,70	= (1)	20	-0,50	-0,40	-0,30	▲ (2)	17
Resultado Nominal (% do PIB)	-6,50	-6,40	-6,40	= (2)	21	-6,13	-6,10	-6,00	▲ (2)	20	-5,60	-5,50	-5,50	= (3)	16	-5,35	-5,40	-5,25	▲ (1)	12

\* comportamento dos indicadores desde o Focus-Relatório de Mercado anterior; os valores entre parênteses expressam o número de semanas em que vem ocorrendo o último comportamento \*\* número de respostas na amostra mais recente

2021 — 2022 — 2023 — 2024

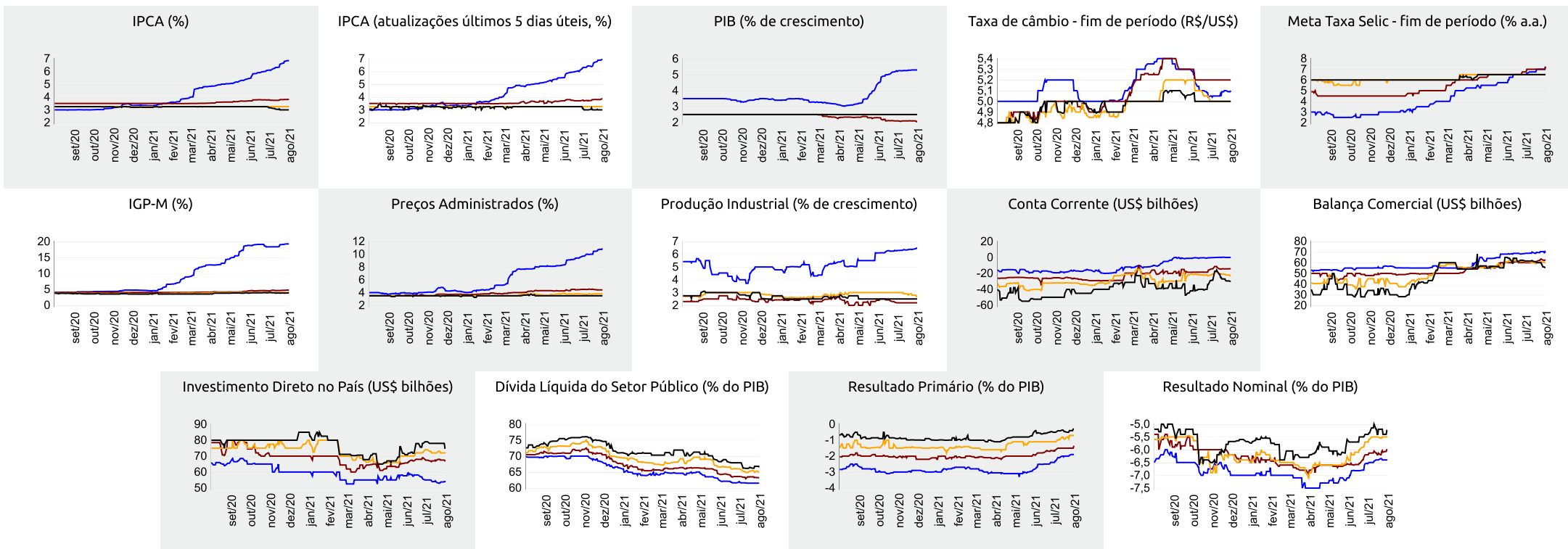



Expectativas de Mercado

6 de agosto de 2021

▲ Aumento ▼ Diminuição = Estabilidade

Mediana - Agregado	jul/21					ago/21					set/21					Próximos 12 meses, suavizada				
	Há 4 semanas	Há 1 semana	Hoje	Comp. semanal *	Resp. **	Há 4 semanas	Há 1 semana	Hoje	Comp. semanal *	Resp. **	Há 4 semanas	Há 1 semana	Hoje	Comp. semanal *	Resp. **	Há 4 semanas	Há 1 semana	Hoje	Comp. semanal *	Resp. **
IPCA (%)	0,58	0,94	0,95	▲ (11)	127	0,30	0,44	0,45	▲ (6)	127	0,30	0,35	0,38	▲ (3)	126	4,31	4,47	4,38	▼ (1)	113
IPCA (atualizações últimos 5 dias úteis, %)	0,75	0,95	0,95	= (1)	45	0,31	0,46	0,45	▼ (1)	45	0,30	0,37	0,42	▲ (3)	44	4,37	4,49	4,44	▼ (2)	39
Taxa de câmbio - fim de período (R\$/US\$)	5,05	-	-			5,00	5,10	5,14	▲ (1)	103	5,05	5,10	5,10	= (2)	103					
Meta Taxa Selic (% a.a.)	-	-	-			5,00	5,25	-			5,75	6,25	6,25	= (1)	116					
IGP-M (%)	0,59	-	-			0,41	0,81	0,82	▲ (3)	75	0,44	0,55	0,56	▲ (3)	75	4,86	5,21	5,40	▲ (3)	66

\* comportamento dos indicadores desde o Focus-Relatório de Mercado anterior; os valores entre parênteses expressam o número de semanas em que vem ocorrendo o último comportamento \*\* número de respostas na amostra mais recente

