



▲ Aumento ▼ Diminuição = Estabilidade

Mediana - Agregado	2021					2022					2023					2024				
	Há 4 semanas	Há 1 semana	Hoje	Comp. semanal *	Resp. **	Há 4 semanas	Há 1 semana	Hoje	Comp. semanal *	Resp. **	Há 4 semanas	Há 1 semana	Hoje	Comp. semanal *	Resp. **	Há 4 semanas	Há 1 semana	Hoje	Comp. semanal *	Resp. **
IPCA (%)	5,97	6,31	6,56	▲ (16)	130	3,78	3,75	3,80	▲ (1)	127	3,25	3,25	3,25	= (54)	100	3,25	3,06	3,00	▼ (3)	89
IPCA (atualizações últimos 5 dias úteis, %)	6,00	6,43	6,67	▲ (16)	94	3,71	3,71	3,80	▲ (1)	93	3,25	3,25	3,25	= (47)	74	3,25	3,00	3,00	= (2)	66
PIB (% de crescimento)	5,05	5,27	5,29	▲ (14)	80	2,11	2,10	2,10	= (1)	74	2,50	2,50	2,50	= (125)	53	2,50	2,50	2,50	= (72)	50
Taxa de câmbio - fim de período (R\$/US\$)	5,10	5,05	5,09	▲ (1)	107	5,20	5,20	5,20	= (6)	104	5,05	5,00	5,00	= (2)	75	5,00	5,00	5,00	= (6)	73
Meta Taxa Selic - fim de período (% a.a.)	6,50	6,75	7,00	▲ (3)	118	6,50	7,00	7,00	= (2)	115	6,50	6,50	6,50	= (17)	88	6,50	6,50	6,50	= (13)	83
IGP-M (%)	19,12	18,35	19,00	▲ (1)	74	4,60	4,59	4,62	▲ (1)	69	4,00	4,00	4,00	= (14)	59	3,90	3,78	3,78	= (1)	55
Preços Administrados (%)	9,39	9,95	10,45	▲ (9)	58	4,42	4,55	4,50	▼ (1)	55	3,80	3,82	3,80	▼ (1)	39	3,50	3,50	3,50	= (13)	35
Produção Industrial (% de crescimento)	6,23	6,36	6,36	= (1)	17	2,36	2,20	2,20	= (2)	16	3,00	2,90	2,80	▼ (2)	13	2,50	2,50	2,50	= (11)	11
Conta Corrente (US\$ bilhões)	-0,27	0,00	0,25	▲ (3)	26	-18,51	-12,83	-14,30	▼ (1)	23	-22,50	-18,45	-21,00	▼ (1)	17	-41,00	-17,40	-27,00	▼ (1)	14
Balança Comercial (US\$ bilhões)	68,80	70,00	69,70	▼ (1)	24	60,00	60,20	61,00	▲ (2)	22	61,08	60,50	60,00	▼ (3)	15	61,20	62,00	60,00	▼ (1)	11
Investimento Direto no País (US\$ bilhões)	58,00	54,00	53,50	▼ (6)	26	67,95	66,99	67,50	▲ (1)	24	72,00	72,00	72,00	= (1)	17	77,90	78,00	78,00	= (1)	14
Dívida Líquida do Setor Público (% do PIB)	61,60	61,55	61,50	▼ (2)	22	63,40	62,90	63,50	▲ (1)	21	65,90	64,85	65,25	▲ (1)	16	67,90	66,15	66,45	▲ (1)	14
Resultado Primário (% do PIB)	-2,50	-2,05	-2,00	▲ (5)	27	-1,65	-1,50	-1,50	= (1)	25	-1,10	-0,90	-0,94	▲ (1)	20	-0,56	-0,41	-0,46	▲ (1)	18
Resultado Nominal (% do PIB)	-6,81	-6,45	-6,40	▲ (5)	23	-6,50	-6,05	-6,13	▼ (1)	22	-5,95	-5,50	-5,50	= (1)	17	-5,50	-5,00	-5,20	▼ (1)	14

* comportamento dos indicadores desde o Focus-Relatório de Mercado anterior; os valores entre parênteses expressam o número de semanas em que vem ocorrendo o último comportamento ** número de respostas na amostra mais recente

2021 — 2022 — 2023 — 2024

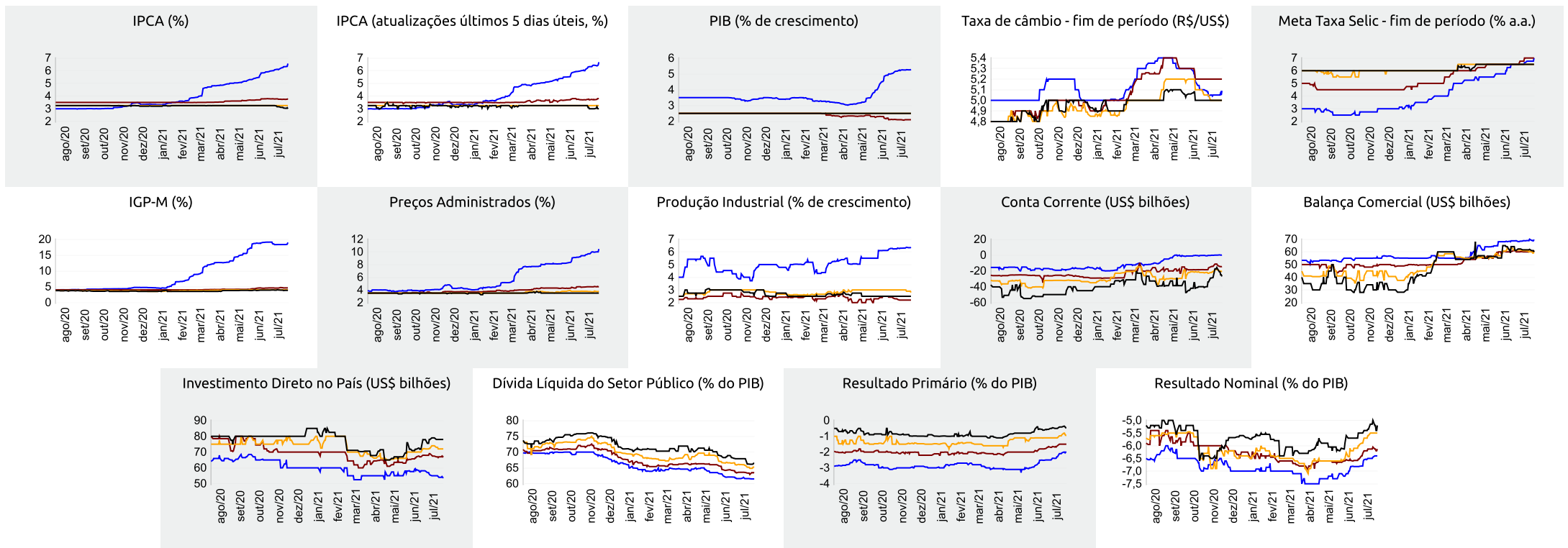



▲ Aumento ▼ Diminuição = Estabilidade

Mediana - Agregado	jul/21					ago/21					set/21					Próximos 12 meses, suavizada				
	Há 4 semanas	Há 1 semana	Hoje	Comp. semanal *	Resp. **	Há 4 semanas	Há 1 semana	Hoje	Comp. semanal *	Resp. **	Há 4 semanas	Há 1 semana	Hoje	Comp. semanal *	Resp. **	Há 4 semanas	Há 1 semana	Hoje	Comp. semanal *	Resp. **
IPCA (%)	0,44	0,71	0,87	▲ (9)	125	0,25	0,32	0,38	▲ (4)	125	0,28	0,30	0,32	▲ (1)	124	4,26	4,27	4,44	▲ (1)	113
IPCA (atualizações últimos 5 dias úteis, %)	0,45	0,77	0,92	▲ (9)	93	0,25	0,35	0,40	▲ (4)	93	0,28	0,30	0,34	▲ (1)	93	4,22	4,27	4,51	▲ (1)	86
Taxa de câmbio - fim de período (R\$/US\$)	5,05	5,08	5,16	▲ (3)	103	5,05	5,05	5,10	▲ (2)	102	5,05	5,05	5,10	▲ (1)	102					
Meta Taxa Selic (% a.a.)	-	-	-			5,00	5,00	5,25	▲ (1)	117	5,75	5,75	6,00	▲ (1)	116					
IGP-M (%)	0,61	0,55	0,74	▲ (1)	74	0,41	0,40	0,59	▲ (1)	74	0,48	0,44	0,49	▲ (1)	74	5,19	4,62	5,04	▲ (1)	65

* comportamento dos indicadores desde o Focus-Relatório de Mercado anterior; os valores entre parênteses expressam o número de semanas em que vem ocorrendo o último comportamento ** número de respostas na amostra mais recente

