

▲ Aumento ▼ Diminuição = Estabilidade

Mediana - Agregado

	2021					2022					2023					2024				
	Há 4 semanas	Há 1 semana	Hoje	Comp. semanal *	Resp. **	Há 4 semanas	Há 1 semana	Hoje	Comp. semanal *	Resp. **	Há 4 semanas	Há 1 semana	Hoje	Comp. semanal *	Resp. **	Há 4 semanas	Há 1 semana	Hoje	Comp. semanal *	Resp. **
IPCA (%)	5,90	6,11	6,31	▲ (15)	119	3,78	3,75	3,75	= (1)	116	3,25	3,25	3,25	= (53)	92	3,25	3,16	3,06	▼ (2)	80
IPCA (atualizações últimos 5 dias úteis, %)	5,93	6,32	6,43	▲ (15)	53	3,74	3,71	3,71	= (1)	52	3,25	3,25	3,25	= (46)	44	3,25	3,00	3,00	= (1)	37
PIB (% de crescimento)	5,00	5,26	5,27	▲ (13)	74	2,10	2,09	2,10	▲ (1)	67	2,50	2,50	2,50	= (124)	50	2,50	2,50	2,50	= (71)	47
Taxa de câmbio - fim de período (R\$/US\$)	5,10	5,05	5,05	= (1)	104	5,20	5,20	5,20	= (5)	101	5,10	5,00	5,00	= (1)	77	5,00	5,00	5,00	= (5)	74
Meta Taxa Selic - fim de período (% a.a.)	6,50	6,63	6,75	▲ (2)	115	6,50	7,00	7,00	= (1)	112	6,50	6,50	6,50	= (16)	88	6,50	6,50	6,50	= (12)	83
IGP-M (%)	19,09	18,35	18,35	= (1)	64	4,56	4,60	4,59	▼ (1)	60	4,00	4,00	4,00	= (13)	53	3,90	3,95	3,78	▼ (1)	49
Preços Administrados (%)	9,16	9,70	9,95	▲ (8)	48	4,49	4,50	4,55	▲ (3)	46	3,78	3,75	3,82	▲ (1)	34	3,50	3,50	3,50	= (12)	31
Produção Industrial (% de crescimento)	6,20	6,29	6,36	▲ (1)	17	2,43	2,20	2,20	= (1)	15	3,00	3,00	2,90	▼ (1)	12	2,50	2,50	2,50	= (10)	10
Conta Corrente (US\$ bilhões)	-0,54	-0,27	0,00	▲ (2)	25	-18,51	-14,30	-12,83	▲ (3)	22	-22,00	-21,00	-18,45	▲ (2)	16	-40,00	-28,50	-17,40	▲ (3)	13
Balança Comercial (US\$ bilhões)	68,70	68,70	70,00	▲ (2)	23	60,35	60,00	60,20	▲ (1)	21	63,38	61,00	60,50	▼ (2)	14	64,15	61,60	62,00	▲ (1)	11
Investimento Direto no País (US\$ bilhões)	58,15	55,00	54,00	▼ (5)	25	66,99	67,45	66,99	▼ (2)	23	70,00	74,00	72,00	▼ (1)	16	71,82	79,00	78,00	▼ (1)	13
Dívida Líquida do Setor Público (% do PIB)	62,10	61,60	61,55	▼ (1)	22	64,22	63,55	62,90	▼ (2)	21	66,50	65,80	64,85	▼ (2)	16	68,25	67,90	66,15	▼ (1)	14
Resultado Primário (% do PIB)	-2,52	-2,30	-2,05	▲ (4)	28	-1,80	-1,60	-1,50	▲ (2)	26	-1,10	-1,10	-0,90	▲ (1)	21	-0,61	-0,50	-0,41	▲ (1)	19
Resultado Nominal (% do PIB)	-6,82	-6,50	-6,45	▲ (4)	22	-6,58	-6,13	-6,05	▲ (4)	21	-6,10	-5,60	-5,50	▲ (7)	15	-5,70	-5,35	-5,00	▲ (4)	13

* comportamento dos indicadores desde o Focus-Relatório de Mercado anterior; os valores entre parênteses expressam o número de semanas em que vem ocorrendo o último comportamento ** número de respostas na amostra mais recente

2021 — 2022 — 2023 — 2024 —

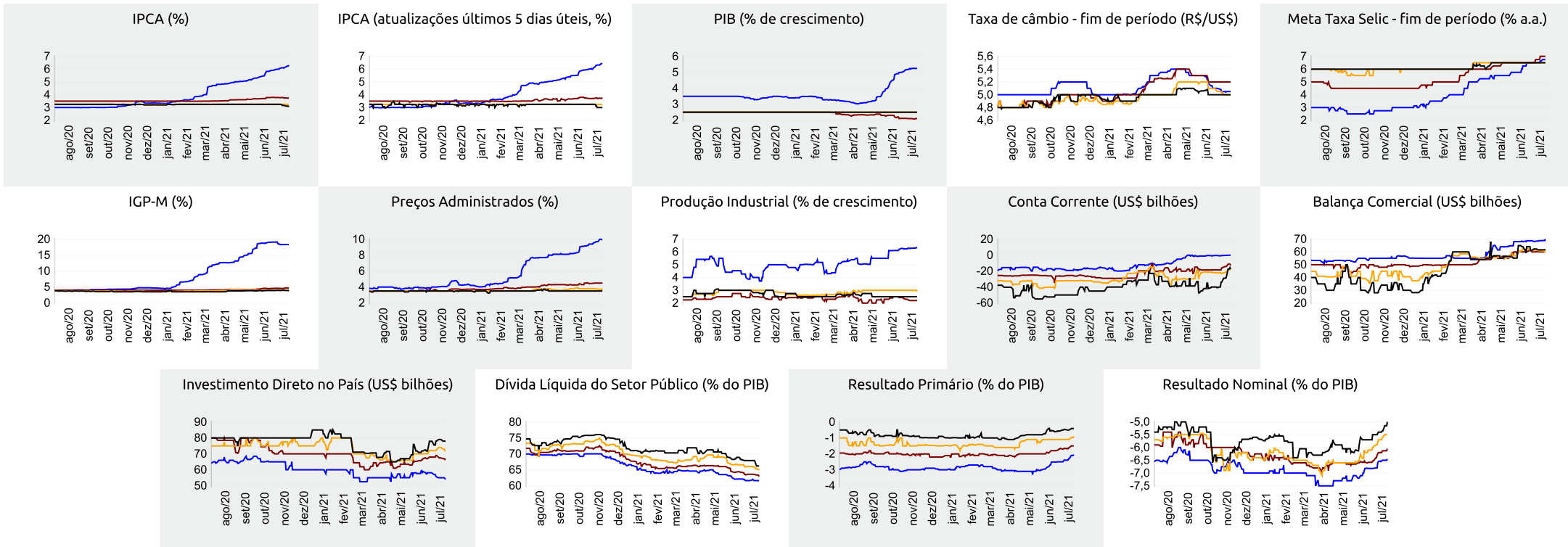



Expectativas de Mercado

16 de julho de 2021

▲ Aumento ▼ Diminuição = Estabilidade

Mediana - Agregado	jul/21					ago/21					set/21					Próximos 12 meses, suavizada				
	Há 4 semanas	Há 1 semana	Hoje	Comp. semanal *	Resp. **	Há 4 semanas	Há 1 semana	Hoje	Comp. semanal *	Resp. **	Há 4 semanas	Há 1 semana	Hoje	Comp. semanal *	Resp. **	Há 4 semanas	Há 1 semana	Hoje	Comp. semanal *	Resp. **
IPCA (%)	0,40	0,58	0,71	▲ (8)	114	0,25	0,30	0,32	▲ (3)	114	0,28	0,30	0,30	= (1)	113	4,28	4,31	4,27	▼ (1)	102
IPCA (atualizações últimos 5 dias úteis, %)	0,41	0,75	0,77	▲ (8)	51	0,25	0,31	0,35	▲ (3)	51	0,27	0,30	0,30	= (1)	51	4,26	4,37	4,27	▼ (1)	47
Taxa de câmbio - fim de período (R\$/US\$)	5,08	5,05	5,08	▲ (2)	99	5,10	5,00	5,05	▲ (1)	98	5,10	5,05	5,05	= (1)	98					
Meta Taxa Selic (% a.a.)	-	-	-			5,00	5,00	5,00	= (8)	114	5,50	5,75	5,75	= (3)	113					
IGP-M (%)	0,63	0,59	0,55	▼ (4)	63	0,43	0,41	0,40	▼ (1)	63	0,47	0,44	0,44	= (1)	63	5,33	4,86	4,62	▼ (4)	56

* comportamento dos indicadores desde o Focus-Relatório de Mercado anterior; os valores entre parênteses expressam o número de semanas em que vem ocorrendo o último comportamento ** número de respostas na amostra mais recente

