

▲ Aumento ▼ Diminuição = Estabilidade

Mediana - Agregado

	2021					2022					2023					2024				
	Há 4 semanas	Há 1 semana	Hoje	Comp. semanal *	Resp. **	Há 4 semanas	Há 1 semana	Hoje	Comp. semanal *	Resp. **	Há 4 semanas	Há 1 semana	Hoje	Comp. semanal *	Resp. **	Há 4 semanas	Há 1 semana	Hoje	Comp. semanal *	Resp. **
IPCA (%)	5,04	5,24	5,31	▲ (8)	125	3,61	3,67	3,68	▲ (3)	121	3,25	3,25	3,25	= (46)	99	3,25	3,25	3,25	= (18)	87
IPCA (atualizações últimos 5 dias úteis, %)	5,10	5,36	5,49	▲ (8)	50	3,69	3,61	3,66	▲ (1)	50	3,25	3,25	3,25	= (39)	39	3,25	3,25	3,25	= (8)	31
PIB (% de crescimento)	3,14	3,52	3,96	▲ (6)	71	2,31	2,30	2,25	▼ (2)	62	2,50	2,50	2,50	= (117)	48	2,50	2,50	2,50	= (64)	47
Taxa de câmbio - fim de período (R\$/US\$)	5,40	5,30	5,30	= (2)	103	5,40	5,30	5,30	= (1)	99	5,20	5,20	5,19	▼ (1)	69	5,08	5,08	5,05	▼ (2)	67
Meta Taxa Selic - fim de período (% a.a.)	5,50	5,50	5,75	▲ (1)	114	6,25	6,50	6,50	= (2)	111	6,50	6,50	6,50	= (9)	82	6,50	6,50	6,50	= (5)	78
IGP-M (%)	14,32	16,82	18,52	▲ (6)	73	4,15	4,20	4,35	▲ (2)	66	4,00	4,00	4,00	= (6)	60	3,78	3,84	3,78	▼ (1)	57
Preços Administrados (%)	8,12	8,11	8,20	▲ (1)	51	4,30	4,25	4,28	▲ (1)	49	3,65	3,60	3,78	▲ (2)	37	3,50	3,50	3,50	= (5)	36
Produção Industrial (% de crescimento)	5,03	5,50	5,50	= (3)	13	2,00	2,30	2,30	= (1)	10	3,00	3,00	3,00	= (7)	8	2,75	2,50	2,50	= (3)	7
Conta Corrente (US\$ bilhões)	-5,00	-0,53	-1,06	▼ (1)	19	-20,30	-15,00	-17,50	▼ (1)	16	-30,00	-29,50	-26,00	▲ (2)	8	-38,70	-38,70	-47,40	▼ (1)	5
Balança Comercial (US\$ bilhões)	64,00	64,75	68,00	▲ (2)	19	56,50	56,52	60,00	▲ (1)	15	55,45	56,45	57,00	▲ (2)	7	57,00	56,50	55,15	▼ (1)	6
Investimento Direto no País (US\$ bilhões)	55,00	55,01	56,50	▲ (1)	16	61,00	63,00	64,50	▲ (1)	14	65,00	66,00	70,09	▲ (1)	8	65,00	67,00	75,91	▲ (1)	6
Dívida Líquida do Setor Público (% do PIB)	65,00	63,75	63,35	▼ (1)	20	66,30	66,00	65,80	▼ (1)	19	69,65	69,00	67,80	▼ (1)	14	71,25	70,10	69,55	▼ (2)	12
Resultado Primário (% do PIB)	-3,10	-3,00	-3,00	= (1)	25	-2,00	-2,00	-2,00	= (5)	24	-1,20	-1,20	-1,10	▲ (1)	17	-0,85	-0,80	-0,80	= (3)	15
Resultado Nominal (% do PIB)	-7,30	-7,30	-7,10	▲ (1)	19	-6,60	-6,65	-6,65	= (2)	18	-6,60	-6,60	-6,60	= (6)	13	-5,90	-6,15	-6,10	▲ (1)	11

* comportamento dos indicadores desde o Focus-Relatório de Mercado anterior; os valores entre parênteses expressam o número de semanas em que vem ocorrendo o último comportamento ** número de respostas na amostra mais recente

2021 — 2022 — 2023 — 2024

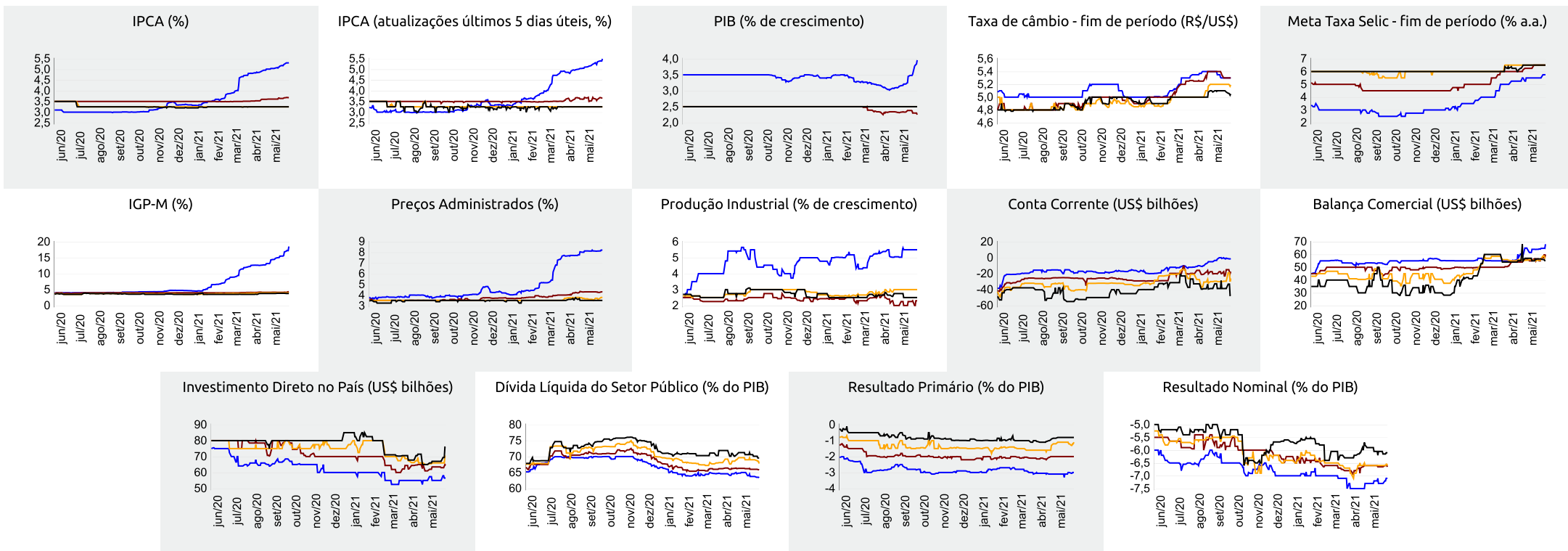



Expectativas de Mercado

28 de maio de 2021

▲ Aumento ▼ Diminuição = Estabilidade

Mediana - Agregado

	mai/21					jun/21					jul/21					Próximos 12 meses, suavizada				
	Há 4 semanas	Há 1 semana	Hoje	Comp. semanal *	Resp. **	Há 4 semanas	Há 1 semana	Hoje	Comp. semanal *	Resp. **	Há 4 semanas	Há 1 semana	Hoje	Comp. semanal *	Resp. **	Há 4 semanas	Há 1 semana	Hoje	Comp. semanal *	Resp. **
IPCA (%)	0,40	0,64	0,68	▲ (10)	124	0,31	0,42	0,44	▲ (3)	123	0,30	0,30	0,32	▲ (1)	123	4,04	4,17	4,16	▼ (1)	109
IPCA (atualizações últimos 5 dias úteis, %)	0,44	0,72	0,69	▼ (1)	51	0,31	0,48	0,49	▲ (5)	50	0,33	0,30	0,33	▲ (1)	50	4,11	4,21	4,21	= (1)	46
Taxa de câmbio - fim de período (R\$/US\$)	5,50	5,30	5,30	= (1)	98	5,45	5,30	5,30	= (1)	98	5,45	5,30	5,30	= (1)	98					
Meta Taxa Selic (% a.a.)	3,50	-	-			4,25	4,25	4,25	= (4)	111	-	-	-							
IGP-M (%)	1,24	2,23	-			0,52	1,00	1,05	▲ (8)	74	0,30	0,47	0,50	▲ (2)	74	5,65	5,59	5,36	▼ (1)	61

* comportamento dos indicadores desde o Focus-Relatório de Mercado anterior; os valores entre parênteses expressam o número de semanas em que vem ocorrendo o último comportamento ** número de respostas na amostra mais recente

mai/21 — jun/21 — jul/21 — Próximos 12 meses, suavizada

