



▲ Aumento ▼ Diminuição = Estabilidade

Mediana - Agregado

	2021					2022					2023					2024				
	Há 4 semanas	Há 1 semana	Hoje	Comp. semanal *	Resp. **	Há 4 semanas	Há 1 semana	Hoje	Comp. semanal *	Resp. **	Há 4 semanas	Há 1 semana	Hoje	Comp. semanal *	Resp. **	Há 4 semanas	Há 1 semana	Hoje	Comp. semanal *	Resp. **
IPCA (%)	5,01	5,15	5,24	▲ (7)	124	3,60	3,64	3,67	▲ (2)	120	3,25	3,25	3,25	= (45)	100	3,25	3,25	3,25	= (17)	87
IPCA (atualizações últimos 5 dias úteis, %)	5,04	5,25	5,36	▲ (7)	50	3,61	3,64	3,61	▼ (1)	49	3,25	3,25	3,25	= (38)	41	3,25	3,25	3,25	= (7)	34
PIB (% de crescimento)	3,09	3,45	3,52	▲ (5)	73	2,34	2,38	2,30	▼ (1)	65	2,50	2,50	2,50	= (116)	52	2,50	2,50	2,50	= (63)	51
Taxa de câmbio - fim de período (R\$/US\$)	5,40	5,30	5,30	= (1)	108	5,40	5,35	5,30	▼ (2)	103	5,17	5,20	5,20	= (3)	73	5,08	5,10	5,08	▼ (1)	70
Meta Taxa Selic - fim de período (% a.a.)	5,50	5,50	5,50	= (4)	114	6,13	6,50	6,50	= (1)	111	6,50	6,50	6,50	= (8)	81	6,50	6,50	6,50	= (4)	77
IGP-M (%)	13,15	15,51	16,82	▲ (5)	74	4,15	4,15	4,20	▲ (1)	65	4,00	4,00	4,00	= (5)	59	3,78	3,84	3,84	= (1)	56
Preços Administrados (%)	8,04	8,12	8,11	▼ (1)	52	4,34	4,30	4,25	▼ (1)	50	3,75	3,50	3,60	▲ (1)	37	3,50	3,50	3,50	= (4)	35
Produção Industrial (% de crescimento)	5,06	5,50	5,50	= (2)	13	2,00	2,25	2,30	▲ (2)	10	3,00	3,00	3,00	= (6)	9	2,75	2,50	2,50	= (2)	8
Conta Corrente (US\$ bilhões)	-5,00	-1,00	-0,53	▲ (3)	20	-20,30	-20,00	-15,00	▲ (2)	17	-32,05	-30,00	-29,50	▲ (1)	10	-39,35	-38,70	-38,70	= (3)	7
Balança Comercial (US\$ bilhões)	59,00	64,00	64,75	▲ (1)	19	54,55	56,52	56,52	= (1)	16	55,00	55,45	56,45	▲ (1)	10	55,00	56,50	56,50	= (1)	8
Investimento Direto no País (US\$ bilhões)	55,00	55,01	55,01	= (2)	17	65,00	63,50	63,00	▼ (1)	16	66,00	66,00	66,00	= (2)	11	65,00	67,00	67,00	= (2)	9
Dívida Líquida do Setor Público (% do PIB)	64,60	63,75	63,75	= (1)	18	66,20	66,00	66,00	= (1)	16	69,00	69,00	69,00	= (2)	13	70,60	70,60	70,10	▼ (1)	11
Resultado Primário (% do PIB)	-3,10	-3,10	-3,00	▲ (1)	23	-2,00	-2,00	-2,00	= (4)	22	-1,30	-1,10	-1,20	▼ (1)	16	-0,90	-0,80	-0,80	= (2)	14
Resultado Nominal (% do PIB)	-7,30	-7,30	-7,30	= (1)	17	-6,60	-6,65	-6,65	= (1)	16	-6,60	-6,60	-6,60	= (5)	12	-5,80	-6,05	-6,15	▼ (1)	10

* comportamento dos indicadores desde o Focus-Relatório de Mercado anterior; os valores entre parênteses expressam o número de semanas em que vem ocorrendo o último comportamento ** número de respostas na amostra mais recente

2021 — 2022 — 2023 — 2024

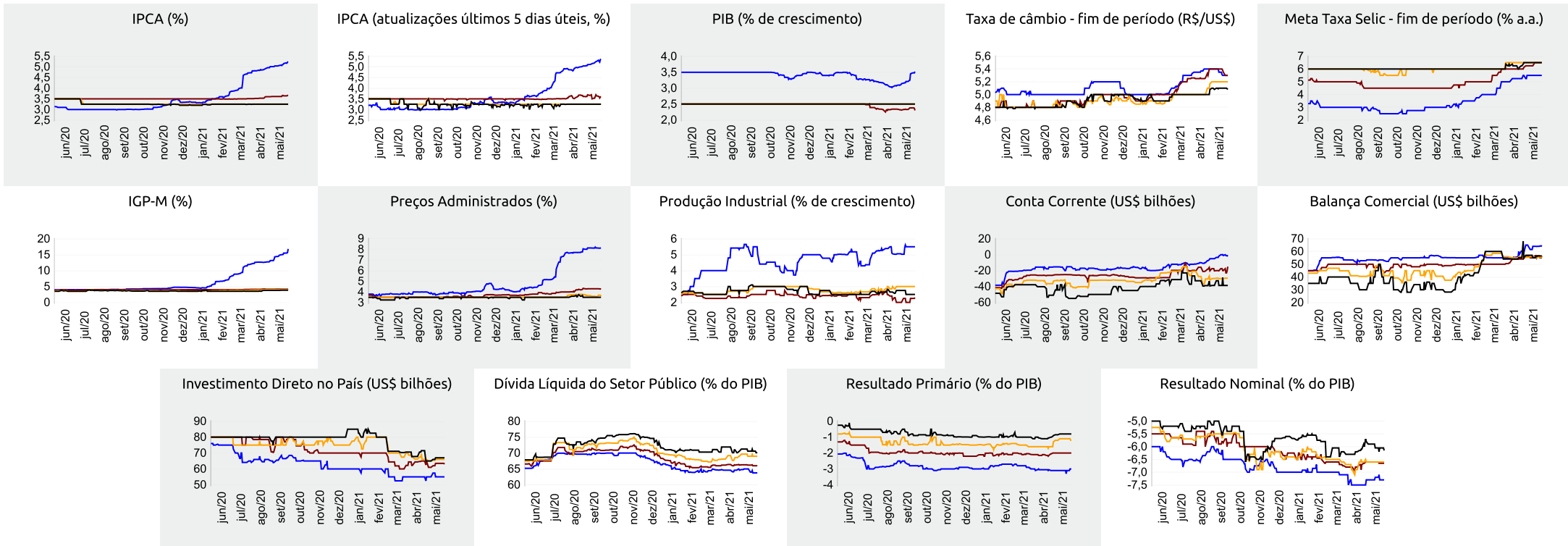



▲ Aumento ▼ Diminuição = Estabilidade

Mediana - Agregado

	mai/21					jun/21					jul/21					Próximos 12 meses, suavizada				
	Há 4 semanas	Há 1 semana	Hoje	Comp. semanal *	Resp. **	Há 4 semanas	Há 1 semana	Hoje	Comp. semanal *	Resp. **	Há 4 semanas	Há 1 semana	Hoje	Comp. semanal *	Resp. **	Há 4 semanas	Há 1 semana	Hoje	Comp. semanal *	Resp. **
IPCA (%)	0,36	0,58	0,64	▲ (9)	122	0,27	0,37	0,42	▲ (2)	122	0,30	0,30	0,30	= (4)	122	4,01	4,16	4,17	▲ (5)	107
IPCA (atualizações últimos 5 dias úteis, %)	0,38	0,65	0,72	▲ (7)	49	0,28	0,43	0,48	▲ (4)	49	0,30	0,32	0,30	▼ (1)	49	4,05	4,23	4,21	▼ (1)	44
Taxa de câmbio - fim de período (R\$/US\$)	5,50	5,40	5,30	▼ (3)	104	5,50	5,36	5,30	▼ (4)	103	5,50	5,35	5,30	▼ (4)	103					
Meta Taxa Selic (% a.a.)	3,50	-	-			4,00	4,25	4,25	= (3)	111	-	-	-							
IGP-M (%)	0,80	1,90	2,23	▲ (11)	76	0,41	0,80	1,00	▲ (7)	75	0,25	0,35	0,47	▲ (1)	75	4,77	5,59	5,59	= (1)	61

* comportamento dos indicadores desde o Focus-Relatório de Mercado anterior; os valores entre parênteses expressam o número de semanas em que vem ocorrendo o último comportamento ** número de respostas na amostra mais recente

mai/21 — jun/21 — jul/21 — Próximos 12 meses, suavizada

