



▲ Aumento ▼ Diminuição = Estabilidade

Mediana - Agregado	2021					2022					2023					2024				
	Há 4 semanas	Há 1 semana	Hoje	Comp. semanal *	Resp. **	Há 4 semanas	Há 1 semana	Hoje	Comp. semanal *	Resp. **	Há 4 semanas	Há 1 semana	Hoje	Comp. semanal *	Resp. **	Há 4 semanas	Há 1 semana	Hoje	Comp. semanal *	Resp. **
<b>IPCA (%)</b>	4,81	4,92	5,01	▲ (3)	121	3,51	3,60	3,60	= (1)	115	3,25	3,25	3,25	= (41)	95	3,25	3,25	3,25	= (13)	84
<b>IPCA (atualizações últimos 5 dias úteis, %)</b>	4,90	4,98	5,04	▲ (3)	97	3,50	3,67	3,61	▼ (1)	94	3,25	3,25	3,25	= (34)	81	3,24	3,25	3,25	= (3)	70
<b>PIB (% de crescimento)</b>	3,18	3,04	3,09	▲ (1)	72	2,34	2,34	2,34	= (1)	64	2,50	2,50	2,50	= (112)	52	2,50	2,50	2,50	= (59)	51
<b>Taxa de câmbio - fim de período (R\$/US\$)</b>	5,33	5,40	5,40	= (1)	98	5,26	5,26	5,40	▲ (2)	91	5,00	5,00	5,17	▲ (1)	66	5,00	5,00	5,08	▲ (1)	63
<b>Meta Taxa Selic - fim de período (% a.a.)</b>	5,00	5,25	5,50	▲ (1)	106	6,00	6,00	6,13	▲ (1)	102	6,50	6,50	6,50	= (4)	77	6,38	6,13	6,50	▲ (1)	75
IGP-M (%)	12,20	12,66	13,15	▲ (1)	73	4,10	4,15	4,15	= (1)	63	3,85	4,00	4,00	= (1)	59	3,50	3,78	3,78	= (1)	56
Preços Administrados (%)	7,64	7,70	8,04	▲ (1)	52	4,00	4,25	4,34	▲ (3)	50	3,50	3,78	3,75	▼ (1)	37	3,50	3,75	3,50	▼ (1)	35
Produção Industrial (% de crescimento)	5,24	5,06	5,06	= (1)	13	2,50	2,15	2,00	▼ (3)	11	2,70	3,00	3,00	= (2)	10	2,57	2,65	2,75	▲ (1)	8
Conta Corrente (US\$ bilhões)	-12,00	-10,00	-5,00	▲ (1)	17	-19,70	-20,60	-20,30	▲ (1)	14	-20,85	-30,55	-32,05	▼ (6)	10	-26,70	-38,90	-39,35	▼ (2)	8
Balança Comercial (US\$ bilhões)	55,00	57,65	59,00	▲ (3)	17	50,50	54,05	54,55	▲ (5)	14	55,90	55,90	55,00	▼ (1)	9	54,05	55,10	55,00	▼ (1)	6
Investimento Direto no País (US\$ bilhões)	55,00	55,00	55,00	= (5)	15	64,40	65,00	65,00	= (1)	13	68,70	66,00	66,00	= (1)	9	70,60	71,50	65,00	▼ (1)	7
Dívida Líquida do Setor Público (% do PIB)	64,80	64,60	64,60	= (3)	15	66,20	66,20	66,20	= (1)	13	68,10	68,55	69,00	▲ (1)	11	71,90	71,00	70,60	▼ (2)	9
Resultado Primário (% do PIB)	-3,10	-3,05	-3,10	▼ (1)	21	-2,10	-2,15	-2,00	▲ (1)	19	-1,60	-1,60	-1,30	▲ (1)	17	-1,00	-1,05	-0,90	▲ (2)	15
Resultado Nominal (% do PIB)	-7,50	-7,50	-7,30	▲ (1)	17	-6,80	-6,70	-6,60	▲ (2)	15	-6,70	-6,60	-6,60	= (1)	13	-6,30	-6,10	-5,80	▲ (3)	10

\* comportamento dos indicadores desde o Focus-Relatório de Mercado anterior; os valores entre parênteses expressam o número de semanas em que vem ocorrendo o último comportamento \*\* número de respostas na amostra mais recente

2021 — 2022 — 2023 — 2024

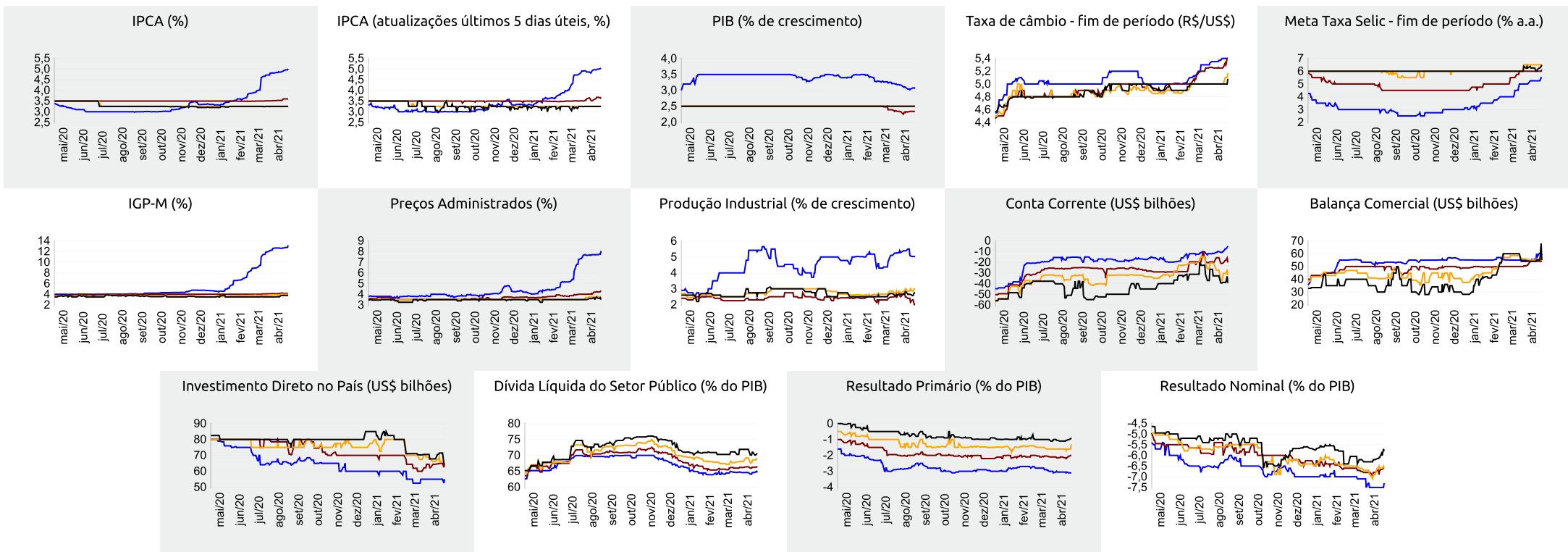



Expectativas de Mercado

23 de abril de 2021

▲ Aumento ▼ Diminuição = Estabilidade

Mediana - Agregado

	abr/21					mai/21					jun/21					Próximos 12 meses, suavizada				
	Há 4 semanas	Há 1 semana	Hoje	Comp. semanal *	Resp. **	Há 4 semanas	Há 1 semana	Hoje	Comp. semanal *	Resp. **	Há 4 semanas	Há 1 semana	Hoje	Comp. semanal *	Resp. **	Há 4 semanas	Há 1 semana	Hoje	Comp. semanal *	Resp. **
IPCA (%)	0,46	0,40	0,38	▼ (3)	120	0,27	0,31	0,36	▲ (5)	120	0,25	0,27	0,27	= (1)	120	4,09	3,89	4,01	▲ (1)	103
IPCA (atualizações últimos 5 dias úteis, %)	0,44	0,37	0,35	▼ (2)	97	0,30	0,33	0,38	▲ (3)	97	0,24	0,28	0,28	= (2)	97	4,09	4,03	4,05	▲ (2)	85
Taxa de câmbio - fim de período (R\$/US\$)	5,50	5,59	5,58	▼ (1)	97	5,50	5,55	5,50	▼ (1)	96	5,47	5,50	5,50	= (3)	96					
Meta Taxa Selic (% a.a.)	-	-	-			3,50	3,50	3,50	= (4)	105	4,00	4,00	4,00	= (4)	105					
IGP-M (%)	1,29	1,20	1,30	▲ (1)	74	0,45	0,55	0,80	▲ (7)	74	0,25	0,38	0,41	▲ (3)	74	5,30	4,57	4,77	▲ (1)	59

\* comportamento dos indicadores desde o Focus-Relatório de Mercado anterior; os valores entre parênteses expressam o número de semanas em que vem ocorrendo o último comportamento \*\* número de respostas na amostra mais recente

abr/21 — mai/21 — jun/21 — Próximos 12 meses, suavizada

