



▲ Aumento ▼ Diminuição = Estabilidade

Mediana - Agregado	2021					2022					2023					2024				
	Há 4 Rel. de Mercado	Último Rel. de Mercado	Hoje	Comp. semanal *	Resp. **	Há 4 Rel. de Mercado	Último Rel. de Mercado	Hoje	Comp. semanal *	Resp. **	Há 4 Rel. de Mercado	Último Rel. de Mercado	Hoje	Comp. semanal *	Resp. **	Há 4 Rel. de Mercado	Último Rel. de Mercado	Hoje	Comp. semanal *	Resp. **
IPCA (%)	3,98	4,81	4,81	= (1)	124	3,50	3,51	3,52	▲ (1)	120	3,25	3,25	3,25	= (38)	102	3,25	3,25	3,25	= (10)	89
IPCA (atualizações últimos 5 dias úteis, %)	4,10	4,90	4,86	▼ (1)	38	3,49	3,50	3,61	▲ (1)	37	3,25	3,25	3,25	= (31)	31	3,18	3,24	3,25	▲ (1)	24
PIB (% de crescimento)	3,26	3,18	3,17	▼ (5)	73	2,48	2,34	2,33	▼ (2)	67	2,50	2,50	2,50	= (109)	54	2,50	2,50	2,50	= (56)	53
Taxa de câmbio - fim de período (R\$/US\$)	5,15	5,33	5,35	▲ (2)	110	5,13	5,26	5,25	▼ (1)	103	5,00	5,00	5,00	= (5)	77	5,00	5,00	5,00	= (5)	74
Meta Taxa Selic - fim de período (% a.a.)	4,00	5,00	5,00	= (2)	116	5,50	6,00	6,00	= (2)	112	6,00	6,50	6,50	= (1)	82	6,00	6,38	6,25	▼ (1)	81
IGP-M (%)	8,98	12,20	12,63	▲ (13)	78	4,00	4,10	4,10	= (1)	67	3,78	3,85	3,85	= (1)	58	3,50	3,50	3,50	= (2)	56
Preços Administrados (%)	5,17	7,64	7,64	= (1)	35	3,87	4,00	4,00	= (2)	34	3,50	3,50	3,70	▲ (1)	24	3,50	3,50	3,50	= (17)	23
Produção Industrial (% de crescimento)	4,37	5,24	5,29	▲ (5)	13	2,30	2,50	2,50	= (1)	11	2,66	2,70	2,70	= (1)	9	2,50	2,57	2,65	▲ (1)	7
Conta Corrente (US\$ bilhões)	-12,50	-12,00	-11,83	▲ (1)	18	-19,70	-19,70	-20,40	▼ (1)	16	-20,50	-20,85	-21,00	▼ (3)	9	-31,30	-26,70	-32,80	▼ (1)	8
Balança Comercial (US\$ bilhões)	55,00	55,00	55,00	= (4)	17	50,00	50,50	51,00	▲ (2)	15	58,50	55,90	55,45	▼ (2)	8	60,00	54,05	54,05	= (1)	6
Investimento Direto no País (US\$ bilhões)	52,50	55,00	55,00	= (2)	16	61,90	64,40	62,20	▼ (1)	14	70,00	68,70	67,40	▼ (1)	9	71,10	70,60	67,80	▼ (1)	8
Dívida Líquida do Setor Público (% do PIB)	64,44	64,80	64,60	▼ (1)	16	65,50	66,20	66,20	= (1)	14	67,20	68,10	68,10	= (1)	11	70,30	71,90	71,90	= (1)	9
Resultado Primário (% do PIB)	-2,80	-3,10	-3,05	▲ (1)	20	-2,10	-2,10	-2,15	▼ (3)	18	-1,50	-1,60	-1,60	= (2)	15	-1,00	-1,00	-1,05	▼ (1)	14
Resultado Nominal (% do PIB)	-7,00	-7,50	-7,50	= (1)	16	-6,60	-6,80	-6,80	= (1)	15	-6,50	-6,70	-6,90	▼ (3)	12	-6,05	-6,30	-6,30	= (1)	8

* comportamento dos indicadores desde o Focus-Relatório de Mercado anterior; os valores entre parênteses expressam o número de semanas em que vem ocorrendo o último comportamento ** número de respostas na amostra mais recente

2021 — 2022 — 2023 — 2024

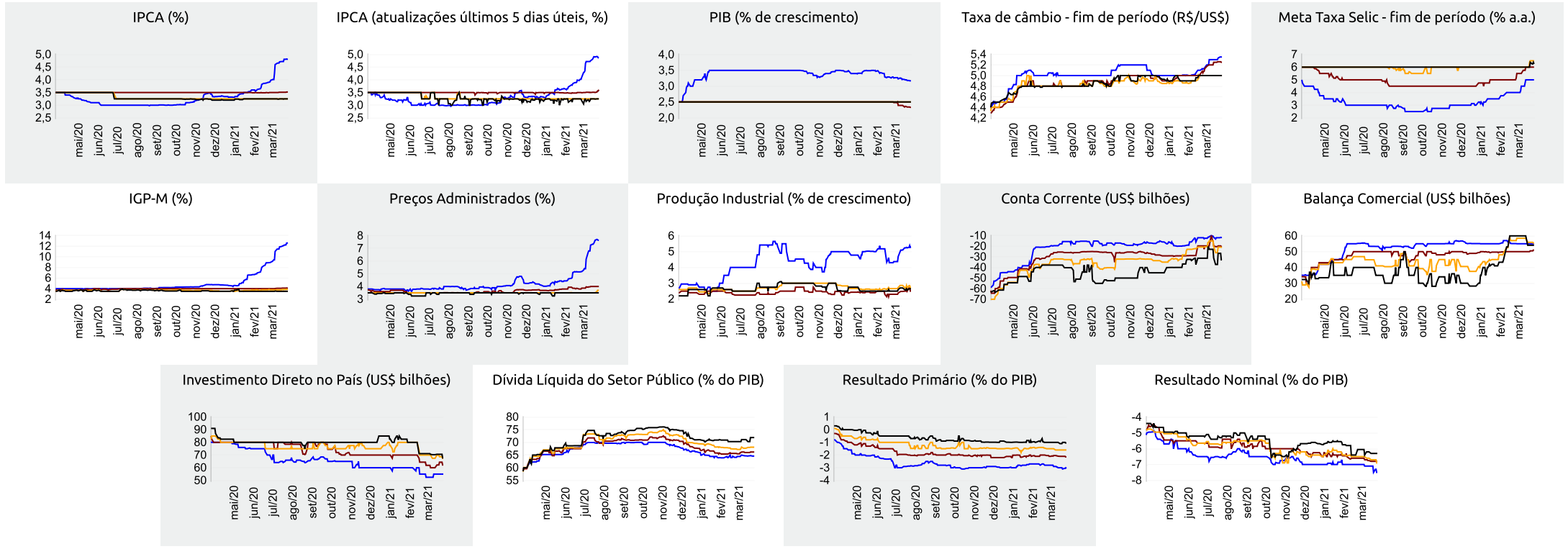

▲ Aumento ▼ Diminuição = Estabilidade

Mediana - Agregado	mar/21					abr/21					mai/21					Próximos 12 meses, suavizada				
	Há 4 Rel. de Mercado	Último Rel. de Mercado	Hoje	Comp. semanal *	Resp. **	Há 4 Rel. de Mercado	Último Rel. de Mercado	Hoje	Comp. semanal *	Resp. **	Há 4 Rel. de Mercado	Último Rel. de Mercado	Hoje	Comp. semanal *	Resp. **	Há 4 Rel. de Mercado	Último Rel. de Mercado	Hoje	Comp. semanal *	Resp. **
IPCA (%)	0,45	0,93	0,95	▲ (8)	121	0,34	0,46	0,46	= (1)	120	0,24	0,27	0,28	▲ (2)	120	3,84	4,09	3,97	▼ (3)	105
IPCA (atualizações últimos 5 dias úteis, %)	0,60	1,00	1,00	= (1)	38	0,36	0,44	0,42	▼ (3)	38	0,27	0,30	0,29	▼ (1)	38	4,00	4,09	3,97	▼ (3)	32
Taxa de câmbio - fim de período (R\$/US\$)	5,40	5,55	-			5,34	5,50	5,55	▲ (1)	104	5,30	5,50	5,50	= (1)	104					
Meta Taxa Selic (% a.a.)	2,25	-	-			-	-	-			2,75	3,50	3,50	= (1)	116					
IGP-M (%)	1,25	2,84	-			0,39	1,29	1,36	▲ (7)	76	0,25	0,45	0,48	▲ (4)	76	4,08	5,30	5,04	▼ (2)	64

* comportamento dos indicadores desde o Focus-Relatório de Mercado anterior; os valores entre parênteses expressam o número de semanas em que vem ocorrendo o último comportamento ** número de respostas na amostra mais recente

mar/21 — abr/21 — mai/21 — Próximos 12 meses, suavizada

