

▲ Aumento ▼ Diminuição = Estabilidade

Mediana - Agregado

	2021					2022					2023					2024				
	Há 4 semanas	Há 1 semana	Hoje	Comp. semanal *	Resp. **	Há 4 semanas	Há 1 semana	Hoje	Comp. semanal *	Resp. **	Há 4 semanas	Há 1 semana	Hoje	Comp. semanal *	Resp. **	Há 4 semanas	Há 1 semana	Hoje	Comp. semanal *	Resp. **
IPCA (%)	3,87	4,71	4,81	▲ (12)	123	3,50	3,51	3,51	= (1)	118	3,25	3,25	3,25	= (37)	100	3,25	3,25	3,25	= (9)	87
IPCA (atualizações últimos 5 dias úteis, %)	3,99	4,75	4,90	▲ (8)	41	3,50	3,50	3,50	= (1)	40	3,25	3,25	3,25	= (30)	33	3,25	3,25	3,24	▼ (1)	28
PIB (% de crescimento)	3,29	3,22	3,18	▼ (4)	71	2,50	2,39	2,34	▼ (1)	65	2,50	2,50	2,50	= (108)	52	2,50	2,50	2,50	= (55)	51
Taxa de câmbio - fim de período (R\$/US\$)	5,10	5,30	5,33	▲ (1)	108	5,03	5,25	5,26	▲ (5)	101	5,00	5,00	5,00	= (4)	75	5,00	5,00	5,00	= (4)	71
Meta Taxa Selic - fim de período (% a.a.)	4,00	5,00	5,00	= (1)	115	5,00	6,00	6,00	= (1)	110	6,00	6,00	6,50	▲ (1)	81	6,00	6,00	6,38	▲ (1)	80
IGP-M (%)	8,88	11,89	12,20	▲ (12)	77	4,00	4,07	4,10	▲ (3)	65	3,78	3,78	3,85	▲ (1)	56	3,50	3,50	3,50	= (1)	54
Preços Administrados (%)	5,15	7,26	7,64	▲ (7)	33	3,85	4,00	4,00	= (1)	31	3,50	3,50	3,50	= (65)	23	3,50	3,50	3,50	= (16)	22
Produção Industrial (% de crescimento)	4,30	5,10	5,24	▲ (4)	12	2,30	2,48	2,50	▲ (3)	11	2,66	2,86	2,70	▼ (1)	9	2,50	2,70	2,57	▼ (1)	8
Conta Corrente (US\$ bilhões)	-12,00	-11,50	-12,00	▼ (2)	17	-19,70	-19,70	-19,70	= (4)	15	-20,80	-20,00	-20,85	▼ (2)	8	-31,30	-31,10	-26,70	▲ (1)	7
Balança Comercial (US\$ bilhões)	55,10	55,00	55,00	= (3)	16	50,00	50,00	50,50	▲ (1)	14	57,00	58,50	55,90	▼ (1)	7	60,00	60,00	54,05	▼ (1)	6
Investimento Direto no País (US\$ bilhões)	55,00	55,00	55,00	= (1)	15	64,40	60,00	64,40	▲ (1)	13	70,00	67,40	68,70	▲ (1)	8	71,10	70,30	70,60	▲ (1)	7
Dívida Líquida do Setor Público (% do PIB)	64,55	64,69	64,80	▲ (1)	16	65,65	66,00	66,20	▲ (1)	14	67,40	67,70	68,10	▲ (1)	11	70,30	71,10	71,90	▲ (1)	9
Resultado Primário (% do PIB)	-2,80	-3,00	-3,10	▼ (3)	19	-2,00	-2,09	-2,10	▼ (2)	17	-1,45	-1,60	-1,60	= (1)	14	-1,00	-1,00	-1,00	= (4)	13
Resultado Nominal (% do PIB)	-7,00	-7,10	-7,50	▼ (1)	15	-6,60	-6,75	-6,80	▼ (3)	14	-6,50	-6,60	-6,70	▼ (2)	11	-6,40	-6,20	-6,30	▼ (1)	8

\* comportamento dos indicadores desde o Focus-Relatório de Mercado anterior; os valores entre parênteses expressam o número de semanas em que vem ocorrendo o último comportamento \*\* número de respostas na amostra mais recente

2021 — 2022 — 2023 — 2024

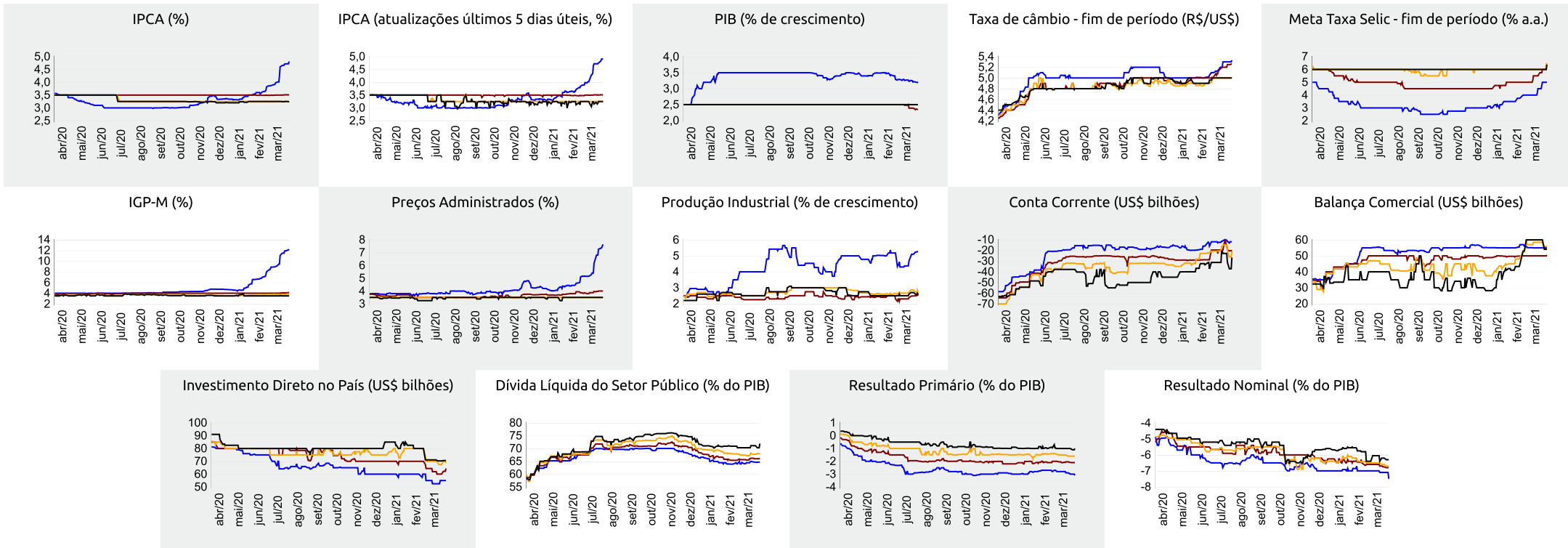



Expectativas de Mercado

26 de março de 2021

▲ Aumento ▼ Diminuição = Estabilidade

Mediana - Agregado	mar/21					abr/21					mai/21					Próximos 12 meses, suavizada				
	Há 4 semanas	Há 1 semana	Hoje	Comp. semanal *	Resp. **	Há 4 semanas	Há 1 semana	Hoje	Comp. semanal *	Resp. **	Há 4 semanas	Há 1 semana	Hoje	Comp. semanal *	Resp. **	Há 4 semanas	Há 1 semana	Hoje	Comp. semanal *	Resp. **
IPCA (%)	0,40	0,90	0,93	▲ (7)	120	0,32	0,45	0,46	▲ (4)	119	0,24	0,26	0,27	▲ (1)	118	3,84	4,17	4,09	▼ (2)	102
IPCA (atualizações últimos 5 dias úteis, %)	0,43	0,94	1,00	▲ (7)	41	0,34	0,45	0,44	▼ (2)	41	0,24	0,24	0,30	▲ (1)	41	3,94	4,21	4,09	▼ (2)	38
Taxa de câmbio - fim de período (R\$/US\$)	5,35	5,54	5,55	▲ (1)	106	5,30	5,50	5,50	= (2)	101	5,28	5,47	5,50	▲ (6)	101					
Meta Taxa Selic (% a.a.)	2,25	-	-			-	-	-			2,50	3,00	3,50	▲ (1)	115					
IGP-M (%)	1,15	2,77	2,84	▲ (7)	76	0,34	1,25	1,29	▲ (6)	75	0,25	0,44	0,45	▲ (3)	74	4,20	5,61	5,30	▼ (1)	64

\* comportamento dos indicadores desde o Focus-Relatório de Mercado anterior; os valores entre parênteses expressam o número de semanas em que vem ocorrendo o último comportamento \*\* número de respostas na amostra mais recente

mar/21 — abr/21 — mai/21 — Próximos 12 meses, suavizada

