



Expectativas de Mercado

19 de março de 2021

▲ Aumento ▼ Diminuição = Estabilidade

Mediana - Agregado	2021					2022					2023					2024				
	Há 4 semanas	Há 1 semana	Hoje	Comp. semanal *	Resp. **	Há 4 semanas	Há 1 semana	Hoje	Comp. semanal *	Resp. **	Há 4 semanas	Há 1 semana	Hoje	Comp. semanal *	Resp. **	Há 4 semanas	Há 1 semana	Hoje	Comp. semanal *	Resp. **
IPCA (%)	3,82	4,60	4,71	▲ (11)	126	3,49	3,50	3,51	▲ (1)	120	3,25	3,25	3,25	= (36)	103	3,25	3,25	3,25	= (8)	90
IPCA (atualizações últimos 5 dias úteis, %)	3,85	4,72	4,75	▲ (7)	53	3,48	3,51	3,50	▼ (1)	53	3,25	3,25	3,25	= (29)	44	3,25	3,15	3,25	▲ (1)	39
PIB (% de crescimento)	3,29	3,23	3,22	▼ (3)	75	2,50	2,39	2,39	= (1)	67	2,50	2,50	2,50	= (107)	56	2,50	2,50	2,50	= (54)	54
Taxa de câmbio - fim de período (R\$/US\$)	5,05	5,30	5,30	= (1)	115	5,00	5,20	5,25	▲ (4)	105	4,90	5,00	5,00	= (3)	79	4,96	5,00	5,00	= (3)	76
Meta Taxa Selic - fim de período (% a.a.)	4,00	4,50	5,00	▲ (2)	120	5,00	5,50	6,00	▲ (1)	113	6,00	6,00	6,00	= (21)	84	6,00	6,00	6,00	= (53)	83
IGP-M (%)	8,02	11,02	11,89	▲ (11)	81	4,00	4,03	4,07	▲ (2)	68	3,78	3,78	3,78	= (5)	59	3,50	3,55	3,50	▼ (1)	57
Preços Administrados (%)	5,10	6,15	7,26	▲ (6)	36	3,86	3,97	4,00	▲ (3)	34	3,50	3,50	3,50	= (64)	26	3,50	3,50	3,50	= (15)	25
Produção Industrial (% de crescimento)	5,18	4,69	5,10	▲ (3)	14	2,30	2,38	2,48	▲ (2)	14	2,65	2,73	2,86	▲ (2)	12	2,50	2,60	2,70	▲ (2)	11
Conta Corrente (US\$ bilhões)	-16,00	-11,00	-11,50	▼ (1)	20	-28,80	-19,70	-19,70	= (3)	18	-22,30	-15,00	-20,00	▼ (1)	11	-37,20	-22,90	-31,10	▼ (1)	10
Balança Comercial (US\$ bilhões)	56,00	55,00	55,00	= (2)	19	50,00	50,00	50,00	= (4)	17	52,50	58,50	58,50	= (2)	10	53,00	60,00	60,00	= (3)	9
Investimento Direto no País (US\$ bilhões)	60,00	52,50	55,00	▲ (1)	17	70,00	60,00	60,00	= (1)	15	80,00	70,00	67,40	▼ (1)	11	80,00	70,55	70,30	▼ (2)	10
Dívida Líquida do Setor Público (% do PIB)	64,00	65,00	64,69	▼ (1)	18	65,45	66,20	66,00	▼ (1)	17	67,80	68,15	67,70	▼ (1)	14	70,30	71,10	71,10	= (1)	12
Resultado Primário (% do PIB)	-2,80	-2,90	-3,00	▼ (2)	21	-2,00	-2,04	-2,09	▼ (1)	20	-1,40	-1,50	-1,60	▼ (1)	16	-0,95	-1,00	-1,00	= (3)	15
Resultado Nominal (% do PIB)	-7,00	-7,10	-7,10	= (1)	17	-6,60	-6,70	-6,75	▼ (2)	16	-6,50	-6,50	-6,60	▼ (1)	12	-6,40	-6,40	-6,20	▲ (1)	9

* comportamento dos indicadores desde o Focus-Relatório de Mercado anterior; os valores entre parênteses expressam o número de semanas em que vem ocorrendo o último comportamento ** número de respostas na amostra mais recente

2021 — 2022 — 2023 — 2024 —

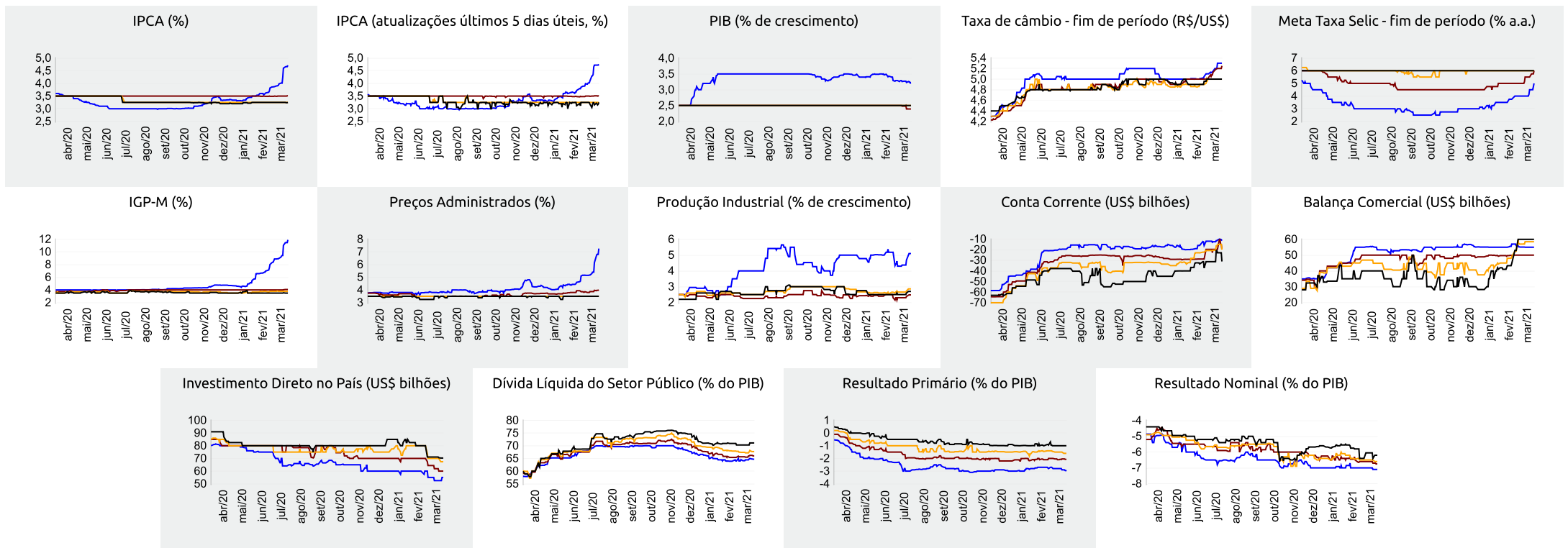



Expectativas de Mercado

19 de março de 2021

▲ Aumento ▼ Diminuição = Estabilidade

Mediana - Agregado	mar/21					abr/21					mai/21					Próximos 12 meses, suavizada				
	Há 4 semanas	Há 1 semana	Hoje	Comp. semanal *	Resp. **	Há 4 semanas	Há 1 semana	Hoje	Comp. semanal *	Resp. **	Há 4 semanas	Há 1 semana	Hoje	Comp. semanal *	Resp. **	Há 4 semanas	Há 1 semana	Hoje	Comp. semanal *	Resp. **
IPCA (%)	0,38	0,85	0,90	▲ (6)	123	0,32	0,43	0,45	▲ (3)	122	0,23	0,26	0,26	= (1)	121	3,84	4,27	4,17	▼ (1)	103
IPCA (atualizações últimos 5 dias úteis, %)	0,40	0,89	0,94	▲ (6)	51	0,32	0,47	0,45	▼ (1)	51	0,24	0,27	0,24	▼ (1)	51	3,89	4,31	4,21	▼ (1)	45
Taxa de câmbio - fim de período (R\$/US\$)	5,35	5,55	5,54	▼ (1)	113	5,30	5,50	5,50	= (1)	108	5,26	5,40	5,47	▲ (5)	108					
Meta Taxa Selic (% a.a.)	2,00	2,50	-			-	-	-			2,50	3,00	3,00	= (1)	120					
IGP-M (%)	1,00	2,46	2,77	▲ (6)	81	0,33	1,17	1,25	▲ (5)	80	0,22	0,40	0,44	▲ (2)	79	4,35	5,39	5,61	▲ (2)	64

* comportamento dos indicadores desde o Focus-Relatório de Mercado anterior; os valores entre parênteses expressam o número de semanas em que vem ocorrendo o último comportamento ** número de respostas na amostra mais recente

mar/21 — abr/21 — mai/21 — Próximos 12 meses, suavizada

