

▲ Aumento ▼ Diminuição = Estabilidade

Mediana - Agregado

	2021					2022					2023					2024				
	Há 4 semanas	Há 1 semana	Hoje	Comp. semanal *	Resp. **	Há 4 semanas	Há 1 semana	Hoje	Comp. semanal *	Resp. **	Há 4 semanas	Há 1 semana	Hoje	Comp. semanal *	Resp. **	Há 4 semanas	Há 1 semana	Hoje	Comp. semanal *	Resp. **
IPCA (%)	3,53	3,82	3,87	▲ (8)	126	3,50	3,49	3,50	▲ (1)	119	3,25	3,25	3,25	= (33)	97	3,25	3,25	3,25	= (5)	85
IPCA (atualizações últimos 5 dias úteis, %)	3,60	3,85	3,99	▲ (4)	42	3,49	3,48	3,50	▲ (1)	40	3,25	3,25	3,25	= (26)	33	3,00	3,25	3,25	= (1)	26
PIB (% de crescimento)	3,50	3,29	3,29	= (1)	73	2,50	2,50	2,50	= (149)	61	2,50	2,50	2,50	= (104)	51	2,50	2,50	2,50	= (51)	50
Taxa de câmbio - fim de período (R\$/US\$)	5,01	5,05	5,10	▲ (2)	108	5,00	5,00	5,03	▲ (1)	96	4,86	4,90	5,00	▲ (1)	75	4,90	4,96	5,00	▲ (2)	74
Meta Taxa Selic - fim de período (% a.a.)	3,50	4,00	4,00	= (1)	116	5,00	5,00	5,00	= (5)	108	6,00	6,00	6,00	= (18)	83	6,00	6,00	6,00	= (50)	79
IGP-M (%)	6,57	8,02	8,88	▲ (8)	78	4,00	4,00	4,00	= (32)	65	3,67	3,78	3,78	= (2)	53	3,50	3,50	3,50	= (6)	50
Preços Administrados (%)	4,44	5,10	5,15	▲ (3)	32	3,78	3,86	3,85	▼ (2)	30	3,50	3,50	3,50	= (61)	25	3,50	3,50	3,50	= (12)	24
Produção Industrial (% de crescimento)	5,02	5,18	4,30	▼ (1)	13	2,40	2,30	2,30	= (1)	13	2,60	2,65	2,66	▲ (2)	12	2,50	2,50	2,50	= (6)	11
Conta Corrente (US\$ bilhões)	-19,66	-16,00	-12,00	▲ (1)	18	-29,05	-28,80	-19,70	▲ (1)	15	-28,20	-22,30	-20,80	▲ (2)	10	-36,74	-37,20	-31,30	▲ (1)	9
Balança Comercial (US\$ bilhões)	55,00	56,00	55,10	▼ (2)	20	49,70	50,00	50,00	= (1)	16	45,00	52,50	57,00	▲ (6)	10	41,00	53,00	60,00	▲ (4)	9
Investimento Direto no País (US\$ bilhões)	60,00	60,00	55,00	▼ (1)	17	70,00	70,00	64,40	▼ (1)	14	80,00	80,00	70,00	▼ (1)	10	82,50	80,00	71,10	▼ (1)	9
Dívida Líquida do Setor Público (% do PIB)	64,45	64,00	64,55	▲ (2)	18	65,80	65,45	65,65	▲ (2)	16	68,15	67,80	67,40	▼ (3)	14	70,90	70,30	70,30	= (1)	12
Resultado Primário (% do PIB)	-2,75	-2,80	-2,80	= (1)	21	-2,08	-2,00	-2,00	= (1)	19	-1,50	-1,40	-1,45	▼ (1)	16	-0,85	-0,95	-1,00	▼ (1)	15
Resultado Nominal (% do PIB)	-6,85	-7,00	-7,00	= (3)	16	-6,40	-6,60	-6,60	= (1)	14	-6,20	-6,50	-6,50	= (1)	11	-5,55	-6,40	-6,40	= (1)	9

\* comportamento dos indicadores desde o Focus-Relatório de Mercado anterior; os valores entre parênteses expressam o número de semanas em que vem ocorrendo o último comportamento \*\* número de respostas na amostra mais recente

2021 — 2022 — 2023 — 2024

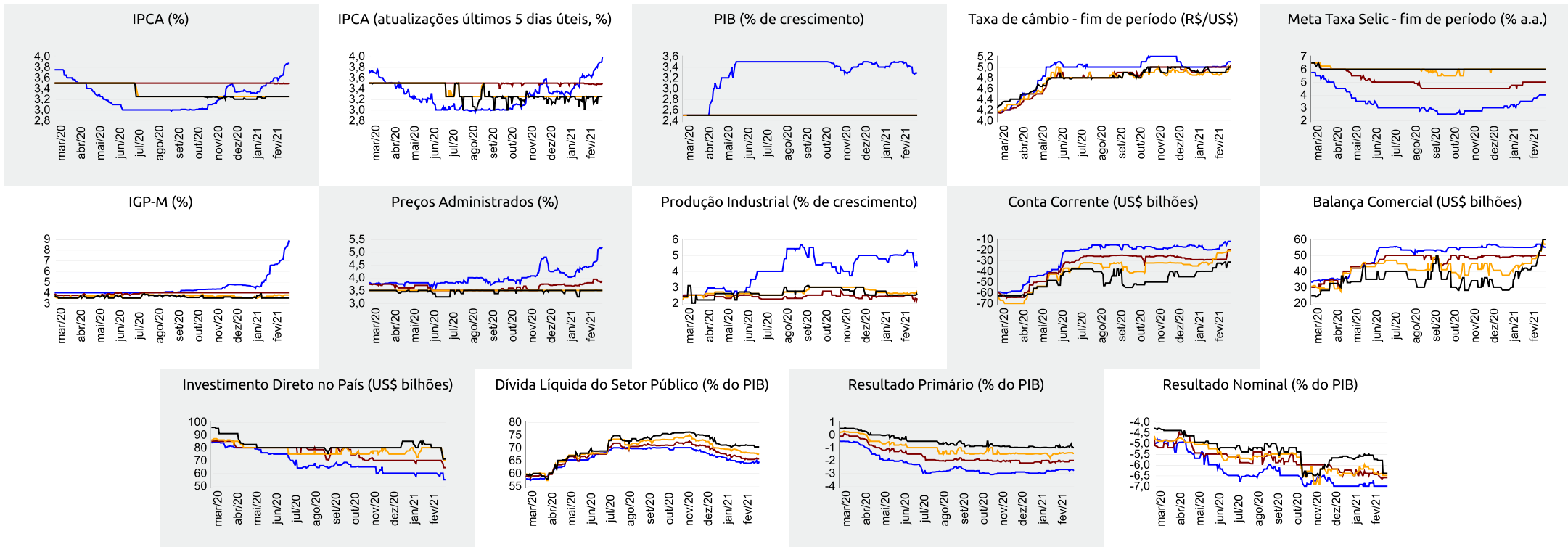



Expectativas de Mercado

26 de fevereiro de 2021

▲ Aumento ▼ Diminuição = Estabilidade

Mediana - Agregado

	fev/21					mar/21					abr/21					Próximos 12 meses, suavizada								
	Há 4 semanas	Há 1 semana	Hoje	Comp. semanal *	Resp. **	Há 4 semanas	Há 1 semana	Hoje	Comp. semanal *	Resp. **	Há 4 semanas	Há 1 semana	Hoje	Comp. semanal *	Resp. **	Há 4 semanas	Há 1 semana	Hoje	Comp. semanal *	Resp. **				
IPCA (%)	0,47	0,67	0,67	=	(1)	125	0,29	0,38	0,40	▲	(3)	124	0,31	0,32	0,32	=	(1)	124	3,60	3,84	3,84	=	(1)	104
IPCA (atualizações últimos 5 dias úteis, %)	0,50	0,68	0,67	▼	(1)	42	0,30	0,40	0,43	▲	(3)	42	0,32	0,32	0,34	▲	(1)	42	3,62	3,89	3,94	▲	(7)	34
Taxa de câmbio - fim de período (R\$/US\$)	5,30	5,39	-	-	-	-	5,25	5,35	5,35	=	(1)	105	5,25	5,30	5,30	=	(1)	103	-	-	-	-	-	-
Meta Taxa Selic (% a.a.)	-	-	-	-	-	-	2,00	2,00	2,25	▲	(1)	115	-	-	-	-	-	-	-	-	-	-	-	-
IGP-M (%)	0,92	2,29	-	-	-	-	0,43	1,00	1,15	▲	(3)	77	0,30	0,33	0,34	▲	(2)	77	4,52	4,35	4,20	▼	(1)	59

\* comportamento dos indicadores desde o Focus-Relatório de Mercado anterior; os valores entre parênteses expressam o número de semanas em que vem ocorrendo o último comportamento \*\* número de respostas na amostra mais recente

fev/21 — mar/21 — abr/21 — Próximos 12 meses, suavizada

