

Mediana - Agregado

	2021					2022					2023					2024				
	Há 4 semanas	Há 1 semana	Hoje	Comp. semanal *	Resp. **	Há 4 semanas	Há 1 semana	Hoje	Comp. semanal *	Resp. **	Há 4 semanas	Há 1 semana	Hoje	Comp. semanal *	Resp. **	Há 4 semanas	Há 1 semana	Hoje	Comp. semanal *	Resp. **
IPCA (%)	3,43	3,60	3,62	▲ (6)	124	3,50	3,49	3,49	= (1)	116	3,25	3,25	3,25	= (31)	100	3,22	3,25	3,25	= (3)	87
IPCA (atualizações últimos 5 dias úteis, %)	3,47	3,66	3,72	▲ (2)	52	3,50	3,48	3,48	= (1)	52	3,25	3,25	3,25	= (24)	43	3,20	3,25	3,12	▼ (1)	36
PIB (% de crescimento)	3,45	3,47	3,43	▼ (2)	70	2,50	2,50	2,50	= (147)	60	2,50	2,50	2,50	= (102)	47	2,50	2,50	2,50	= (49)	47
Taxa de câmbio - fim de período (R\$/US\$)	5,00	5,01	5,01	= (2)	106	4,90	5,00	5,00	= (3)	93	4,89	4,86	4,90	▲ (1)	73	4,96	4,90	4,90	= (2)	72
Meta Taxa Selic - fim de período (% a.a.)	3,25	3,50	3,75	▲ (1)	111	4,75	5,00	5,00	= (3)	103	6,00	6,00	6,00	= (16)	85	6,00	6,00	6,00	= (48)	80
IGP-M (%)	4,94	6,65	6,97	▲ (6)	72	4,00	4,00	4,00	= (30)	61	3,50	3,73	3,78	▲ (2)	51	3,50	3,50	3,50	= (4)	48
Preços Administrados (%)	4,20	4,44	4,60	▲ (1)	33	3,70	3,80	3,94	▲ (5)	32	3,50	3,50	3,50	= (59)	26	3,50	3,50	3,50	= (10)	25
Produção Industrial (% de crescimento)	5,00	5,00	5,18	▲ (1)	16	2,40	2,45	2,50	▲ (2)	15	2,60	2,63	2,55	▼ (1)	12	2,50	2,50	2,50	= (4)	11
Conta Corrente (US\$ bilhões)	-19,41	-19,00	-16,00	▲ (3)	22	-29,55	-28,90	-28,80	▲ (4)	17	-32,19	-22,90	-23,00	▼ (1)	11	-40,05	-32,39	-33,49	▼ (1)	9
Balança Comercial (US\$ bilhões)	55,00	55,00	57,00	▲ (1)	23	50,00	49,70	49,85	▲ (1)	18	41,85	48,00	49,00	▲ (4)	10	35,00	43,30	44,60	▲ (2)	9
Investimento Direto no País (US\$ bilhões)	60,00	60,00	60,00	= (13)	21	70,00	70,00	70,00	= (14)	17	75,00	80,00	80,00	= (3)	11	82,50	80,00	80,00	= (1)	9
Dívida Líquida do Setor Público (% do PIB)	64,95	64,00	63,90	▼ (2)	20	66,60	65,80	65,40	▼ (1)	18	69,22	68,20	67,90	▼ (1)	14	70,50	71,10	70,90	▼ (1)	13
Resultado Primário (% do PIB)	-2,80	-2,70	-2,70	= (1)	23	-2,00	-2,10	-2,10	= (1)	21	-1,47	-1,45	-1,45	= (1)	16	-0,99	-1,00	-1,00	= (1)	15
Resultado Nominal (% do PIB)	-6,92	-7,00	-7,00	= (1)	17	-6,30	-6,45	-6,50	▼ (2)	15	-6,20	-6,40	-6,45	▼ (3)	10	-5,60	-5,75	-5,80	▼ (2)	9

\* comportamento dos indicadores desde o Focus-Relatório de Mercado anterior; os valores entre parênteses expressam o número de semanas em que vem ocorrendo o último comportamento \*\* número de respostas na amostra mais recente

2021 — 2022 — 2023 — 2024

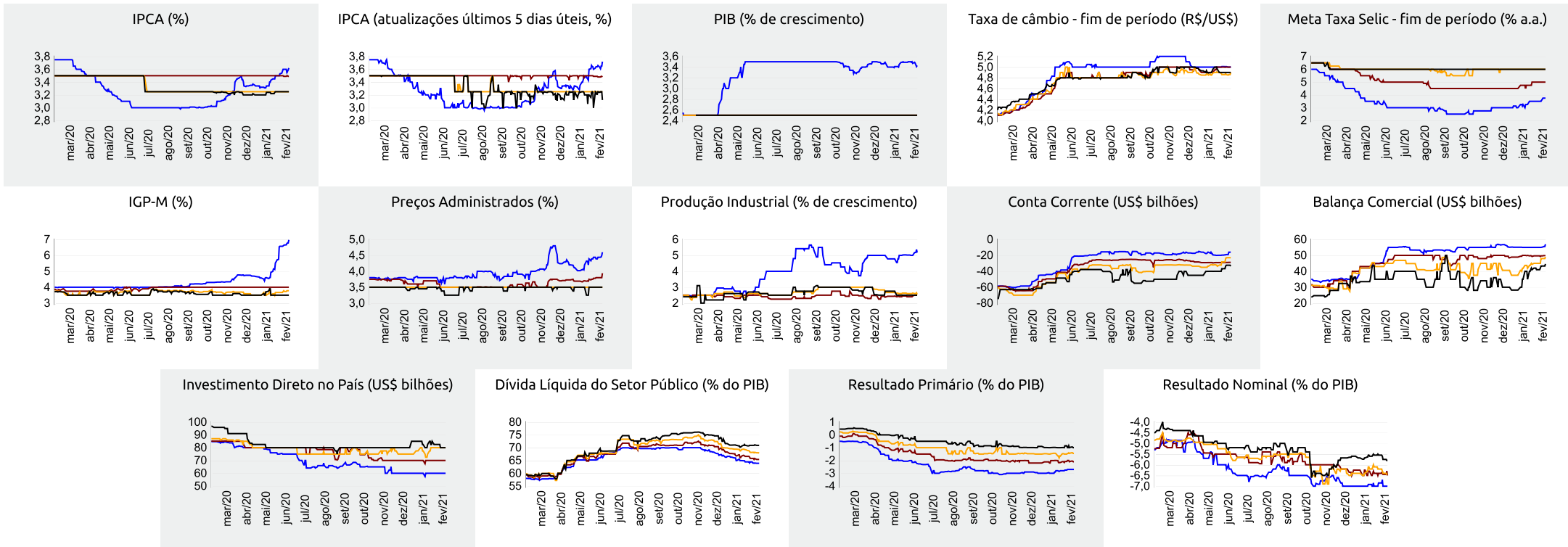



Expectativas de Mercado

12 de fevereiro de 2021

▲ Aumento ▼ Diminuição = Estabilidade

Mediana - Agregado	fev/21					mar/21					abr/21					Próximos 12 meses, suavizada				
	Há 4 semanas	Há 1 semana	Hoje	Comp. semanal *	Resp. **	Há 4 semanas	Há 1 semana	Hoje	Comp. semanal *	Resp. **	Há 4 semanas	Há 1 semana	Hoje	Comp. semanal *	Resp. **	Há 4 semanas	Há 1 semana	Hoje	Comp. semanal *	Resp. **
IPCA (%)	0,45	0,50	0,56	▲ (5)	122	0,29	0,29	0,30	▲ (1)	121	0,31	0,31	0,31	= (4)	120	3,43	3,64	3,71	▲ (5)	103
IPCA (atualizações últimos 5 dias úteis, %)	0,46	0,59	0,65	▲ (5)	53	0,29	0,29	0,33	▲ (1)	53	0,31	0,32	0,32	= (3)	53	3,47	3,72	3,83	▲ (5)	49
Taxa de câmbio - fim de período (R\$/US\$)	5,20	5,30	5,35	▲ (1)	104	5,18	5,25	5,30	▲ (1)	104	5,15	5,25	5,25	= (2)	102					
Meta Taxa Selic (% a.a.)	-	-	-			2,00	2,00	2,00	= (33)	111	-	-	-							
IGP-M (%)	0,65	1,02	1,30	▲ (5)	75	0,40	0,43	0,45	▲ (1)	73	0,27	0,30	0,30	= (2)	73	4,46	4,28	4,27	▼ (3)	56

\* comportamento dos indicadores desde o Focus-Relatório de Mercado anterior; os valores entre parênteses expressam o número de semanas em que vem ocorrendo o último comportamento \*\* número de respostas na amostra mais recente

fev/21 — mar/21 — abr/21 — Próximos 12 meses, suavizada

