



▲ Aumento ▼ Diminuição = Estabilidade

Mediana - Agregado

	2021					2022					2023					2024				
	Há 4 semanas	Há 1 semana	Hoje	Comp. semanal *	Resp. **	Há 4 semanas	Há 1 semana	Hoje	Comp. semanal *	Resp. **	Há 4 semanas	Há 1 semana	Hoje	Comp. semanal *	Resp. **	Há 4 semanas	Há 1 semana	Hoje	Comp. semanal *	Resp. **
IPCA (%)	3,32	3,50	3,53	▲ (4)	121	3,50	3,50	3,50	= (79)	111	3,25	3,25	3,25	= (29)	97	3,20	3,25	3,25	▲ (1)	83
IPCA (atualizações últimos 5 dias úteis, %)	3,34	3,60	3,60	= (1)	40	3,50	3,50	3,49	▼ (1)	39	3,25	3,25	3,25	= (22)	34	3,24	3,20	3,00	▼ (1)	27
PIB (% de crescimento)	3,40	3,49	3,50	▲ (4)	73	2,50	2,50	2,50	= (145)	60	2,50	2,50	2,50	= (100)	50	2,50	2,50	2,50	= (47)	50
Taxa de câmbio - fim de período (R\$/US\$)	5,00	5,00	5,01	▲ (1)	106	4,90	5,00	5,00	= (1)	94	4,85	4,90	4,86	▼ (1)	76	4,93	4,96	4,90	▼ (1)	73
Meta Taxa Selic - fim de período (% a.a.)	3,00	3,50	3,50	= (1)	107	4,50	5,00	5,00	= (1)	99	6,00	6,00	6,00	= (14)	83	6,00	6,00	6,00	= (46)	78
IGP-M (%)	4,58	5,52	6,57	▲ (4)	73	4,00	4,00	4,00	= (28)	61	3,50	3,67	3,67	= (1)	51	3,50	3,50	3,50	= (2)	48
Preços Administrados (%)	4,11	4,39	4,44	▲ (3)	31	3,69	3,75	3,78	▲ (3)	30	3,50	3,50	3,50	= (57)	22	3,50	3,50	3,50	= (8)	21
Produção Industrial (% de crescimento)	4,78	5,03	5,02	▼ (1)	16	2,43	2,45	2,40	▼ (1)	15	2,67	2,63	2,60	▼ (1)	11	2,75	2,50	2,50	= (2)	10
Conta Corrente (US\$ bilhões)	-16,00	-19,95	-19,66	▲ (1)	20	-29,10	-29,10	-29,05	▲ (2)	16	-35,00	-33,60	-28,20	▲ (1)	10	-45,05	-40,00	-36,74	▲ (2)	8
Balança Comercial (US\$ bilhões)	55,10	55,00	55,00	= (3)	20	48,90	49,30	49,70	▲ (1)	17	37,50	44,35	45,00	▲ (2)	10	28,20	41,00	41,00	= (1)	8
Investimento Direto no País (US\$ bilhões)	60,00	60,00	60,00	= (11)	19	70,00	70,00	70,00	= (12)	16	77,50	80,00	80,00	= (1)	10	85,00	85,00	82,50	▼ (1)	8
Dívida Líquida do Setor Público (% do PIB)	66,30	64,45	64,45	= (1)	18	67,71	66,60	65,80	▼ (1)	16	69,60	69,22	68,15	▼ (1)	12	71,00	70,90	70,90	= (1)	11
Resultado Primário (% do PIB)	-3,00	-2,80	-2,75	▲ (1)	22	-2,11	-2,16	-2,08	▲ (1)	20	-1,47	-1,65	-1,50	▲ (1)	15	-0,99	-1,00	-0,85	▲ (1)	14
Resultado Nominal (% do PIB)	-7,00	-7,00	-6,85	▲ (1)	18	-6,25	-6,40	-6,40	= (1)	16	-6,40	-6,10	-6,20	▼ (1)	11	-5,68	-5,55	-5,55	= (1)	10

* comportamento dos indicadores desde o Focus-Relatório de Mercado anterior; os valores entre parênteses expressam o número de semanas em que vem ocorrendo o último comportamento ** número de respostas na amostra mais recente

2021 — 2022 — 2023 — 2024

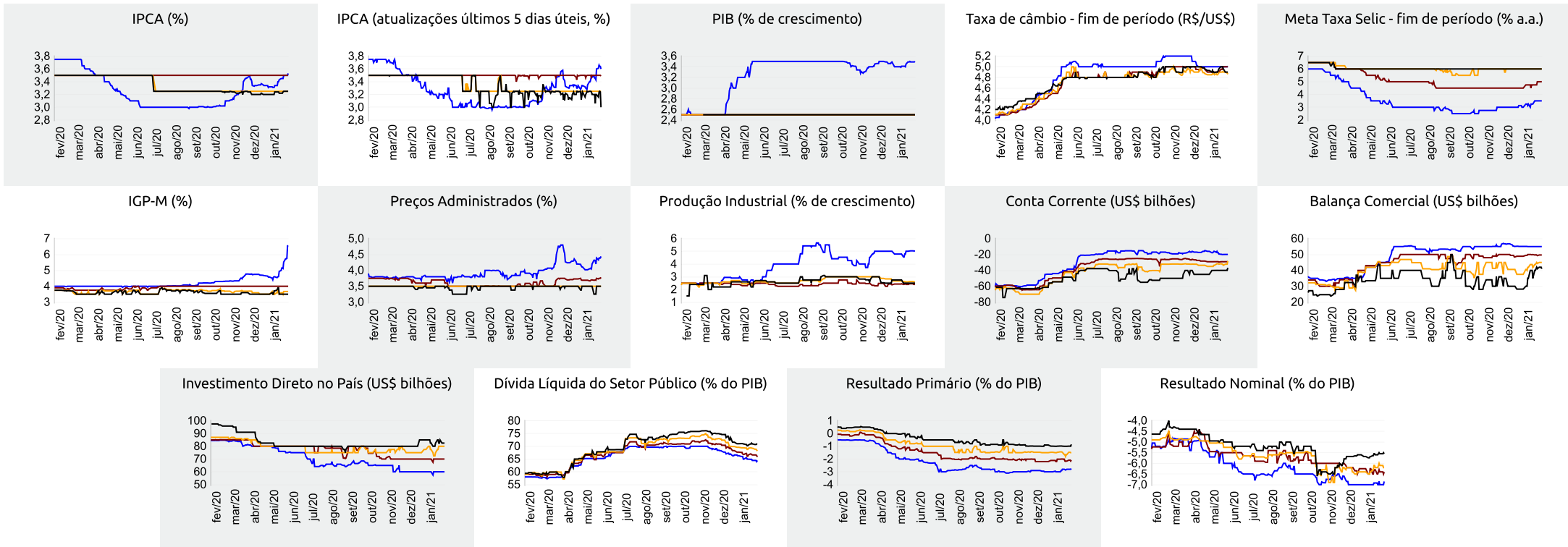



Expectativas de Mercado

29 de janeiro de 2021

▲ Aumento ▼ Diminuição = Estabilidade

Mediana - Agregado	jan/21					fev/21					mar/21					Próximos 12 meses, suavizada				
	Há 4 semanas	Há 1 semana	Hoje	Comp. semanal *	Resp. **	Há 4 semanas	Há 1 semana	Hoje	Comp. semanal *	Resp. **	Há 4 semanas	Há 1 semana	Hoje	Comp. semanal *	Resp. **	Há 4 semanas	Há 1 semana	Hoje	Comp. semanal *	Resp. **
IPCA (%)	0,30	0,30	0,30	= (1)	118	0,38	0,46	0,47	▲ (3)	118	0,26	0,29	0,29	= (2)	117	3,56	3,49	3,60	▲ (3)	97
IPCA (atualizações últimos 5 dias úteis, %)	0,12	0,30	0,30	= (1)	40	0,40	0,49	0,50	▲ (3)	40	0,27	0,31	0,30	▼ (1)	40	3,56	3,59	3,62	▲ (3)	38
Taxa de câmbio - fim de período (R\$/US\$)	5,14	5,30	-	-	-	5,14	5,25	5,30	▲ (4)	104	5,12	5,24	5,25	▲ (4)	104	-	-	-	-	-
Meta Taxa Selic (% a.a.)	2,00	-	-	-	-	-	-	-	-	-	2,00	2,00	2,00	= (31)	107	-	-	-	-	-
IGP-M (%)	0,68	1,90	-	-	-	0,46	0,76	0,92	▲ (3)	75	0,39	0,40	0,43	▲ (1)	74	4,55	4,62	4,52	▼ (1)	55

* comportamento dos indicadores desde o Focus-Relatório de Mercado anterior; os valores entre parênteses expressam o número de semanas em que vem ocorrendo o último comportamento ** número de respostas na amostra mais recente

jan/21 — fev/21 — mar/21 — Próximos 12 meses, suavizada

