

Mediana - Agregado

	2021					2022					2023					2024				
	Há 4 semanas	Há 1 semana	Hoje	Comp. semanal *	Resp. **	Há 4 semanas	Há 1 semana	Hoje	Comp. semanal *	Resp. **	Há 4 semanas	Há 1 semana	Hoje	Comp. semanal *	Resp. **	Há 4 semanas	Há 1 semana	Hoje	Comp. semanal *	Resp. **
IPCA (%)	3,34	3,43	3,50	▲ (3)	118	3,50	3,50	3,50	= (78)	109	3,25	3,25	3,25	= (28)	95	3,20	3,22	3,25	▲ (1)	81
IPCA (atualizações últimos 5 dias úteis, %)	3,34	3,47	3,60	▲ (3)	55	3,49	3,50	3,50	= (3)	50	3,25	3,25	3,25	= (21)	45	3,24	3,20	3,20	= (1)	38
PIB (% de crescimento)	3,49	3,45	3,49	▲ (3)	71	2,50	2,50	2,50	= (144)	58	2,50	2,50	2,50	= (99)	50	2,50	2,50	2,50	= (46)	50
Taxa de câmbio - fim de período (R\$/US\$)	5,00	5,00	5,00	= (5)	100	4,95	4,90	5,00	▲ (1)	87	4,87	4,89	4,90	▲ (2)	73	4,96	4,96	4,98	▲ (2)	70
Meta Taxa Selic - fim de período (% a.a.)	3,13	3,25	3,50	▲ (1)	105	4,50	4,75	5,00	▲ (1)	97	6,00	6,00	6,00	= (13)	82	6,00	6,00	6,00	= (45)	76
IGP-M (%)	4,66	4,94	5,52	▲ (3)	73	4,00	4,00	4,00	= (27)	60	3,50	3,50	3,67	▲ (1)	51	3,50	3,50	3,50	= (1)	47
Preços Administrados (%)	4,20	4,20	4,39	▲ (2)	28	3,73	3,70	3,75	▲ (2)	27	3,50	3,50	3,50	= (56)	20	3,50	3,50	3,50	= (7)	18
Produção Industrial (% de crescimento)	5,00	5,00	5,03	▲ (2)	15	2,37	2,40	2,45	▲ (1)	14	2,67	2,60	2,63	▲ (1)	10	2,75	2,50	2,50	= (1)	9
Conta Corrente (US\$ bilhões)	-15,00	-19,41	-19,95	▼ (2)	20	-28,27	-29,55	-29,10	▲ (1)	15	-33,60	-32,19	-33,60	▼ (1)	8	-45,05	-40,05	-40,00	▲ (1)	7
Balança Comercial (US\$ bilhões)	55,10	55,00	55,00	= (2)	20	48,90	50,00	49,30	▼ (1)	16	37,50	41,85	44,35	▲ (1)	8	28,20	35,00	41,00	▲ (1)	6
Investimento Direto no País (US\$ bilhões)	60,00	60,00	60,00	= (10)	19	70,00	70,00	70,00	= (11)	15	75,00	75,00	80,00	▲ (1)	8	85,00	82,50	85,00	▲ (1)	7
Dívida Líquida do Setor Público (% do PIB)	66,60	64,95	64,45	▼ (1)	18	68,30	66,60	66,60	= (1)	17	69,90	69,22	69,22	= (1)	11	71,60	70,50	70,90	▲ (1)	11
Resultado Primário (% do PIB)	-3,00	-2,80	-2,80	= (1)	20	-2,20	-2,00	-2,16	▼ (1)	19	-1,50	-1,47	-1,65	▼ (1)	12	-0,90	-0,99	-1,00	▼ (1)	12
Resultado Nominal (% do PIB)	-7,00	-6,92	-7,00	▼ (1)	17	-6,25	-6,30	-6,40	▼ (2)	16	-6,40	-6,20	-6,10	▲ (2)	10	-5,60	-5,60	-5,55	▲ (2)	10

* comportamento dos indicadores desde o Focus-Relatório de Mercado anterior; os valores entre parênteses expressam o número de semanas em que vem ocorrendo o último comportamento ** número de respostas na amostra mais recente

2021 — 2022 — 2023 — 2024

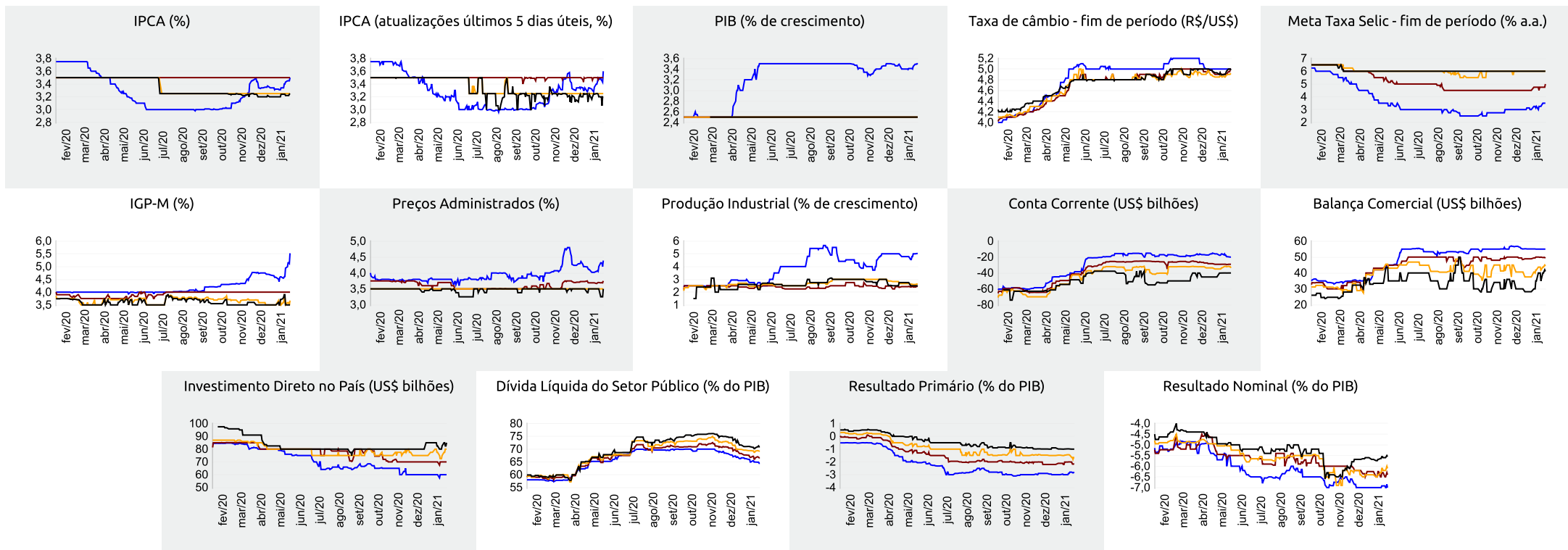



Expectativas de Mercado

22 de janeiro de 2021

▲ Aumento ▼ Diminuição = Estabilidade

Mediana - Agregado

	jan/21					fev/21					mar/21					Próximos 12 meses, suavizada				
	Há 4 semanas	Há 1 semana	Hoje	Comp. semanal *	Resp. **	Há 4 semanas	Há 1 semana	Hoje	Comp. semanal *	Resp. **	Há 4 semanas	Há 1 semana	Hoje	Comp. semanal *	Resp. **	Há 4 semanas	Há 1 semana	Hoje	Comp. semanal *	Resp. **
IPCA (%)	0,32	0,27	0,29	▲ (2)	115	0,38	0,45	0,46	▲ (2)	115	0,26	0,29	0,29	= (1)	114	3,72	3,43	3,49	▲ (2)	96
IPCA (atualizações últimos 5 dias úteis, %)	0,30	0,27	0,30	▲ (3)	54	0,38	0,46	0,48	▲ (2)	54	0,29	0,29	0,31	▲ (3)	53	3,74	3,47	3,59	▲ (2)	47
Taxa de câmbio - fim de período (R\$/US\$)	5,13	5,25	5,30	▲ (4)	98	5,14	5,20	5,25	▲ (3)	98	5,15	5,18	5,21	▲ (3)	98					
Meta Taxa Selic (% a.a.)	2,00	2,00	-			-	-	-			2,00	2,00	2,00	= (30)	105					
IGP-M (%)	0,65	1,50	1,90	▲ (4)	75	0,46	0,65	0,76	▲ (2)	75	0,39	0,40	0,40	= (2)	74	4,80	4,46	4,62	▲ (1)	53

* comportamento dos indicadores desde o Focus-Relatório de Mercado anterior; os valores entre parênteses expressam o número de semanas em que vem ocorrendo o último comportamento ** número de respostas na amostra mais recente

jan/21 — fev/21 — mar/21 — Próximos 12 meses, suavizada

