



Expectativas de Mercado

15 de janeiro de 2021

▲ Aumento ▼ Diminuição = Estabilidade

Mediana - Agregado	2021					2022					2023					2024				
	Há 4 semanas	Há 1 semana	Hoje	Comp. semanal *	Resp. **	Há 4 semanas	Há 1 semana	Hoje	Comp. semanal *	Resp. **	Há 4 semanas	Há 1 semana	Hoje	Comp. semanal *	Resp. **	Há 4 semanas	Há 1 semana	Hoje	Comp. semanal *	Resp. **
IPCA (%)	3,37	3,34	3,43	▲ (2)	120	3,50	3,50	3,50	= (77)	110	3,25	3,25	3,25	= (27)	96	3,22	3,24	3,22	▼ (1)	80
IPCA (atualizações últimos 5 dias úteis, %)	3,35	3,35	3,47	▲ (2)	99	3,50	3,50	3,50	= (2)	91	3,25	3,25	3,25	= (20)	77	3,20	3,24	3,20	▼ (1)	66
PIB (% de crescimento)	3,46	3,41	3,45	▲ (2)	72	2,50	2,50	2,50	= (143)	57	2,50	2,50	2,50	= (98)	51	2,50	2,50	2,50	= (45)	51
Taxa de câmbio - fim de período (R\$/US\$)	5,00	5,00	5,00	= (4)	102	4,98	4,90	4,90	= (2)	84	4,97	4,85	4,89	▲ (1)	73	5,00	4,89	4,96	▲ (1)	69
Meta Taxa Selic - fim de período (% a.a.)	3,00	3,25	3,25	= (1)	105	4,50	4,75	4,75	= (1)	97	6,00	6,00	6,00	= (12)	81	6,00	6,00	6,00	= (44)	74
IGP-M (%)	4,70	4,60	4,94	▲ (2)	73	4,00	4,00	4,00	= (26)	60	3,50	3,50	3,50	= (4)	51	3,50	3,71	3,50	▼ (1)	48
Preços Administrados (%)	4,36	4,02	4,20	▲ (1)	25	3,73	3,69	3,70	▲ (1)	24	3,50	3,50	3,50	= (55)	17	3,50	3,50	3,50	= (6)	13
Produção Industrial (% de crescimento)	5,00	4,78	5,00	▲ (1)	13	2,43	2,45	2,40	▼ (1)	13	2,83	2,67	2,60	▼ (1)	9	2,50	2,75	2,50	▼ (1)	8
Conta Corrente (US\$ bilhões)	-17,40	-16,00	-19,41	▼ (1)	19	-28,27	-29,05	-29,55	▼ (1)	14	-33,60	-33,60	-32,19	▲ (2)	7	-45,05	-40,05	-40,05	= (1)	6
Balança Comercial (US\$ bilhões)	55,10	55,00	55,00	= (1)	20	48,45	50,00	50,00	= (1)	15	40,60	41,85	41,85	= (1)	8	30,00	35,00	35,00	= (1)	6
Investimento Direto no País (US\$ bilhões)	60,00	60,00	60,00	= (9)	18	70,00	70,00	70,00	= (10)	14	75,00	77,50	75,00	▼ (1)	7	80,00	82,50	82,50	= (1)	6
Dívida Líquida do Setor Público (% do PIB)	67,00	64,95	64,95	= (1)	18	69,30	66,80	66,60	▼ (4)	17	70,00	69,40	69,22	▼ (7)	11	73,40	70,90	70,50	▼ (4)	11
Resultado Primário (% do PIB)	-3,00	-3,00	-2,80	▲ (1)	20	-2,20	-2,01	-2,00	▲ (3)	19	-1,50	-1,47	-1,47	= (2)	12	-0,90	-0,99	-0,99	= (2)	12
Resultado Nominal (% do PIB)	-7,00	-7,00	-6,92	▲ (1)	18	-6,50	-6,25	-6,30	▼ (1)	17	-6,40	-6,40	-6,20	▲ (1)	11	-5,60	-5,68	-5,60	▲ (1)	11

* comportamento dos indicadores desde o Focus-Relatório de Mercado anterior; os valores entre parênteses expressam o número de semanas em que vem ocorrendo o último comportamento ** número de respostas na amostra mais recente

2021 — 2022 — 2023 — 2024 —

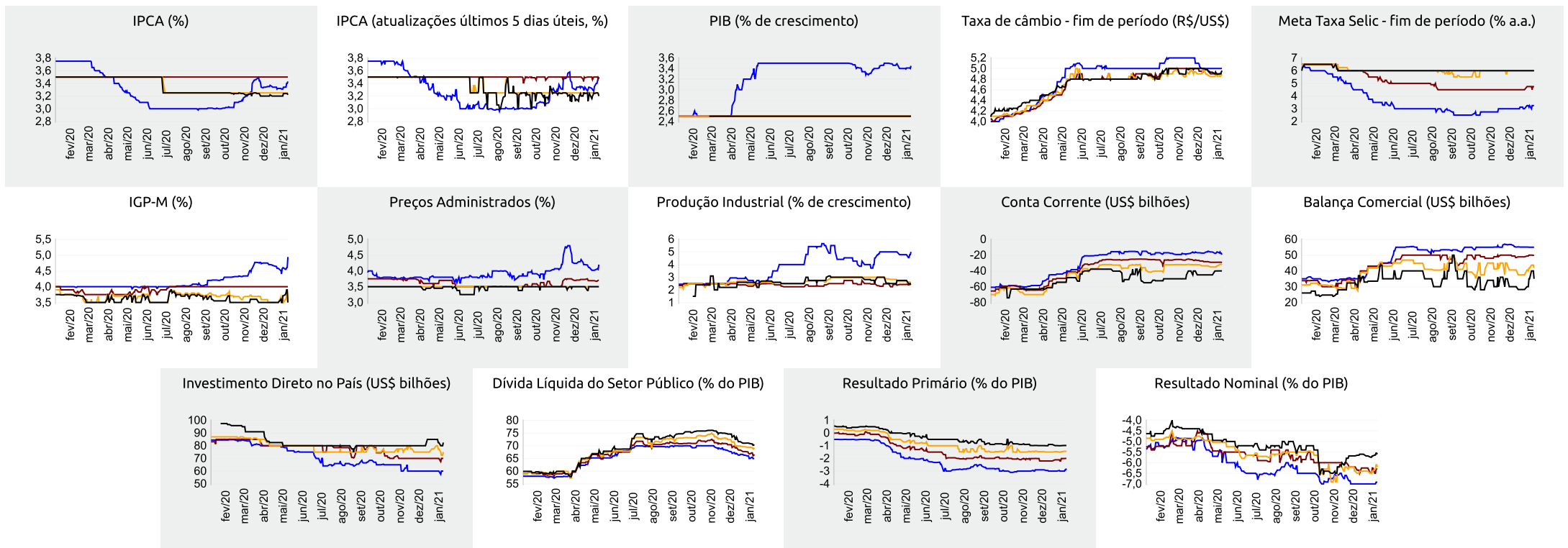



Expectativas de Mercado

15 de janeiro de 2021

▲ Aumento ▼ Diminuição = Estabilidade

Mediana - Agregado	jan/21					fev/21					mar/21					Próximos 12 meses, suavizada				
	Há 4 semanas	Há 1 semana	Hoje	Comp. semanal *	Resp. **	Há 4 semanas	Há 1 semana	Hoje	Comp. semanal *	Resp. **	Há 4 semanas	Há 1 semana	Hoje	Comp. semanal *	Resp. **	Há 4 semanas	Há 1 semana	Hoje	Comp. semanal *	Resp. **
IPCA (%)	0,36	0,23	0,27	▲ (1)	117	0,38	0,38	0,45	▲ (1)	117	0,25	0,28	0,29	▲ (2)	117	3,87	3,39	3,43	▲ (1)	97
IPCA (atualizações últimos 5 dias úteis, %)	0,31	0,19	0,27	▲ (2)	97	0,39	0,38	0,46	▲ (1)	97	0,26	0,28	0,29	▲ (2)	97	3,87	3,41	3,47	▲ (1)	81
Taxa de câmbio - fim de período (R\$/US\$)	5,14	5,15	5,25	▲ (3)	98	5,15	5,15	5,20	▲ (2)	98	5,15	5,15	5,18	▲ (2)	99					
Meta Taxa Selic (% a.a.)	2,00	2,00	2,00	= (29)	105	-	-	-			2,00	2,00	2,00	= (29)	105					
IGP-M (%)	0,69	0,70	1,50	▲ (3)	75	0,46	0,44	0,65	▲ (1)	75	0,40	0,40	0,40	= (1)	75	5,10	4,54	4,46	▼ (6)	54

* comportamento dos indicadores desde o Focus-Relatório de Mercado anterior; os valores entre parênteses expressam o número de semanas em que vem ocorrendo o último comportamento ** número de respostas na amostra mais recente

jan/21 — fev/21 — mar/21 — Próximos 12 meses, suavizada

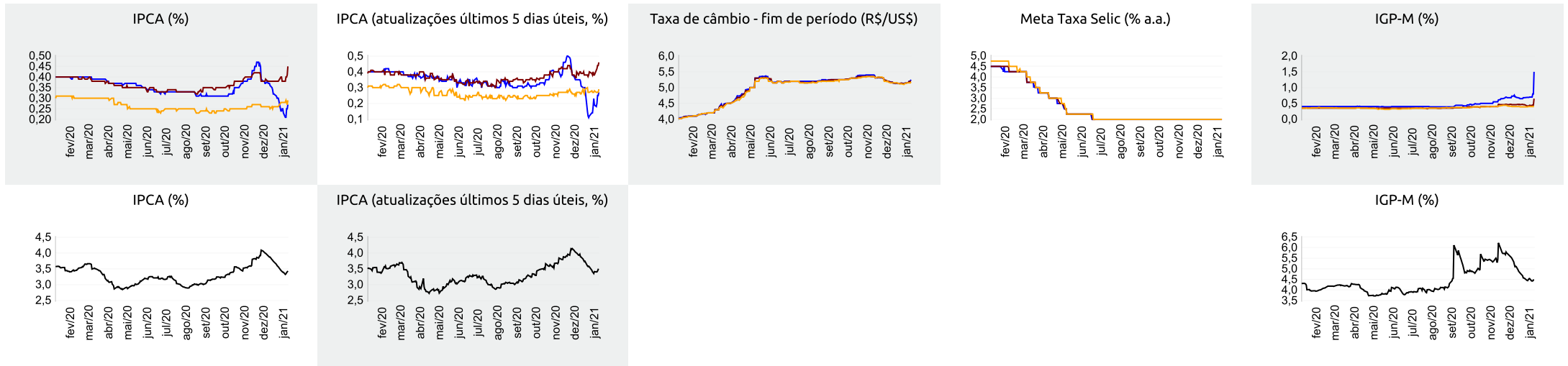



Expectativas de Mercado

15 de janeiro de 2021

▲ Aumento ▼ Diminuição = Estabilidade

Mediana - Top 5 Curto Prazo

	jan/21				fev/21				mar/21			
	Há 4 semanas	Há 1 semana	Hoje	Comp. semanal *	Há 4 semanas	Há 1 semana	Hoje	Comp. semanal *	Há 4 semanas	Há 1 semana	Hoje	Comp. semanal *
IPCA (%)	0,31	0,19	0,33	▲ (2)	0,30	0,33	0,54	▲ (4)	0,29	0,30	0,25	▼ (1)
IGP-M (%)	1,10	0,96	2,17	▲ (1)	0,35	0,40	1,05	▲ (2)	0,30	0,44	0,40	▼ (1)
Taxa de câmbio - fim de período (R\$/US\$)	5,15	5,16	5,32	▲ (2)	5,17	5,19	5,25	▲ (2)	5,15	5,16	5,25	▲ (2)
Meta Taxa Selic (% a.a.)	2,00	2,00	2,00	= (16)	-	-	-	-	2,00	2,00	2,00	= (16)

* comportamento dos indicadores desde o Focus-Relatório de Mercado anterior; os valores entre parênteses expressam o número de semanas em que vem ocorrendo o último comportamento ** número de respostas na amostra mais recente

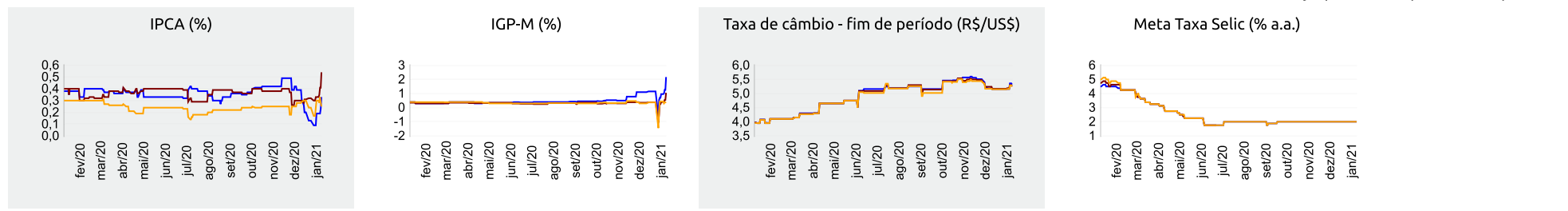

Mediana - Top 5 Curto Prazo

	2021				2022				2023				2024			
	Há 4 semanas	Há 1 semana	Hoje	Comp. semanal *	Há 4 semanas	Há 1 semana	Hoje	Comp. semanal *	Há 4 semanas	Há 1 semana	Hoje	Comp. semanal *	Há 4 semanas	Há 1 semana	Hoje	Comp. semanal *
IPCA (%)	3,37	3,33	3,75	▲ (2)	3,47	3,46	3,44	▼ (1)	3,25	3,25	3,25	= (18)	3,25	3,00	3,00	= (1)
IGP-M (%)	3,94	3,94	5,13	▲ (2)	4,00	3,50	4,00	▲ (1)	3,88	4,38	3,90	▼ (1)	3,75	4,25	3,90	▼ (1)
Taxa de câmbio - fim de período (R\$/US\$)	5,17	5,21	5,17	▼ (1)	5,00	4,95	5,17	▲ (1)	5,06	5,03	5,14	▲ (1)	5,20	5,17	5,19	▲ (1)
Meta Taxa Selic - fim de período (% a.a.)	3,00	3,00	3,00	= (10)	4,00	4,25	4,25	= (1)	5,25	5,25	5,75	▲ (1)	6,00	6,00	6,00	= (11)

* comportamento dos indicadores desde o Focus-Relatório de Mercado anterior; os valores entre parênteses expressam o número de semanas em que vem ocorrendo o último comportamento ** número de respostas na amostra mais recente

Mediana - Top 5 Médio Prazo

	2021				2022				2023				2024			
	Há 4 semanas	Há 1 semana	Hoje	Comp. semanal *	Há 4 semanas	Há 1 semana	Hoje	Comp. semanal *	Há 4 semanas	Há 1 semana	Hoje	Comp. semanal *	Há 4 semanas	Há 1 semana	Hoje	Comp. semanal *
IPCA (%)	3,41	3,74	3,40	▼ (1)	3,52	3,63	3,50	▼ (1)	3,50	3,50	3,50	= (5)	3,50	3,50	3,50	= (5)
IGP-M (%)	4,44	4,04	6,12	▲ (1)	3,90	3,80	4,30	▲ (1)	3,75	3,50	4,00	▲ (1)	3,75	3,50	4,00	▲ (1)
Taxa de câmbio - fim de período (R\$/US\$)	5,05	5,05	5,05	= (4)	4,93	4,93	4,95	▲ (1)	4,95	4,95	4,85	▼ (1)	5,22	5,22	5,05	▼ (1)
Meta Taxa Selic - fim de período (% a.a.)	3,00	2,88	3,50	▲ (1)	4,00	4,00	5,00	▲ (1)	4,75	4,75	5,00	▲ (1)	5,50	4,50	5,75	▲ (1)

* comportamento dos indicadores desde o Focus-Relatório de Mercado anterior; os valores entre parênteses expressam o número de semanas em que vem ocorrendo o último comportamento ** número de respostas na amostra mais recente