

Mediana - Agregado

	2020					2021					2022					2023				
	Há 4 semanas	Há 1 semana	Hoje	Comp. semanal *	Resp. **	Há 4 semanas	Há 1 semana	Hoje	Comp. semanal *	Resp. **	Há 4 semanas	Há 1 semana	Hoje	Comp. semanal *	Resp. **	Há 4 semanas	Há 1 semana	Hoje	Comp. semanal *	Resp. **
IPCA (%)	3,45	4,35	4,39	▲ (19)	124	3,40	3,34	3,37	▲ (1)	124	3,50	3,50	3,50	= (73)	107	3,25	3,25	3,25	= (23)	96
IPCA (atualizações últimos 5 dias úteis, %)	3,53	4,37	4,43	▲ (11)	49	3,47	3,34	3,35	▲ (2)	49	3,50	3,50	3,50	= (7)	42	3,25	3,25	3,25	= (16)	36
PIB (% de crescimento)	-4,55	-4,41	-4,40	▲ (1)	77	3,40	3,50	3,46	▼ (1)	77	2,50	2,50	2,50	= (139)	59	2,50	2,50	2,50	= (94)	55
Taxa de câmbio - fim de período (R\$/US\$)	5,38	5,20	5,15	▼ (6)	110	5,20	5,03	5,00	▼ (3)	109	5,00	4,95	4,98	▲ (1)	84	4,94	4,90	4,97	▲ (1)	75
Meta Taxa Selic - fim de período (% a.a.)	2,00	-	-			3,00	3,00	3,00	= (4)	113	4,50	4,50	4,50	= (17)	99	6,00	6,00	6,00	= (8)	83
IGP-M (%)	22,86	24,10	23,90	▼ (1)	75	4,58	4,75	4,70	▼ (1)	71	4,00	4,00	4,00	= (22)	55	3,69	3,59	3,50	▼ (1)	46
Preços Administrados (%)	0,80	2,37	2,50	▲ (4)	31	4,50	4,24	4,36	▲ (1)	31	3,70	3,71	3,73	▲ (1)	30	3,50	3,50	3,50	= (51)	20
Produção Industrial (% de crescimento)	-5,04	-5,00	-5,00	= (2)	14	4,53	5,00	5,00	= (3)	13	2,46	2,48	2,43	▼ (1)	12	3,00	2,87	2,83	▼ (2)	8
Conta Corrente (US\$ bilhões)	-3,80	-4,45	-4,60	▼ (3)	22	-18,50	-17,00	-17,40	▼ (2)	22	-25,50	-27,44	-28,27	▼ (3)	16	-32,00	-32,19	-33,60	▼ (3)	12
Balança Comercial (US\$ bilhões)	57,73	57,63	56,15	▼ (2)	22	55,10	56,50	55,10	▼ (1)	22	49,00	49,45	48,45	▼ (2)	14	41,25	40,60	40,60	= (1)	10
Investimento Direto no País (US\$ bilhões)	45,00	41,30	40,00	▼ (3)	22	60,00	60,00	60,00	= (5)	22	70,00	70,00	70,00	= (6)	17	77,50	75,00	75,00	= (2)	13
Dívida Líquida do Setor Público (% do PIB)	67,00	65,70	65,20	▼ (4)	23	69,10	67,01	67,00	▼ (6)	23	71,00	69,30	69,30	= (1)	19	72,90	71,40	70,00	▼ (3)	15
Resultado Primário (% do PIB)	-11,80	-11,50	-11,00	▲ (1)	25	-3,00	-2,90	-3,00	▼ (1)	25	-2,01	-2,20	-2,20	= (2)	21	-1,47	-1,47	-1,50	▼ (1)	16
Resultado Nominal (% do PIB)	-15,51	-15,20	-15,00	▲ (2)	23	-6,60	-7,00	-7,00	= (2)	23	-6,00	-6,20	-6,50	▼ (1)	19	-6,20	-6,40	-6,40	= (1)	15

* comportamento dos indicadores desde o Focus-Relatório de Mercado anterior; os valores entre parênteses expressam o número de semanas em que vem ocorrendo o último comportamento ** número de respostas na amostra mais recente

2020 — 2021 — 2022 — 2023

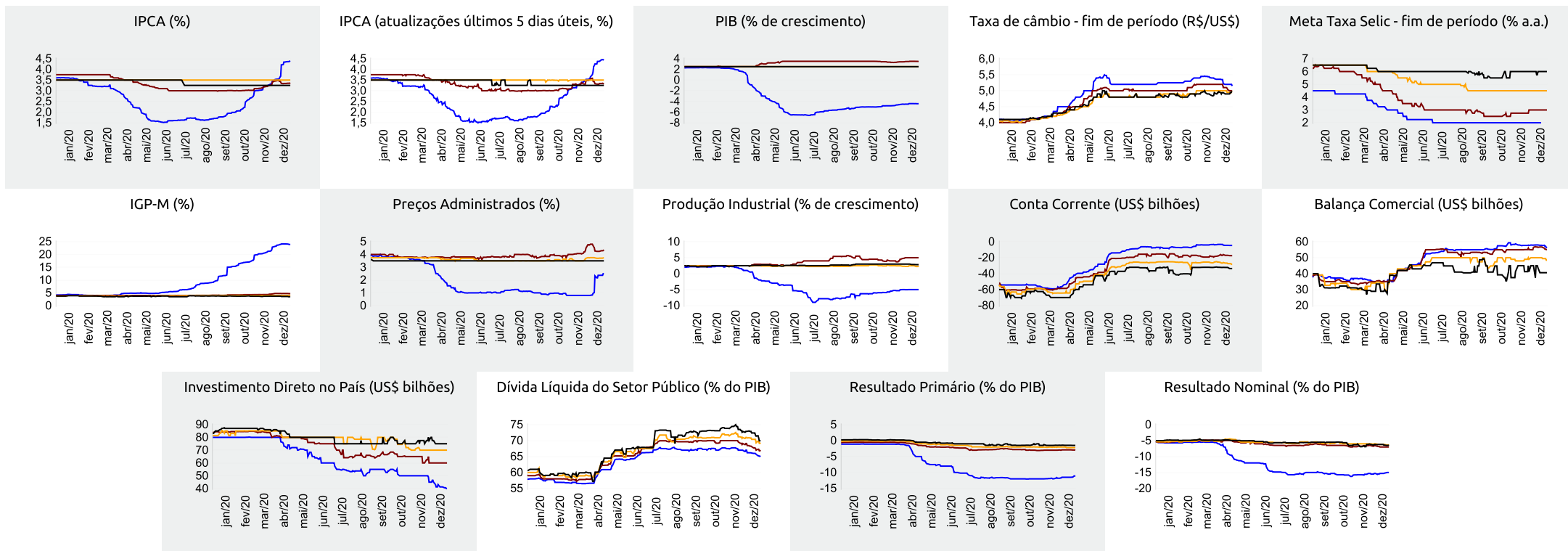



Expectativas de Mercado

18 de dezembro de 2020

▲ Aumento ▼ Diminuição = Estabilidade

Mediana - Agregado

	dez/20					jan/21					fev/21					Próximos 12 meses, suavizada				
	Há 4 semanas	Há 1 semana	Hoje	Comp. semanal *	Resp. **	Há 4 semanas	Há 1 semana	Hoje	Comp. semanal *	Resp. **	Há 4 semanas	Há 1 semana	Hoje	Comp. semanal *	Resp. **	Há 4 semanas	Há 1 semana	Hoje	Comp. semanal *	Resp. **
IPCA (%)	0,65	1,19	1,23	▲ (10)	122	0,43	0,37	0,36	▼ (3)	121	0,41	0,39	0,38	▼ (1)	120	3,80	3,99	3,87	▼ (2)	113
IPCA (atualizações últimos 5 dias úteis, %)	0,66	1,21	1,27	▲ (7)	49	0,46	0,35	0,31	▼ (3)	48	0,42	0,40	0,39	▼ (1)	48	3,88	4,00	3,87	▼ (2)	44
Taxa de câmbio - fim de período (R\$/US\$)	5,38	5,20	5,15	▼ (6)	110	5,31	5,19	5,14	▼ (3)	106	5,31	5,20	5,15	▼ (3)	106					
Meta Taxa Selic (% a.a.)	2,00	-	-			2,00	2,00	2,00	= (25)	112	-	-	-							
IGP-M (%)	1,23	1,75	1,58	▼ (1)	74	0,61	0,73	0,69	▼ (1)	73	0,47	0,46	0,46	= (3)	72	6,22	5,50	5,10	▼ (2)	66

* comportamento dos indicadores desde o Focus-Relatório de Mercado anterior; os valores entre parênteses expressam o número de semanas em que vem ocorrendo o último comportamento ** número de respostas na amostra mais recente

dez/20 — jan/21 — fev/21 — Próximos 12 meses, suavizada

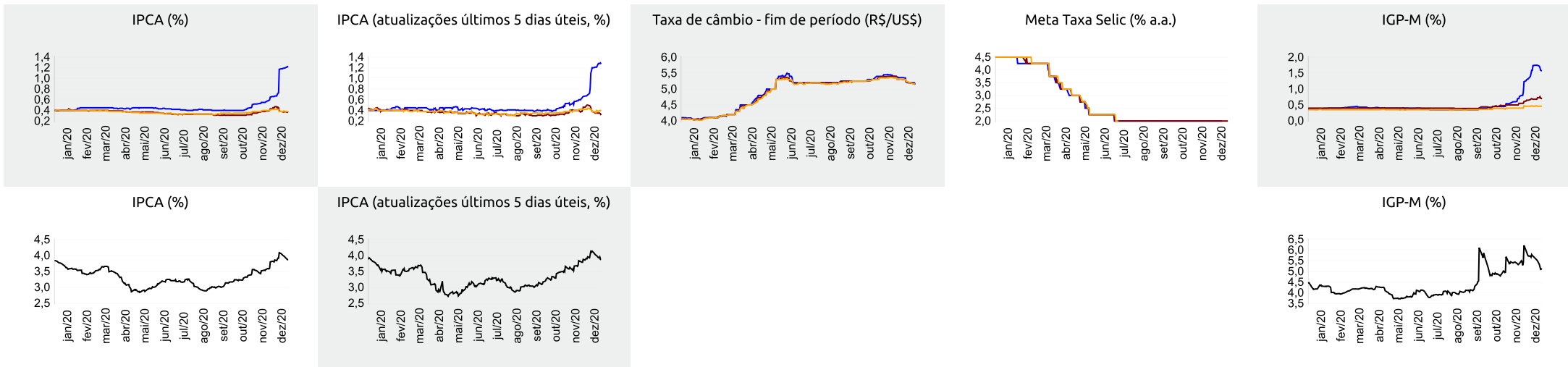



Expectativas de Mercado

18 de dezembro de 2020

▲ Aumento ▼ Diminuição = Estabilidade

Mediana - Top 5 Curto Prazo

	dez/20				jan/21				fev/21			
	Há 4 semanas	Há 1 semana	Hoje	Comp. semanal *	Há 4 semanas	Há 1 semana	Hoje	Comp. semanal *	Há 4 semanas	Há 1 semana	Hoje	Comp. semanal *
IPCA (%)	0,62	1,18	1,22	▲ (5)	0,49	0,39	0,31	▼ (1)	0,40	0,30	0,30	= (1)
IGP-M (%)	1,63	2,20	2,20	= (2)	0,78	1,10	1,10	= (2)	0,38	0,35	0,35	= (1)
Taxa de câmbio - fim de período (R\$/US\$)	5,53	5,15	5,10	▼ (6)	5,56	5,18	5,15	▼ (5)	5,50	5,24	5,17	▼ (4)
Meta Taxa Selic (% a.a.)	2,00	-	-	-	2,00	2,00	2,00	= (12)	-	-	-	-

* comportamento dos indicadores desde o Focus-Relatório de Mercado anterior; os valores entre parênteses expressam o número de semanas em que vem ocorrendo o último comportamento ** número de respostas na amostra mais recente

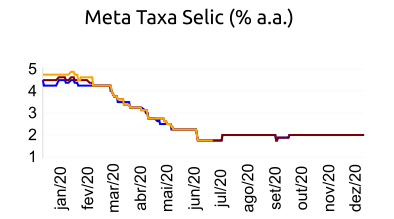
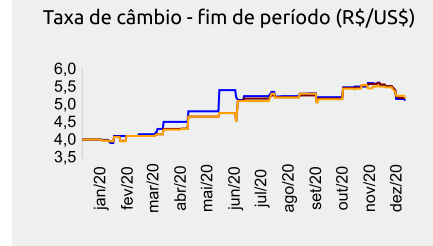
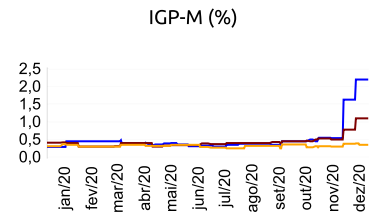
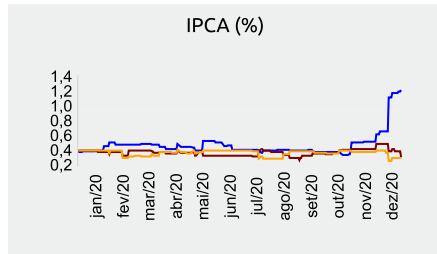

dez/20 — jan/21 — fev/21

Mediana - Top 5 Curto Prazo

	2020				2021				2022				2023			
	Há 4 semanas	Há 1 semana	Hoje	Comp. semanal *	Há 4 semanas	Há 1 semana	Hoje	Comp. semanal *	Há 4 semanas	Há 1 semana	Hoje	Comp. semanal *	Há 4 semanas	Há 1 semana	Hoje	Comp. semanal *
IPCA (%)	3,52	4,34	4,38	▲ (5)	3,37	3,32	3,37	▲ (1)	3,23	3,46	3,47	▲ (3)	3,25	3,25	3,25	= (14)
IGP-M (%)	24,07	24,65	24,65	= (2)	4,30	3,94	3,94	= (2)	3,90	4,00	4,00	= (1)	3,90	3,88	3,88	= (1)
Taxa de câmbio - fim de período (R\$/US\$)	5,53	5,15	5,10	▼ (6)	5,28	5,25	5,17	▼ (2)	4,95	5,00	5,00	= (1)	5,03	5,06	5,06	= (1)
Meta Taxa Selic - fim de período (% a.a.)	2,00	-	-	-	3,00	3,00	3,00	= (6)	4,00	4,00	4,00	= (7)	5,25	5,25	5,25	= (7)

* comportamento dos indicadores desde o Focus-Relatório de Mercado anterior; os valores entre parênteses expressam o número de semanas em que vem ocorrendo o último comportamento ** número de respostas na amostra mais recente

Mediana - Top 5 Médio Prazo

	2020				2021				2022				2023			
	Há 4 semanas	Há 1 semana	Hoje	Comp. semanal *	Há 4 semanas	Há 1 semana	Hoje	Comp. semanal *	Há 4 semanas	Há 1 semana	Hoje	Comp. semanal *	Há 4 semanas	Há 1 semana	Hoje	Comp. semanal *
IPCA (%)	3,39	4,34	4,34	= (1)	3,31	3,41	3,41	= (2)	3,50	3,52	3,52	= (1)	3,38	3,50	3,50	= (1)
IGP-M (%)	23,69	24,17	24,03	▼ (2)	5,86	5,11	4,44	▼ (2)	3,50	3,90	3,90	= (1)	3,50	3,75	3,75	= (1)
Taxa de câmbio - fim de período (R\$/US\$)	5,45	5,41	5,23	▼ (1)	5,22	5,25	5,05	▼ (1)	5,00	4,95	4,93	▼ (1)	4,95	4,95	4,95	= (6)
Meta Taxa Selic - fim de período (% a.a.)	2,00	-	-	-	2,50	3,13	3,00	▼ (1)	4,00	4,00	4,00	= (14)	4,75	4,75	4,75	= (6)

* comportamento dos indicadores desde o Focus-Relatório de Mercado anterior; os valores entre parênteses expressam o número de semanas em que vem ocorrendo o último comportamento ** número de respostas na amostra mais recente