

Mediana - Agregado

|   | 2020         |             |        |                 |          | 2021         |             |        |                 |          | 2022         |             |        |                 |          | 2023         |             |        |                 |          |
|---|--------------|-------------|--------|-----------------|----------|--------------|-------------|--------|-----------------|----------|--------------|-------------|--------|-----------------|----------|--------------|-------------|--------|-----------------|----------|
|   | Há 4 semanas | Há 1 semana | Hoje   | Comp. semanal * | Resp. ** | Há 4 semanas | Há 1 semana | Hoje   | Comp. semanal * | Resp. ** | Há 4 semanas | Há 1 semana | Hoje   | Comp. semanal * | Resp. ** | Há 4 semanas | Há 1 semana | Hoje   | Comp. semanal * | Resp. ** |
| IPCA (%)                                    | 3,02         | 3,45        | 3,54   | ▲ (16)          | 120      | 3,11         | 3,40        | 3,47   | ▲ (6)           | 119      | 3,50         | 3,50        | 3,50   | = (70)          | 101      | 3,25         | 3,25        | 3,25   | = (20)          | 89       |
| IPCA (atualizações últimos 5 dias úteis, %) | 3,14         | 3,53        | 3,65   | ▲ (8)           | 45       | 3,30         | 3,47        | 3,56   | ▲ (3)           | 45       | 3,50         | 3,50        | 3,50   | = (4)           | 35       | 3,25         | 3,25        | 3,25   | = (13)          | 28       |
| PIB (% de crescimento)                      | -4,81        | -4,55       | -4,50  | ▲ (4)           | 78       | 3,34         | 3,40        | 3,45   | ▲ (2)           | 78       | 2,50         | 2,50        | 2,50   | = (136)         | 60       | 2,50         | 2,50        | 2,50   | = (91)          | 56       |
| Taxa de câmbio - fim de período (R\$/US\$)  | 5,45         | 5,38        | 5,36   | ▼ (3)           | 102      | 5,20         | 5,20        | 5,20   | = (5)           | 100      | 5,00         | 5,00        | 5,00   | = (5)           | 80       | 4,94         | 4,94        | 4,97   | ▲ (2)           | 73       |
| Meta Taxa Selic - fim de período (% a.a.)   | 2,00         | 2,00        | 2,00   | = (22)          | 106      | 2,75         | 3,00        | 3,00   | = (1)           | 106      | 4,50         | 4,50        | 4,50   | = (14)          | 91       | 6,00         | 6,00        | 6,00   | = (5)           | 79       |
| IGP-M (%)                                   | 20,23        | 22,86       | 23,60  | ▲ (20)          | 75       | 4,34         | 4,58        | 4,77   | ▲ (2)           | 71       | 4,00         | 4,00        | 4,00   | = (19)          | 52       | 3,69         | 3,69        | 3,69   | = (2)           | 46       |
| Preços Administrados (%)                    | 0,80         | 0,80        | 0,81   | ▲ (1)           | 29       | 4,00         | 4,50        | 4,80   | ▲ (2)           | 29       | 3,59         | 3,70        | 3,75   | ▲ (2)           | 29       | 3,50         | 3,50        | 3,50   | = (48)          | 19       |
| Produção Industrial (% de crescimento)      | -5,74        | -5,04       | -5,03  | ▲ (8)           | 14       | 4,27         | 4,53        | 5,00   | ▲ (2)           | 13       | 2,75         | 2,46        | 2,29   | ▼ (1)           | 12       | 3,00         | 3,00        | 3,00   | = (11)          | 8        |
| Conta Corrente (US\$ bilhões)               | -3,80        | -3,80       | -3,25  | ▲ (1)           | 20       | -18,50       | -18,50      | -17,40 | ▲ (1)           | 20       | -26,00       | -25,50      | -25,50 | = (1)           | 12       | -32,10       | -32,00      | -32,00 | = (1)           | 11       |
| Balança Comercial (US\$ bilhões)            | 58,70        | 57,73       | 57,90  | ▲ (1)           | 21       | 55,00        | 55,10       | 56,50  | ▲ (1)           | 21       | 48,00        | 49,00       | 50,00  | ▲ (1)           | 12       | 41,25        | 41,25       | 45,00  | ▲ (1)           | 9        |
| Investimento Direto no País (US\$ bilhões)  | 50,00        | 45,00       | 45,00  | = (1)           | 20       | 65,00        | 60,00       | 60,00  | = (2)           | 20       | 71,00        | 70,00       | 70,00  | = (3)           | 13       | 75,00        | 77,50       | 77,50  | = (1)           | 12       |
| Dívida Líquida do Setor Público (% do PIB)  | 67,40        | 67,00       | 66,20  | ▼ (1)           | 23       | 70,00        | 69,10       | 68,44  | ▼ (3)           | 23       | 71,50        | 71,00       | 70,83  | ▼ (3)           | 21       | 73,80        | 72,90       | 72,90  | = (1)           | 17       |
| Resultado Primário (% do PIB)               | -12,00       | -11,80      | -11,50 | ▲ (2)           | 25       | -3,00        | -3,00       | -2,90  | ▲ (1)           | 25       | -2,00        | -2,01       | -2,00  | ▲ (1)           | 23       | -1,25        | -1,47       | -1,42  | ▲ (2)           | 18       |
| Resultado Nominal (% do PIB)                | -15,70       | -15,51      | -15,31 | ▲ (3)           | 23       | -6,75        | -6,60       | -6,60  | = (2)           | 23       | -6,00        | -6,00       | -6,00  | = (7)           | 21       | -6,05        | -6,20       | -6,20  | = (2)           | 17       |

\* comportamento dos indicadores desde o Focus-Relatório de Mercado anterior; os valores entre parênteses expressam o número de semanas em que vem ocorrendo o último comportamento \*\* número de respostas na amostra mais recente

2020 — 2021 — 2022 — 2023

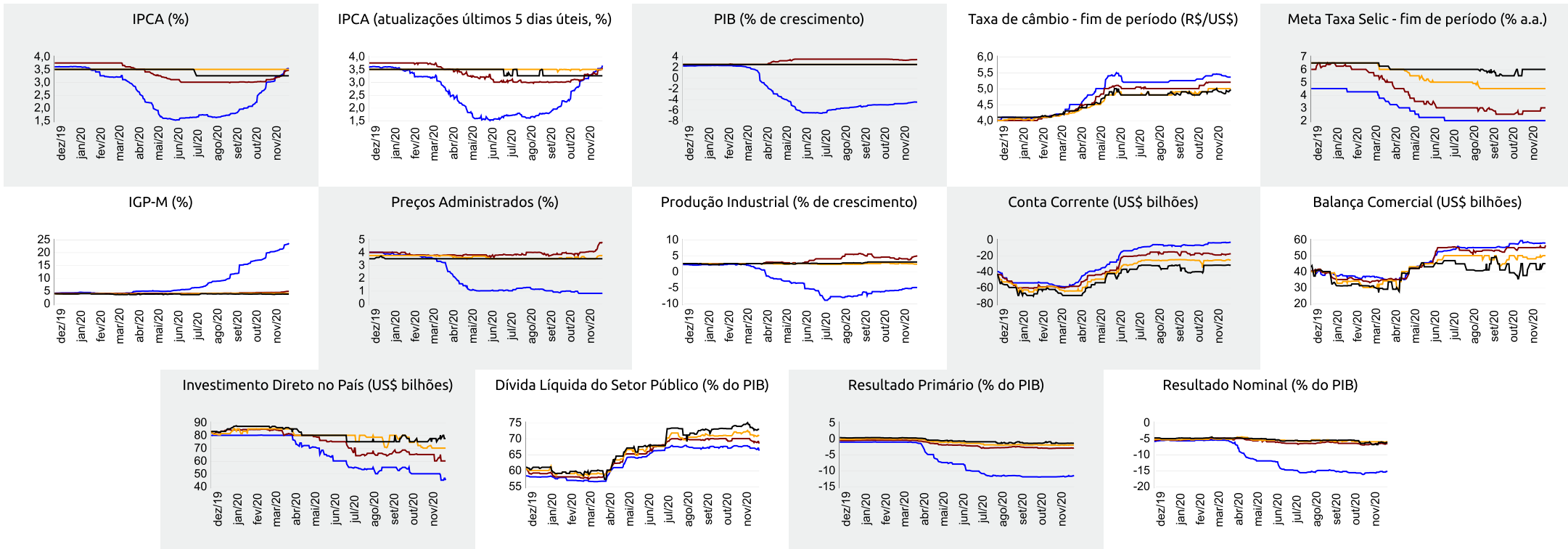



Expectativas de Mercado

27 de novembro de 2020

▲ Aumento ▼ Diminuição = Estabilidade

| Mediana - Agregado                          | nov/20       |             |      |                 |          | dez/20       |             |      |                 |          | jan/21       |             |      |                 |          | Próximos 12 meses, suavizada |             |      |                 |          |
|---|--------------|-------------|------|-----------------|----------|--------------|-------------|------|-----------------|----------|--------------|-------------|------|-----------------|----------|------------------------------|-------------|------|-----------------|----------|
|   | Há 4 semanas | Há 1 semana | Hoje | Comp. semanal * | Resp. ** | Há 4 semanas | Há 1 semana | Hoje | Comp. semanal * | Resp. ** | Há 4 semanas | Há 1 semana | Hoje | Comp. semanal * | Resp. ** | Há 4 semanas                 | Há 1 semana | Hoje | Comp. semanal * | Resp. ** |
| IPCA (%)                                    | 0,36         | 0,58        | 0,62 | ▲ (10)          | 118      | 0,52         | 0,65        | 0,67 | ▲ (7)           | 118      | 0,35         | 0,43        | 0,47 | ▲ (4)           | 116      | 3,52                         | 3,80        | 3,86 | ▲ (3)           | 107      |
| IPCA (atualizações últimos 5 dias úteis, %) | 0,40         | 0,60        | 0,73 | ▲ (10)          | 44       | 0,50         | 0,66        | 0,69 | ▲ (4)           | 44       | 0,40         | 0,46        | 0,50 | ▲ (2)           | 43       | 3,63                         | 3,88        | 3,96 | ▲ (4)           | 40       |
| Taxa de câmbio - fim de período (R\$/US\$)  | 5,50         | 5,40        | 5,40 | = (1)           | 101      | 5,45         | 5,38        | 5,36 | ▼ (3)           | 102      | 5,39         | 5,31        | 5,31 | = (1)           | 97       |                              |             |      |                 |          |
| Meta Taxa Selic (% a.a.)                    | -            | -           | -    |                 |          | 2,00         | 2,00        | 2,00 | = (22)          | 106      | 2,00         | 2,00        | 2,00 | = (22)          | 104      |                              |             |      |                 |          |
| IGP-M (%)                                   | 1,26         | 3,00        | -    |                 |          | 0,56         | 1,23        | 1,33 | ▲ (6)           | 74       | 0,50         | 0,61        | 0,65 | ▲ (3)           | 73       | 5,45                         | 6,22        | 5,72 | ▼ (1)           | 67       |

\* comportamento dos indicadores desde o Focus-Relatório de Mercado anterior; os valores entre parênteses expressam o número de semanas em que vem ocorrendo o último comportamento \*\* número de respostas na amostra mais recente

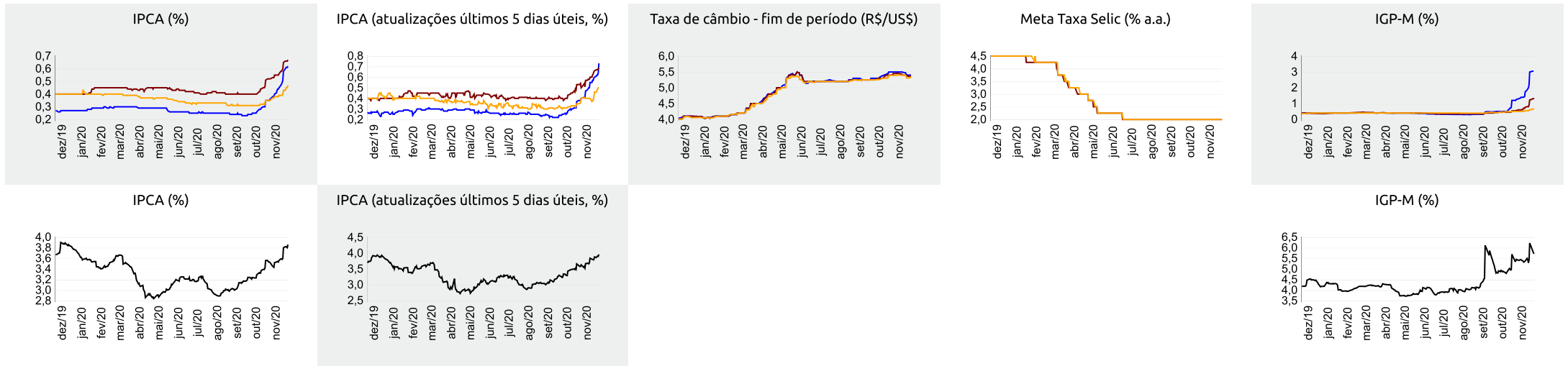

▲ Aumento ▼ Diminuição = Estabilidade

### Mediana - Top 5 Curto Prazo

|  | nov/20       |             |      |                 | dez/20       |             |      |                 | jan/21       |             |      |                 |
|--|--------------|-------------|------|-----------------|--------------|-------------|------|-----------------|--------------|-------------|------|-----------------|
|  | Há 4 semanas | Há 1 semana | Hoje | Comp. semanal * | Há 4 semanas | Há 1 semana | Hoje | Comp. semanal * | Há 4 semanas | Há 1 semana | Hoje | Comp. semanal * |
| IPCA (%)                                   | 0,42         | 0,65        | 0,65 | = (1)           | 0,51         | 0,62        | 0,66 | ▲ (2)           | 0,42         | 0,49        | 0,49 | = (1)           |
| IGP-M (%)                                  | 1,30         | 3,15        | -    |                 | 0,55         | 1,63        | 1,63 | = (1)           | 0,53         | 0,78        | 0,78 | = (1)           |
| Taxa de câmbio - fim de período (R\$/US\$) | 5,65         | 5,48        | 5,48 | = (1)           | 5,50         | 5,53        | 5,51 | ▼ (3)           | 5,53         | 5,56        | 5,51 | ▼ (2)           |
| Meta Taxa Selic (% a.a.)                   | -            | -           | -    |                 | 2,00         | 2,00        | 2,00 | = (9)           | 2,00         | 2,00        | 2,00 | = (9)           |

\* comportamento dos indicadores desde o Focus-Relatório de Mercado anterior; os valores entre parênteses expressam o número de semanas em que vem ocorrendo o último comportamento \*\* número de respostas na amostra mais recente

nov/20 — dez/20 — jan/21

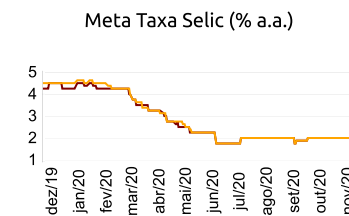
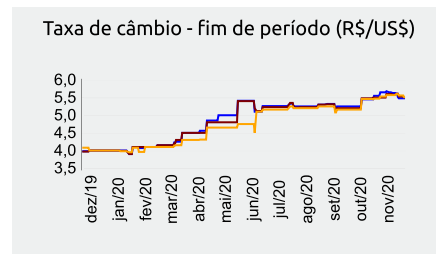
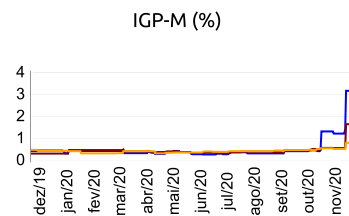
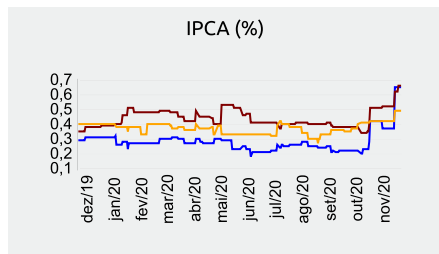

### Mediana - Top 5 Curto Prazo

|  | 2020         |             |       |                 | 2021         |             |      |                 | 2022         |             |      |                 | 2023         |             |      |                 |
|--|--------------|-------------|-------|-----------------|--------------|-------------|------|-----------------|--------------|-------------|------|-----------------|--------------|-------------|------|-----------------|
|  | Há 4 semanas | Há 1 semana | Hoje  | Comp. semanal * | Há 4 semanas | Há 1 semana | Hoje | Comp. semanal * | Há 4 semanas | Há 1 semana | Hoje | Comp. semanal * | Há 4 semanas | Há 1 semana | Hoje | Comp. semanal * |
| IPCA (%)                                   | 3,16         | 3,52        | 3,54  | ▲ (2)           | 3,10         | 3,37        | 3,37 | = (1)           | 3,27         | 3,23        | 3,23 | = (1)           | 3,25         | 3,25        | 3,25 | = (11)          |
| IGP-M (%)                                  | 20,29        | 24,07       | 23,96 | ▼ (1)           | 4,57         | 4,30        | 4,30 | = (1)           | 3,70         | 3,90        | 3,90 | = (3)           | 3,70         | 3,90        | 3,90 | = (3)           |
| Taxa de câmbio - fim de período (R\$/US\$) | 5,50         | 5,53        | 5,51  | ▼ (3)           | 5,30         | 5,28        | 5,28 | = (1)           | 5,10         | 4,95        | 4,95 | = (3)           | 5,00         | 5,03        | 5,03 | = (3)           |
| Meta Taxa Selic - fim de período (% a.a.)  | 2,00         | 2,00        | 2,00  | = (9)           | 2,75         | 3,00        | 3,00 | = (3)           | 4,00         | 4,00        | 4,00 | = (4)           | 5,25         | 5,25        | 5,25 | = (4)           |

\* comportamento dos indicadores desde o Focus-Relatório de Mercado anterior; os valores entre parênteses expressam o número de semanas em que vem ocorrendo o último comportamento \*\* número de respostas na amostra mais recente

### Mediana - Top 5 Médio Prazo

|  | 2020         |             |       |                 | 2021         |             |      |                 | 2022         |             |      |                 | 2023         |             |      |                 |
|--|--------------|-------------|-------|-----------------|--------------|-------------|------|-----------------|--------------|-------------|------|-----------------|--------------|-------------|------|-----------------|
|  | Há 4 semanas | Há 1 semana | Hoje  | Comp. semanal * | Há 4 semanas | Há 1 semana | Hoje | Comp. semanal * | Há 4 semanas | Há 1 semana | Hoje | Comp. semanal * | Há 4 semanas | Há 1 semana | Hoje | Comp. semanal * |
| IPCA (%)                                   | 2,92         | 3,39        | 3,51  | ▲ (12)          | 3,27         | 3,31        | 3,40 | ▲ (1)           | 3,50         | 3,50        | 3,50 | = (7)           | 3,38         | 3,38        | 3,38 | = (7)           |
| IGP-M (%)                                  | 20,96        | 23,69       | 23,88 | ▲ (2)           | 6,48         | 5,86        | 5,86 | = (1)           | 4,00         | 3,50        | 3,50 | = (3)           | 4,00         | 3,50        | 3,50 | = (3)           |
| Taxa de câmbio - fim de período (R\$/US\$) | 5,50         | 5,45        | 5,45  | = (1)           | 5,30         | 5,22        | 5,22 | = (1)           | 5,10         | 5,00        | 5,00 | = (1)           | 4,80         | 4,95        | 4,95 | = (3)           |
| Meta Taxa Selic - fim de período (% a.a.)  | 2,00         | 2,00        | 2,00  | = (11)          | 2,00         | 2,50        | 2,50 | = (1)           | 4,00         | 4,00        | 4,00 | = (11)          | 4,63         | 4,75        | 4,75 | = (3)           |

\* comportamento dos indicadores desde o Focus-Relatório de Mercado anterior; os valores entre parênteses expressam o número de semanas em que vem ocorrendo o último comportamento \*\* número de respostas na amostra mais recente