



▲ Aumento ▼ Diminuição = Estabilidade

Mediana - Agregado	2020					2021					2022					2023				
	Há 4 semanas	Há 1 semana	Hoje	Comp. semanal *	Resp. **	Há 4 semanas	Há 1 semana	Hoje	Comp. semanal *	Resp. **	Há 4 semanas	Há 1 semana	Hoje	Comp. semanal *	Resp. **	Há 4 semanas	Há 1 semana	Hoje	Comp. semanal *	Resp. **
IPCA (%)	2,05	2,65	2,99	▲ (11)	124	3,01	3,02	3,10	▲ (1)	121	3,50	3,50	3,50	= (65)	105	3,25	3,25	3,25	= (15)	94
IPCA (atualizações últimos 5 dias úteis, %)	2,27	2,76	3,04	▲ (3)	96	3,00	3,10	3,08	▼ (1)	93	3,49	3,50	3,45	▼ (1)	82	3,25	3,25	3,25	= (8)	74
PIB (% de crescimento)	-5,04	-5,00	-4,81	▲ (2)	80	3,50	3,47	3,42	▼ (2)	79	2,50	2,50	2,50	= (131)	59	2,50	2,50	2,50	= (86)	57
Taxa de câmbio - fim de período (R\$/US\$)	5,25	5,35	5,40	▲ (3)	106	5,00	5,10	5,20	▲ (1)	97	4,90	4,90	4,90	= (8)	79	4,85	4,90	4,90	= (1)	74
Meta Taxa Selic - fim de período (% a.a.)	2,00	2,00	2,00	= (17)	109	2,50	2,50	2,75	▲ (1)	106	4,50	4,50	4,50	= (9)	92	5,50	5,50	6,00	▲ (1)	82
IGP-M (%)	15,64	17,15	19,72	▲ (15)	73	4,21	4,30	4,32	▲ (1)	67	4,00	4,00	4,00	= (14)	50	3,69	3,71	3,69	▼ (2)	46
Preços Administrados (%)	0,96	0,96	0,80	▼ (1)	34	3,96	3,90	4,00	▲ (1)	33	3,50	3,63	3,50	▼ (1)	29	3,50	3,50	3,50	= (43)	22
Produção Industrial (% de crescimento)	-6,30	-5,98	-5,90	▲ (3)	15	4,41	4,27	4,00	▼ (2)	13	2,50	2,50	2,43	▼ (2)	12	3,00	3,00	3,00	= (6)	10
Conta Corrente (US\$ bilhões)	-7,20	-6,71	-3,80	▲ (2)	22	-19,45	-17,00	-17,00	= (3)	21	-25,80	-26,22	-26,35	▼ (2)	14	-41,80	-32,19	-32,19	= (1)	13
Balança Comercial (US\$ bilhões)	55,15	57,56	58,00	▲ (2)	23	53,31	55,00	55,00	= (3)	22	44,83	50,00	49,00	▼ (1)	12	41,00	35,50	37,50	▲ (1)	9
Investimento Direto no País (US\$ bilhões)	55,00	50,00	50,00	= (2)	23	68,50	65,00	65,00	= (3)	22	80,00	72,00	70,00	▼ (2)	15	80,00	75,00	75,00	= (3)	14
Dívida Líquida do Setor Público (% do PIB)	67,00	67,40	67,74	▲ (2)	20	69,95	70,00	70,00	= (1)	19	70,90	71,10	71,80	▲ (2)	16	73,10	73,70	73,85	▲ (2)	14
Resultado Primário (% do PIB)	-12,00	-12,00	-12,00	= (2)	22	-2,84	-3,00	-3,10	▼ (1)	21	-1,95	-2,00	-2,05	▼ (1)	18	-1,47	-1,25	-1,50	▼ (1)	15
Resultado Nominal (% do PIB)	-15,50	-15,80	-15,80	= (2)	19	-6,50	-6,87	-6,87	= (1)	18	-5,70	-6,00	-6,00	= (2)	15	-5,50	-6,55	-6,30	▲ (1)	13

\* comportamento dos indicadores desde o Focus-Relatório de Mercado anterior; os valores entre parênteses expressam o número de semanas em que vem ocorrendo o último comportamento \*\* número de respostas na amostra mais recente

2020 — 2021 — 2022 — 2023

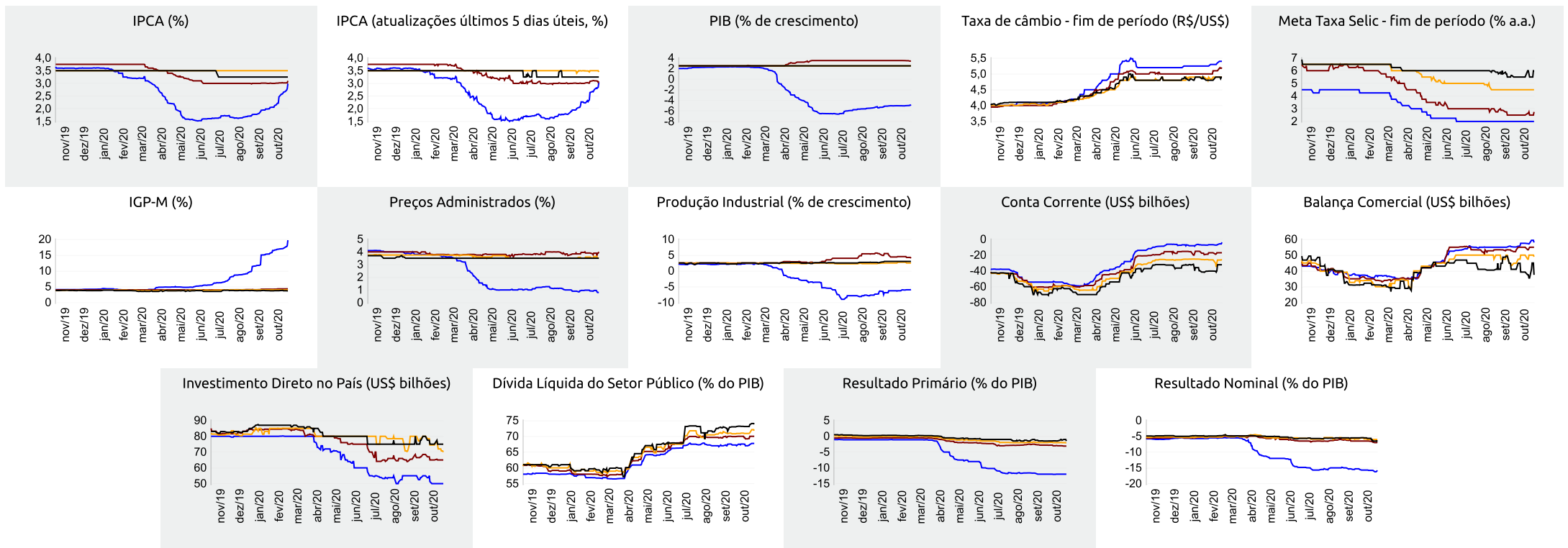



Expectativas de Mercado

23 de outubro de 2020

▲ Aumento ▼ Diminuição = Estabilidade

Mediana - Agregado	out/20					nov/20					dez/20					Próximos 12 meses, suavizada				
	Há 4 semanas	Há 1 semana	Hoje	Comp. semanal *	Resp. **	Há 4 semanas	Há 1 semana	Hoje	Comp. semanal *	Resp. **	Há 4 semanas	Há 1 semana	Hoje	Comp. semanal *	Resp. **	Há 4 semanas	Há 1 semana	Hoje	Comp. semanal *	Resp. **
IPCA (%)	0,37	0,58	0,75	▲ (9)	123	0,24	0,29	0,35	▲ (5)	123	0,40	0,44	0,51	▲ (2)	123	3,24	3,37	3,56	▲ (3)	111
IPCA (atualizações últimos 5 dias úteis, %)	0,40	0,65	0,79	▲ (5)	96	0,24	0,30	0,37	▲ (5)	96	0,42	0,45	0,53	▲ (3)	96	3,30	3,49	3,66	▲ (7)	85
Taxa de câmbio - fim de período (R\$/US\$)	5,30	5,50	5,58	▲ (3)	104	5,30	5,40	5,50	▲ (3)	104	5,25	5,35	5,40	▲ (3)	106					
Meta Taxa Selic (% a.a.)	2,00	2,00	2,00	= (17)	109	-	-	-			2,00	2,00	2,00	= (17)	109					
IGP-M (%)	1,00	1,59	2,89	▲ (9)	72	0,49	0,53	1,20	▲ (2)	72	0,42	0,45	0,54	▲ (1)	72	5,18	4,88	5,69	▲ (1)	61

\* comportamento dos indicadores desde o Focus-Relatório de Mercado anterior; os valores entre parênteses expressam o número de semanas em que vem ocorrendo o último comportamento \*\* número de respostas na amostra mais recente

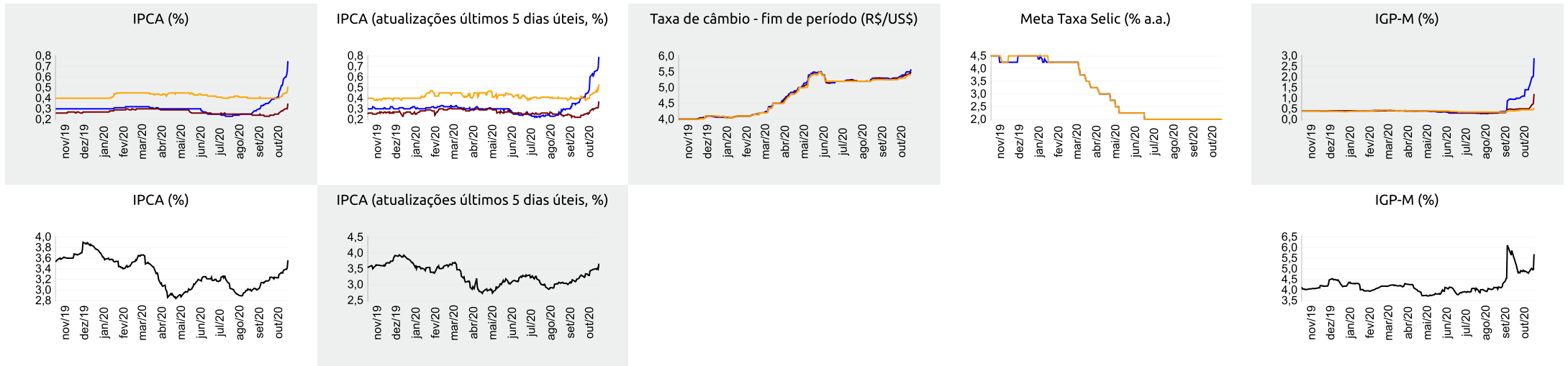



▲ Aumento ▼ Diminuição = Estabilidade

### Mediana - Top 5 Curto Prazo

	out/20				nov/20				dez/20			
	Há 4 semanas	Há 1 semana	Hoje	Comp. semanal *	Há 4 semanas	Há 1 semana	Hoje	Comp. semanal *	Há 4 semanas	Há 1 semana	Hoje	Comp. semanal *
IPCA (%)	0,39	0,45	0,82	▲ (5)	0,22	0,23	0,42	▲ (2)	0,38	0,34	0,51	▲ (1)
IGP-M (%)	0,90	0,85	3,00	▲ (2)	0,40	0,44	1,30	▲ (3)	0,45	0,50	0,55	▲ (2)
Taxa de câmbio - fim de período (R\$/US\$)	5,25	5,48	5,61	▲ (1)	5,25	5,45	5,55	▲ (1)	5,20	5,48	5,50	▲ (1)
Meta Taxa Selic (% a.a.)	2,00	2,00	2,00	= (4)	-	-	-		2,00	2,00	2,00	= (4)

\* comportamento dos indicadores desde o Focus-Relatório de Mercado anterior; os valores entre parênteses expressam o número de semanas em que vem ocorrendo o último comportamento \*\* número de respostas na amostra mais recente

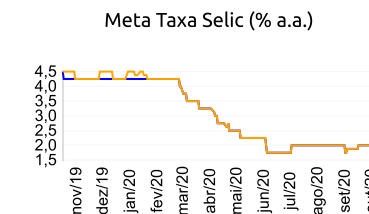
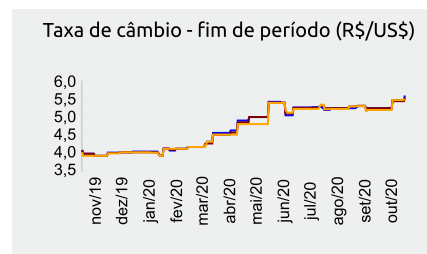
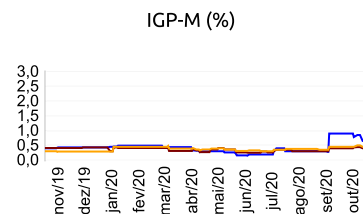
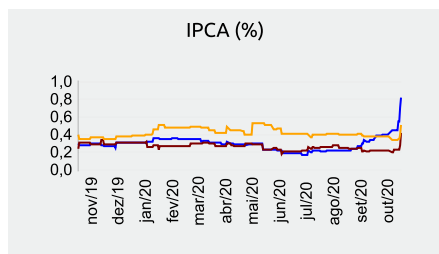

out/20 — nov/20 — dez/20

### Mediana - Top 5 Curto Prazo

	2020				2021				2022				2023			
	Há 4 semanas	Há 1 semana	Hoje	Comp. semanal *	Há 4 semanas	Há 1 semana	Hoje	Comp. semanal *	Há 4 semanas	Há 1 semana	Hoje	Comp. semanal *	Há 4 semanas	Há 1 semana	Hoje	Comp. semanal *
IPCA (%)	2,00	2,35	3,08	▲ (1)	3,01	3,04	3,13	▲ (1)	3,36	3,25	3,27	▲ (1)	3,25	3,25	3,25	= (6)
IGP-M (%)	15,62	16,61	20,08	▲ (2)	4,30	4,05	4,57	▲ (1)	3,50	3,70	3,70	= (2)	3,38	3,58	3,70	▲ (1)
Taxa de câmbio - fim de período (R\$/US\$)	5,20	5,48	5,50	▲ (1)	4,80	5,28	5,20	▼ (1)	4,50	5,18	5,10	▼ (1)	4,50	5,08	5,00	▼ (1)
Meta Taxa Selic - fim de período (% a.a.)	2,00	2,00	2,00	= (4)	2,25	2,50	3,00	▲ (1)	4,00	4,25	4,25	= (2)	5,25	5,38	5,38	= (2)

\* comportamento dos indicadores desde o Focus-Relatório de Mercado anterior; os valores entre parênteses expressam o número de semanas em que vem ocorrendo o último comportamento \*\* número de respostas na amostra mais recente

### Mediana - Top 5 Médio Prazo

	2020				2021				2022				2023			
	Há 4 semanas	Há 1 semana	Hoje	Comp. semanal *	Há 4 semanas	Há 1 semana	Hoje	Comp. semanal *	Há 4 semanas	Há 1 semana	Hoje	Comp. semanal *	Há 4 semanas	Há 1 semana	Hoje	Comp. semanal *
IPCA (%)	2,12	2,82	2,91	▲ (7)	3,20	3,17	3,27	▲ (1)	3,48	3,50	3,50	= (2)	3,50	3,38	3,38	= (2)
IGP-M (%)	16,22	18,97	20,00	▲ (4)	5,63	5,69	6,48	▲ (2)	4,00	4,00	4,00	= (6)	4,00	3,88	4,00	▲ (1)
Taxa de câmbio - fim de período (R\$/US\$)	5,40	5,40	5,50	▲ (1)	5,10	5,22	5,22	= (2)	5,20	4,90	5,10	▲ (1)	5,10	4,70	4,80	▲ (1)
Meta Taxa Selic - fim de período (% a.a.)	2,00	2,00	2,00	= (6)	2,00	2,00	2,00	= (11)	4,00	4,00	4,00	= (6)	4,63	4,75	4,75	= (2)

\* comportamento dos indicadores desde o Focus-Relatório de Mercado anterior; os valores entre parênteses expressam o número de semanas em que vem ocorrendo o último comportamento \*\* número de respostas na amostra mais recente