



Expectativas de Mercado

18 de setembro de 2020

▲ Aumento ▼ Diminuição = Estabilidade

Mediana - Agregado

	2020					2021					2022					2023				
	Há 4 semanas	Há 1 semana	Hoje	Comp. semanal *	Resp. **	Há 4 semanas	Há 1 semana	Hoje	Comp. semanal *	Resp. **	Há 4 semanas	Há 1 semana	Hoje	Comp. semanal *	Resp. **	Há 4 semanas	Há 1 semana	Hoje	Comp. semanal *	Resp. **
IPCA (%)	1,71	1,94	1,99	▲ (6)	122	3,00	3,01	3,01	= (1)	119	3,50	3,50	3,50	= (60)	103	3,25	3,25	3,25	= (10)	90
IPCA (atualizações últimos 5 dias úteis, %)	1,78	1,95	2,01	▲ (3)	45	3,02	3,00	3,00	= (1)	45	3,50	3,50	3,40	▼ (1)	39	3,45	3,25	3,25	= (3)	32
PIB (% de crescimento)	-5,46	-5,11	-5,05	▲ (2)	79	3,50	3,50	3,50	= (17)	76	2,50	2,50	2,50	= (126)	58	2,50	2,50	2,50	= (81)	56
Taxa de câmbio - fim de período (R\$/US\$)	5,20	5,25	5,25	= (3)	103	5,00	5,00	5,00	= (10)	93	4,80	4,90	4,90	= (3)	79	4,85	4,90	4,90	= (1)	72
Meta Taxa Selic - fim de período (% a.a.)	2,00	2,00	2,00	= (12)	106	3,00	2,50	2,50	= (1)	102	4,50	4,50	4,50	= (4)	90	6,00	5,50	5,63	▲ (1)	80
IGP-M (%)	9,36	15,03	15,28	▲ (10)	66	4,08	4,20	4,21	▲ (2)	61	4,00	4,00	4,00	= (9)	49	3,80	3,75	3,75	= (1)	45
Preços Administrados (%)	1,13	0,90	0,90	= (1)	32	4,00	3,84	3,84	= (1)	31	3,51	3,50	3,50	= (3)	26	3,50	3,50	3,50	= (38)	19
Produção Industrial (% de crescimento)	-7,68	-6,90	-6,30	▲ (1)	13	5,42	5,50	5,01	▼ (1)	12	2,30	2,50	2,50	= (1)	11	2,70	3,00	3,00	= (1)	10
Conta Corrente (US\$ bilhões)	-6,96	-7,50	-6,81	▲ (2)	24	-15,30	-15,10	-15,21	▼ (1)	23	-25,60	-25,10	-25,20	▼ (1)	15	-33,19	-35,85	-39,70	▼ (2)	13
Balança Comercial (US\$ bilhões)	55,00	55,15	55,30	▲ (2)	25	53,31	53,40	52,75	▼ (1)	24	47,42	50,00	43,42	▼ (1)	14	40,50	49,35	41,00	▼ (1)	11
Investimento Direto no País (US\$ bilhões)	55,00	55,00	53,76	▼ (1)	24	65,48	66,48	67,00	▲ (3)	23	77,00	80,00	78,50	▼ (1)	16	75,00	75,00	77,50	▲ (1)	14
Dívida Líquida do Setor Público (% do PIB)	67,00	67,50	67,25	▼ (1)	20	69,65	69,95	69,90	▼ (1)	19	70,45	70,85	70,80	▼ (2)	17	71,40	71,60	73,00	▲ (1)	14
Resultado Primário (% do PIB)	-11,63	-12,00	-12,00	= (1)	22	-2,67	-2,80	-2,80	= (1)	21	-2,00	-2,00	-2,00	= (1)	19	-1,24	-1,47	-1,50	▼ (3)	15
Resultado Nominal (% do PIB)	-15,00	-15,30	-15,30	= (1)	19	-6,20	-6,50	-6,50	= (1)	18	-5,60	-5,85	-5,85	= (1)	16	-5,50	-5,50	-5,50	= (4)	13

\* comportamento dos indicadores desde o Focus-Relatório de Mercado anterior; os valores entre parênteses expressam o número de semanas em que vem ocorrendo o último comportamento \*\* número de respostas na amostra mais recente

2020 — 2021 — 2022 — 2023

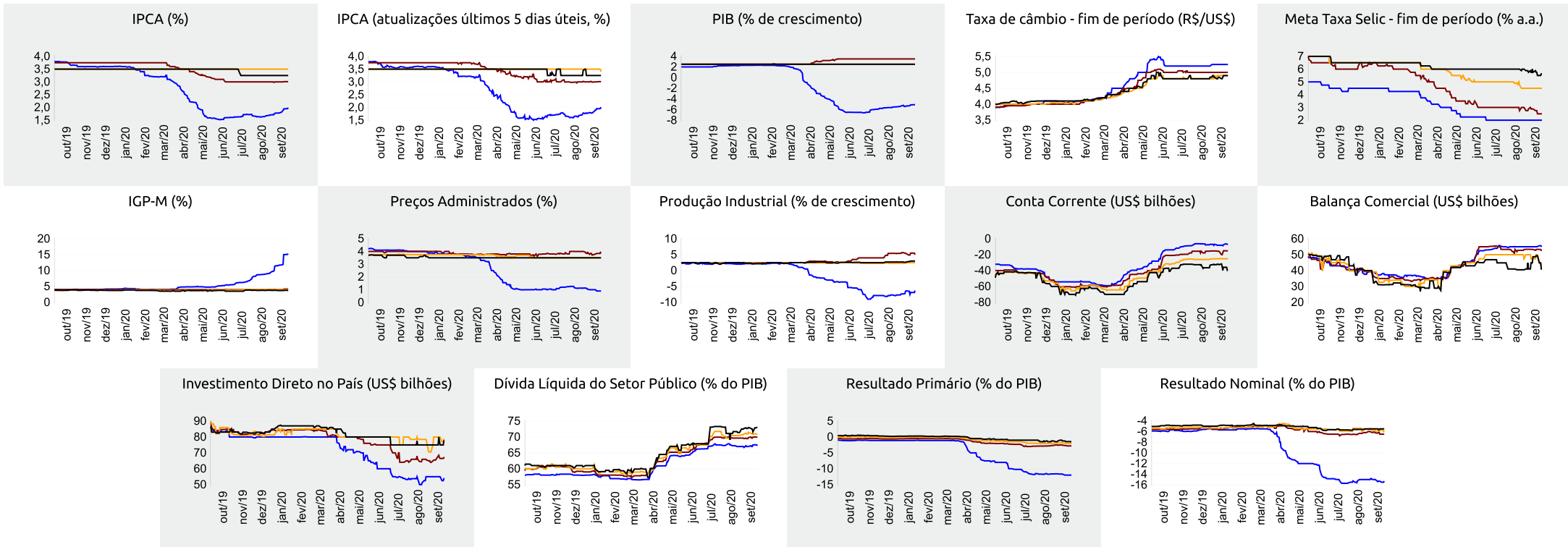



Expectativas de Mercado

18 de setembro de 2020

▲ Aumento ▼ Diminuição = Estabilidade

Mediana - Agregado

	set/20					out/20					nov/20					Próximos 12 meses, suavizada				
	Há 4 semanas	Há 1 semana	Hoje	Comp. semanal *	Resp. **	Há 4 semanas	Há 1 semana	Hoje	Comp. semanal *	Resp. **	Há 4 semanas	Há 1 semana	Hoje	Comp. semanal *	Resp. **	Há 4 semanas	Há 1 semana	Hoje	Comp. semanal *	Resp. **
IPCA (%)	0,18	0,27	0,30	▲ (3)	121	0,25	0,33	0,35	▲ (4)	121	0,25	0,24	0,23	▼ (1)	120	3,02	3,14	3,17	▲ (2)	108
IPCA (atualizações últimos 5 dias úteis, %)	0,20	0,28	0,34	▲ (3)	44	0,27	0,35	0,35	= (1)	44	0,25	0,23	0,22	▼ (2)	44	3,07	3,15	3,17	▲ (2)	40
Taxa de câmbio - fim de período (R\$/US\$)	5,30	5,30	5,30	= (1)	101	5,25	5,30	5,29	▼ (1)	101	5,25	5,26	5,25	▼ (2)	101					
Meta Taxa Selic (% a.a.)	2,00	2,00	-			2,00	2,00	2,00	= (12)	106	-	-	-							
IGP-M (%)	0,40	3,29	3,50	▲ (7)	64	0,30	0,87	0,95	▲ (4)	64	0,31	0,46	0,48	▲ (2)	64	4,12	6,11	5,86	▼ (1)	54

\* comportamento dos indicadores desde o Focus-Relatório de Mercado anterior; os valores entre parênteses expressam o número de semanas em que vem ocorrendo o último comportamento \*\* número de respostas na amostra mais recente

set/20 — out/20 — nov/20 — Próximos 12 meses, suavizada

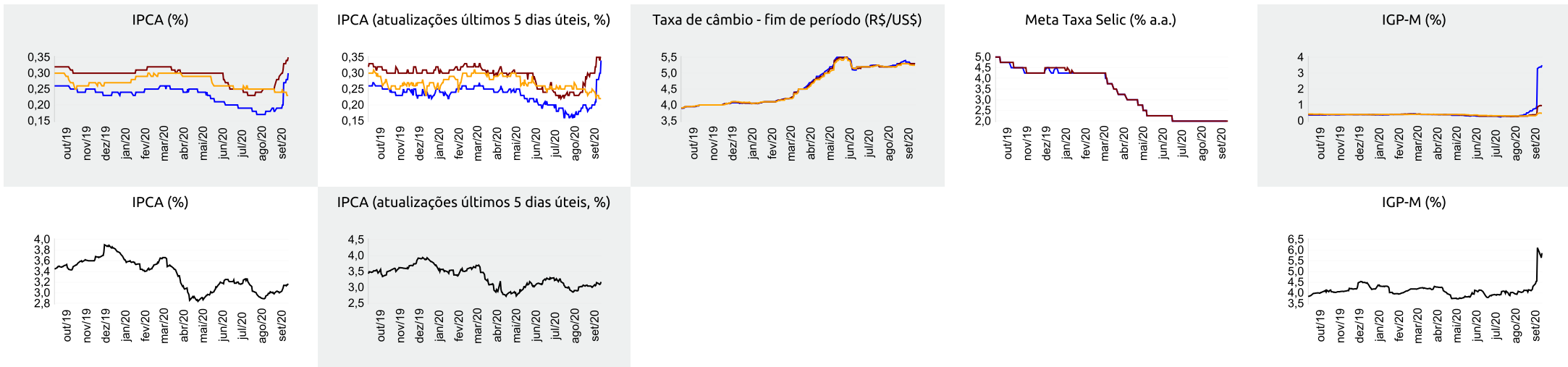



Expectativas de Mercado

18 de setembro de 2020

▲ Aumento ▼ Diminuição = Estabilidade

Mediana - Top 5 Curto Prazo

	set/20				out/20				nov/20			
	Há 4 semanas	Há 1 semana	Hoje	Comp. semanal *	Há 4 semanas	Há 1 semana	Hoje	Comp. semanal *	Há 4 semanas	Há 1 semana	Hoje	Comp. semanal *
IPCA (%)	0,16	0,33	0,33	= (1)	0,22	0,34	0,34	= (1)	0,25	0,22	0,22	= (1)
IGP-M (%)	0,70	3,52	3,52	= (1)	0,30	0,90	0,90	= (1)	0,30	0,40	0,40	= (1)
Taxa de câmbio - fim de período (R\$/US\$)	5,25	5,30	5,31	▲ (1)	5,25	5,25	5,25	= (1)	5,30	5,25	5,25	= (1)
Meta Taxa Selic (% a.a.)	2,00	2,00	-		2,00	1,88	1,88	= (1)	-	-	-	

\* comportamento dos indicadores desde o Focus-Relatório de Mercado anterior; os valores entre parênteses expressam o número de semanas em que vem ocorrendo o último comportamento \*\* número de respostas na amostra mais recente

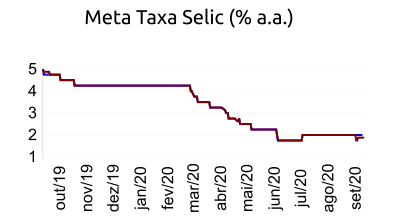
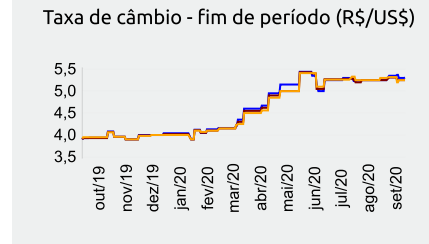
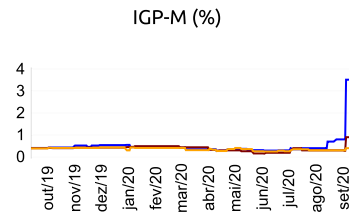
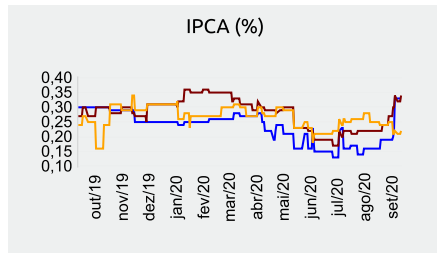

set/20 — out/20 — nov/20

Mediana - Top 5 Curto Prazo

	2020				2021				2022				2023			
	Há 4 semanas	Há 1 semana	Hoje	Comp. semanal *	Há 4 semanas	Há 1 semana	Hoje	Comp. semanal *	Há 4 semanas	Há 1 semana	Hoje	Comp. semanal *	Há 4 semanas	Há 1 semana	Hoje	Comp. semanal *
IPCA (%)	1,63	1,94	1,95	▲ (2)	3,01	3,01	3,01	= (1)	3,48	3,36	3,36	= (1)	3,50	3,25	3,25	= (1)
IGP-M (%)	10,26	15,62	15,62	= (1)	4,30	4,30	4,30	= (1)	3,50	3,50	3,50	= (1)	3,38	3,38	3,38	= (1)
Taxa de câmbio - fim de período (R\$/US\$)	5,30	5,20	5,20	= (1)	4,98	4,80	4,80	= (1)	4,63	4,50	4,50	= (1)	4,60	4,50	4,50	= (1)
Meta Taxa Selic - fim de período (% a.a.)	2,00	1,88	1,88	= (1)	2,00	2,00	2,00	= (8)	4,50	4,50	4,50	= (1)	5,50	5,50	5,50	= (6)

\* comportamento dos indicadores desde o Focus-Relatório de Mercado anterior; os valores entre parênteses expressam o número de semanas em que vem ocorrendo o último comportamento \*\* número de respostas na amostra mais recente

Mediana - Top 5 Médio Prazo

	2020				2021				2022				2023			
	Há 4 semanas	Há 1 semana	Hoje	Comp. semanal *	Há 4 semanas	Há 1 semana	Hoje	Comp. semanal *	Há 4 semanas	Há 1 semana	Hoje	Comp. semanal *	Há 4 semanas	Há 1 semana	Hoje	Comp. semanal *
IPCA (%)	1,63	1,95	2,05	▲ (2)	2,89	3,20	3,20	= (1)	3,48	3,48	3,48	= (6)	3,25	3,50	3,50	= (1)
IGP-M (%)	11,78	15,57	16,22	▲ (10)	5,00	5,63	5,63	= (1)	4,00	4,00	4,00	= (1)	3,75	4,00	4,00	= (1)
Taxa de câmbio - fim de período (R\$/US\$)	5,30	5,34	5,30	▼ (1)	5,20	5,10	5,10	= (1)	5,00	5,00	5,00	= (6)	5,10	4,95	4,95	= (1)
Meta Taxa Selic - fim de período (% a.a.)	1,88	2,00	2,00	= (1)	2,00	2,00	2,00	= (6)	4,50	4,00	4,00	= (1)	5,75	5,00	5,00	= (1)

\* comportamento dos indicadores desde o Focus-Relatório de Mercado anterior; os valores entre parênteses expressam o número de semanas em que vem ocorrendo o último comportamento \*\* número de respostas na amostra mais recente