



▲ Aumento ▼ Diminuição = Estabilidade

Mediana - Agregado

	2020					2021					2022					2023				
	Há 4 semanas	Há 1 semana	Hoje	Comp. semanal *	Resp. **	Há 4 semanas	Há 1 semana	Hoje	Comp. semanal *	Resp. **	Há 4 semanas	Há 1 semana	Hoje	Comp. semanal *	Resp. **	Há 4 semanas	Há 1 semana	Hoje	Comp. semanal *	Resp. **
IPCA (%)	1,63	1,71	1,77	▲ (3)	120	3,00	3,00	3,00	= (11)	115	3,50	3,50	3,50	= (57)	101	3,25	3,25	3,25	= (7)	90
IPCA (atualizações últimos 5 dias úteis, %)	1,60	1,78	1,77	▼ (1)	75	2,99	3,02	3,00	▼ (1)	73	3,50	3,50	3,50	= (57)	64	3,25	3,45	3,25	▼ (1)	55
PIB (% de crescimento)	-5,66	-5,46	-5,28	▲ (9)	74	3,50	3,50	3,50	= (14)	71	2,50	2,50	2,50	= (123)	55	2,50	2,50	2,50	= (78)	54
Taxa de câmbio - fim de período (R\$/US\$)	5,20	5,20	5,25	▲ (1)	103	5,00	5,00	5,00	= (7)	91	4,80	4,80	4,90	▲ (1)	81	4,80	4,85	4,85	= (1)	76
Meta Taxa Selic - fim de período (% a.a.)	2,00	2,00	2,00	= (9)	110	3,00	3,00	2,88	▼ (1)	104	5,00	4,50	4,50	= (1)	89	6,00	6,00	5,75	▼ (1)	81
IGP-M (%)	8,66	9,36	11,39	▲ (7)	68	4,02	4,08	4,11	▲ (3)	61	4,00	4,00	4,00	= (6)	47	3,75	3,80	3,80	= (1)	44
Preços Administrados (%)	1,26	1,13	1,04	▼ (1)	29	4,00	4,00	3,92	▼ (1)	28	3,51	3,51	3,50	▼ (1)	26	3,50	3,50	3,50	= (35)	21
Produção Industrial (% de crescimento)	-7,92	-7,68	-7,35	▲ (1)	14	4,00	5,42	5,65	▲ (1)	10	2,25	2,30	2,30	= (3)	9	2,50	2,70	2,70	= (3)	9
Conta Corrente (US\$ bilhões)	-6,21	-6,96	-6,96	= (1)	20	-15,60	-15,30	-15,30	= (1)	20	-26,00	-25,60	-25,20	▲ (2)	13	-32,60	-33,19	-32,60	▲ (2)	12
Balança Comercial (US\$ bilhões)	55,00	55,00	55,00	= (5)	21	53,31	53,31	53,40	▲ (2)	21	50,00	47,42	50,00	▲ (1)	11	41,00	40,50	41,00	▲ (1)	9
Investimento Direto no País (US\$ bilhões)	53,75	55,00	55,00	= (1)	20	65,96	65,48	64,00	▼ (2)	20	78,50	77,00	70,73	▼ (2)	13	75,00	75,00	75,00	= (9)	12
Dívida Líquida do Setor Público (% do PIB)	67,50	67,00	66,70	▼ (3)	18	69,83	69,65	69,48	▼ (1)	18	69,65	70,45	70,95	▲ (1)	16	71,10	71,40	72,70	▲ (1)	14
Resultado Primário (% do PIB)	-11,66	-11,63	-11,63	= (1)	20	-2,84	-2,67	-2,62	▲ (3)	20	-2,03	-2,00	-1,95	▲ (1)	18	-1,48	-1,24	-1,24	= (1)	16
Resultado Nominal (% do PIB)	-15,25	-15,00	-14,80	▲ (1)	18	-6,50	-6,20	-6,10	▲ (3)	18	-5,40	-5,60	-5,60	= (1)	16	-5,60	-5,50	-5,50	= (1)	13

\* comportamento dos indicadores desde o Focus-Relatório de Mercado anterior; os valores entre parênteses expressam o número de semanas em que vem ocorrendo o último comportamento \*\* número de respostas na amostra mais recente

2020 — 2021 — 2022 — 2023

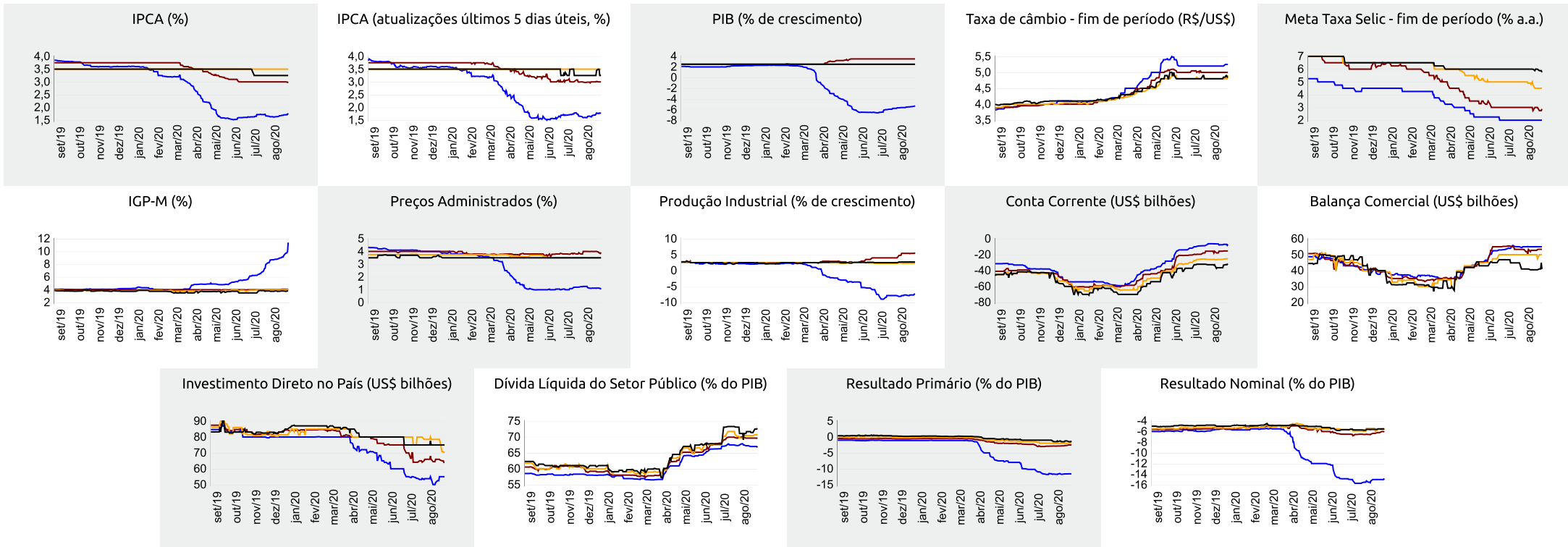



▲ Aumento ▼ Diminuição = Estabilidade

Mediana - Agregado

	ago/20					set/20					out/20					Próximos 12 meses, suavizada				
	Há 4 semanas	Há 1 semana	Hoje	Comp. semanal *	Resp. **	Há 4 semanas	Há 1 semana	Hoje	Comp. semanal *	Resp. **	Há 4 semanas	Há 1 semana	Hoje	Comp. semanal *	Resp. **	Há 4 semanas	Há 1 semana	Hoje	Comp. semanal *	Resp. **
IPCA (%)	0,08	0,13	0,19	▲ (3)	119	0,17	0,18	0,18	= (2)	119	0,24	0,25	0,26	▲ (1)	118	2,97	3,02	3,00	▼ (1)	100
IPCA (atualizações últimos 5 dias úteis, %)	0,07	0,18	0,20	▲ (4)	75	0,16	0,20	0,18	▼ (1)	75	0,24	0,27	0,30	▲ (2)	75	2,92	3,07	3,04	▼ (1)	67
Taxa de câmbio - fim de período (R\$/US\$)	5,20	5,38	5,47	▲ (3)	101	5,20	5,30	5,35	▲ (4)	101	5,20	5,25	5,30	▲ (3)	101					
Meta Taxa Selic (% a.a.)	2,00	-	-			2,00	2,00	2,00	= (9)	110	2,00	2,00	2,00	= (9)	110					
IGP-M (%)	0,76	1,15	-			0,29	0,40	0,52	▲ (4)	67	0,27	0,30	0,34	▲ (1)	66	4,01	4,12	4,14	▲ (3)	51

\* comportamento dos indicadores desde o Focus-Relatório de Mercado anterior; os valores entre parênteses expressam o número de semanas em que vem ocorrendo o último comportamento \*\* número de respostas na amostra mais recente

ago/20 — set/20 — out/20 — Próximos 12 meses, suavizada

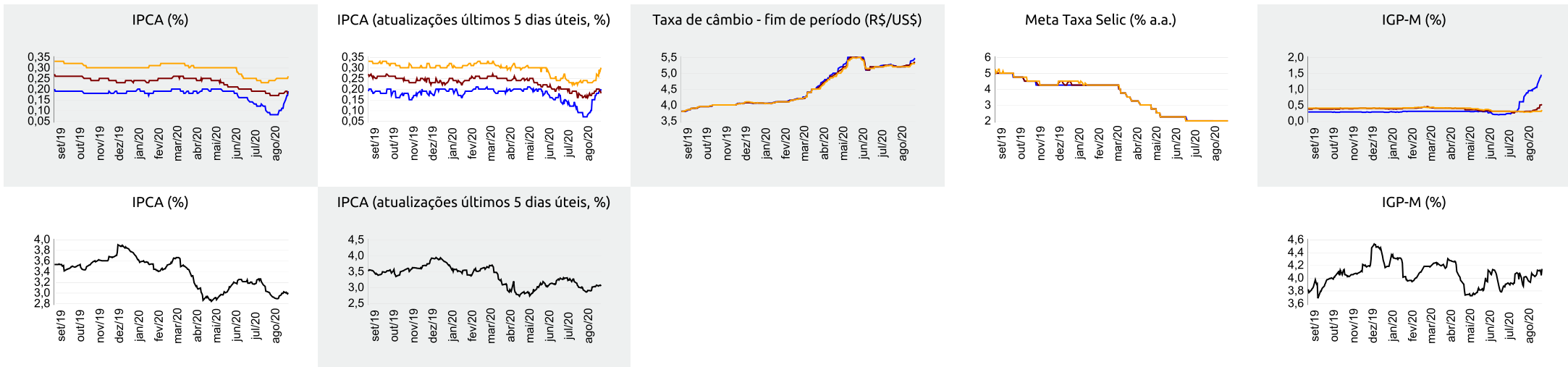

▲ Aumento ▼ Diminuição = Estabilidade

### Mediana - Top 5 Curto Prazo

	ago/20				set/20				out/20			
	Há 4 semanas	Há 1 semana	Hoje	Comp. semanal *	Há 4 semanas	Há 1 semana	Hoje	Comp. semanal *	Há 4 semanas	Há 1 semana	Hoje	Comp. semanal *
IPCA (%)	0,06	0,11	0,19	▲ (5)	0,14	0,16	0,19	▲ (1)	0,22	0,22	0,24	▲ (1)
IGP-M (%)	0,88	1,40	-		0,40	0,70	0,70	= (1)	0,30	0,30	0,30	= (5)
Taxa de câmbio - fim de período (R\$/US\$)	5,22	5,55	5,55	= (1)	5,25	5,25	5,25	= (4)	5,25	5,25	5,25	= (4)
Meta Taxa Selic (% a.a.)	2,00	-	-		2,00	2,00	2,00	= (7)	2,00	2,00	2,00	= (7)

\* comportamento dos indicadores desde o Focus-Relatório de Mercado anterior; os valores entre parênteses expressam o número de semanas em que vem ocorrendo o último comportamento \*\* número de respostas na amostra mais recente

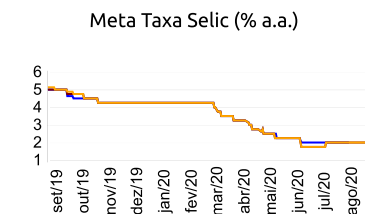
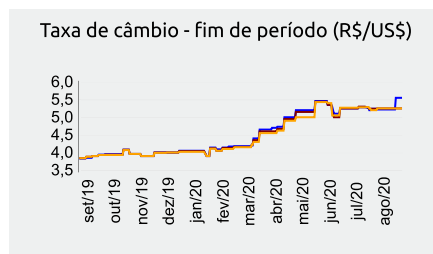
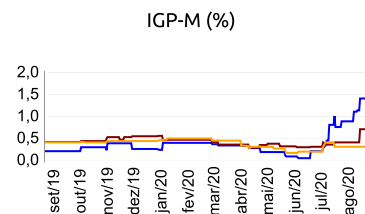
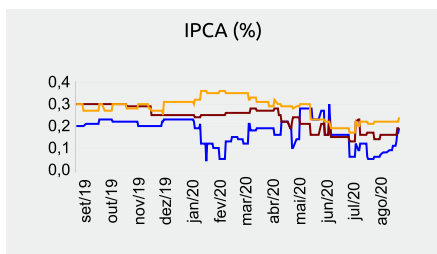

ago/20 — set/20 — out/20

### Mediana - Top 5 Curto Prazo

	2020				2021				2022				2023			
	Há 4 semanas	Há 1 semana	Hoje	Comp. semanal *	Há 4 semanas	Há 1 semana	Hoje	Comp. semanal *	Há 4 semanas	Há 1 semana	Hoje	Comp. semanal *	Há 4 semanas	Há 1 semana	Hoje	Comp. semanal *
IPCA (%)	1,54	1,63	1,71	▲ (2)	3,01	3,01	3,06	▲ (1)	3,50	3,48	3,48	= (2)	3,25	3,50	3,38	▼ (1)
IGP-M (%)	9,14	10,26	11,57	▲ (2)	4,00	4,30	4,30	= (2)	3,50	3,50	3,50	= (5)	3,38	3,38	3,38	= (5)
Taxa de câmbio - fim de período (R\$/US\$)	5,23	5,30	5,30	= (1)	5,00	4,98	4,98	= (1)	4,63	4,63	4,63	= (5)	4,60	4,60	4,60	= (11)
Meta Taxa Selic - fim de período (% a.a.)	2,00	2,00	2,00	= (7)	2,00	2,00	2,00	= (5)	4,50	4,50	4,50	= (6)	5,63	5,50	5,50	= (3)

\* comportamento dos indicadores desde o Focus-Relatório de Mercado anterior; os valores entre parênteses expressam o número de semanas em que vem ocorrendo o último comportamento \*\* número de respostas na amostra mais recente

### Mediana - Top 5 Médio Prazo

	2020				2021				2022				2023			
	Há 4 semanas	Há 1 semana	Hoje	Comp. semanal *	Há 4 semanas	Há 1 semana	Hoje	Comp. semanal *	Há 4 semanas	Há 1 semana	Hoje	Comp. semanal *	Há 4 semanas	Há 1 semana	Hoje	Comp. semanal *
IPCA (%)	1,51	1,63	1,64	▲ (2)	2,78	2,89	3,00	▲ (1)	3,50	3,48	3,48	= (3)	3,25	3,25	3,25	= (7)
IGP-M (%)	9,14	11,78	12,07	▲ (7)	4,00	5,00	4,98	▼ (1)	3,75	4,00	4,00	= (3)	3,50	3,75	3,75	= (3)
Taxa de câmbio - fim de período (R\$/US\$)	5,25	5,30	5,30	= (1)	5,10	5,20	5,20	= (1)	5,05	5,00	5,00	= (3)	5,00	5,10	5,00	▼ (1)
Meta Taxa Selic - fim de período (% a.a.)	1,88	1,88	1,75	▼ (1)	2,25	2,00	2,00	= (3)	4,50	4,50	4,50	= (7)	5,75	5,75	5,88	▲ (1)

\* comportamento dos indicadores desde o Focus-Relatório de Mercado anterior; os valores entre parênteses expressam o número de semanas em que vem ocorrendo o último comportamento \*\* número de respostas na amostra mais recente