

▲ Aumento ▼ Diminuição = Estabilidade

Mediana - Agregado

	2020					2021					2022					2023				
	Há 4 semanas	Há 1 semana	Hoje	Comp. semanal *	Resp. **	Há 4 semanas	Há 1 semana	Hoje	Comp. semanal *	Resp. **	Há 4 semanas	Há 1 semana	Hoje	Comp. semanal *	Resp. **	Há 4 semanas	Há 1 semana	Hoje	Comp. semanal *	Resp. **
IPCA (%)	1,72	1,63	1,67	▲ (1)	119	3,00	3,00	3,00	= (9)	112	3,50	3,50	3,50	= (55)	95	3,25	3,25	3,25	= (5)	86
IPCA (atualizações últimos 5 dias úteis, %)	1,78	1,65	1,68	▲ (2)	60	3,01	2,99	3,00	▲ (1)	56	3,50	3,50	3,50	= (55)	46	3,25	3,25	3,25	= (4)	43
PIB (% de crescimento)	-5,95	-5,62	-5,52	▲ (7)	77	3,50	3,50	3,50	= (12)	74	2,50	2,50	2,50	= (121)	55	2,50	2,50	2,50	= (76)	54
Taxa de câmbio - fim de período (R\$/US\$)	5,20	5,20	5,20	= (9)	106	5,00	5,00	5,00	= (5)	93	4,80	4,80	4,80	= (4)	80	4,80	4,80	4,80	= (9)	73
Meta Taxa Selic - fim de período (% a.a.)	2,00	2,00	2,00	= (7)	111	3,00	3,00	2,75	▼ (1)	104	5,00	4,90	4,75	▼ (2)	89	6,00	6,00	6,00	= (19)	80
IGP-M (%)	6,70	8,76	8,94	▲ (5)	69	4,00	4,02	4,03	▲ (1)	63	4,00	4,00	4,00	= (4)	48	3,85	3,80	3,75	▼ (1)	45
Preços Administrados (%)	1,19	1,16	1,13	▼ (2)	28	3,85	4,00	4,00	= (2)	27	3,50	3,50	3,51	▲ (1)	24	3,50	3,50	3,50	= (33)	19
Produção Industrial (% de crescimento)	-7,86	-7,87	-7,68	▲ (2)	14	4,00	5,42	5,42	= (1)	10	2,25	2,30	2,30	= (1)	9	2,50	2,70	2,70	= (1)	9
Conta Corrente (US\$ bilhões)	-8,85	-6,21	-7,75	▼ (1)	22	-19,50	-15,60	-15,60	= (3)	21	-25,50	-26,00	-26,00	= (2)	13	-32,00	-32,60	-36,45	▼ (1)	12
Balança Comercial (US\$ bilhões)	55,15	55,00	55,00	= (3)	23	53,40	53,35	52,75	▼ (1)	22	50,00	50,00	50,00	= (7)	11	44,85	41,00	40,50	▼ (1)	10
Investimento Direto no País (US\$ bilhões)	53,95	53,75	51,25	▼ (1)	22	64,10	65,96	65,96	= (2)	21	80,00	78,50	78,50	= (2)	14	75,00	75,00	75,00	= (7)	13
Dívida Líquida do Setor Público (% do PIB)	67,50	67,50	67,25	▼ (1)	20	69,95	69,83	69,65	▼ (1)	19	71,75	70,45	70,45	= (1)	16	73,30	71,10	71,70	▲ (1)	14
Resultado Primário (% do PIB)	-11,65	-11,66	-11,73	▼ (1)	22	-3,00	-2,84	-2,80	▲ (1)	21	-1,95	-2,03	-2,00	▲ (1)	18	-1,00	-1,48	-1,50	▼ (1)	15
Resultado Nominal (% do PIB)	-15,70	-15,25	-15,00	▲ (1)	19	-6,55	-6,50	-6,35	▲ (1)	18	-5,90	-5,40	-6,00	▼ (1)	15	-5,70	-5,60	-5,60	= (2)	13

\* comportamento dos indicadores desde o Focus-Relatório de Mercado anterior; os valores entre parênteses expressam o número de semanas em que vem ocorrendo o último comportamento \*\* número de respostas na amostra mais recente

2020 — 2021 — 2022 — 2023

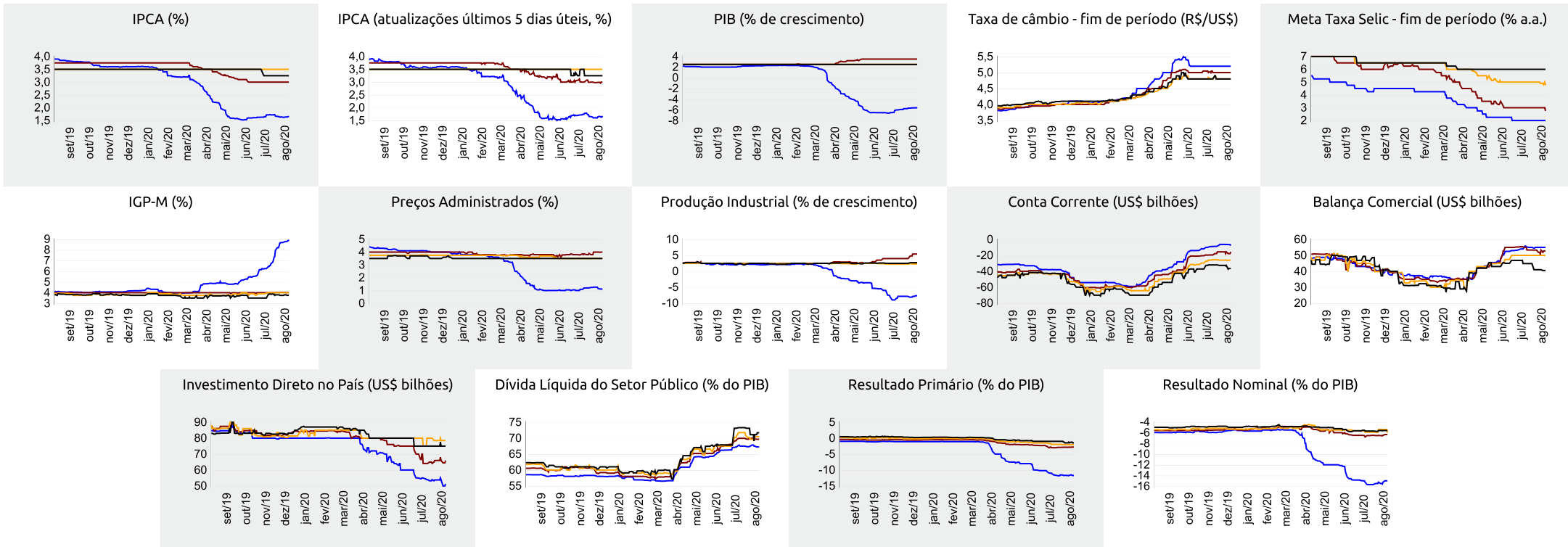



Expectativas de Mercado

14 de agosto de 2020

▲ Aumento ▼ Diminuição = Estabilidade

Mediana - Agregado

	ago/20					set/20					out/20					Próximos 12 meses, suavizada				
	Há 4 semanas	Há 1 semana	Hoje	Comp. semanal *	Resp. **	Há 4 semanas	Há 1 semana	Hoje	Comp. semanal *	Resp. **	Há 4 semanas	Há 1 semana	Hoje	Comp. semanal *	Resp. **	Há 4 semanas	Há 1 semana	Hoje	Comp. semanal *	Resp. **
IPCA (%)	0,13	0,08	0,10	▲ (1)	117	0,19	0,17	0,18	▲ (1)	117	0,23	0,24	0,25	▲ (1)	114	3,21	2,90	2,94	▲ (1)	87
IPCA (atualizações últimos 5 dias úteis, %)	0,14	0,08	0,15	▲ (2)	60	0,19	0,16	0,18	▲ (1)	60	0,22	0,23	0,23	= (1)	59	3,18	2,90	3,01	▲ (1)	47
Taxa de câmbio - fim de período (R\$/US\$)	5,26	5,20	5,24	▲ (1)	104	5,25	5,21	5,25	▲ (2)	104	5,23	5,20	5,21	▲ (1)	104					
Meta Taxa Selic (% a.a.)	2,00	-	-			2,00	2,00	2,00	= (7)	111	2,00	2,00	2,00	= (7)	111					
IGP-M (%)	0,30	0,95	1,00	▲ (5)	68	0,29	0,30	0,33	▲ (2)	68	0,30	0,28	0,30	▲ (2)	67	4,06	3,95	4,05	▲ (1)	54

\* comportamento dos indicadores desde o Focus-Relatório de Mercado anterior; os valores entre parênteses expressam o número de semanas em que vem ocorrendo o último comportamento \*\* número de respostas na amostra mais recente

ago/20 — set/20 — out/20 — Próximos 12 meses, suavizada

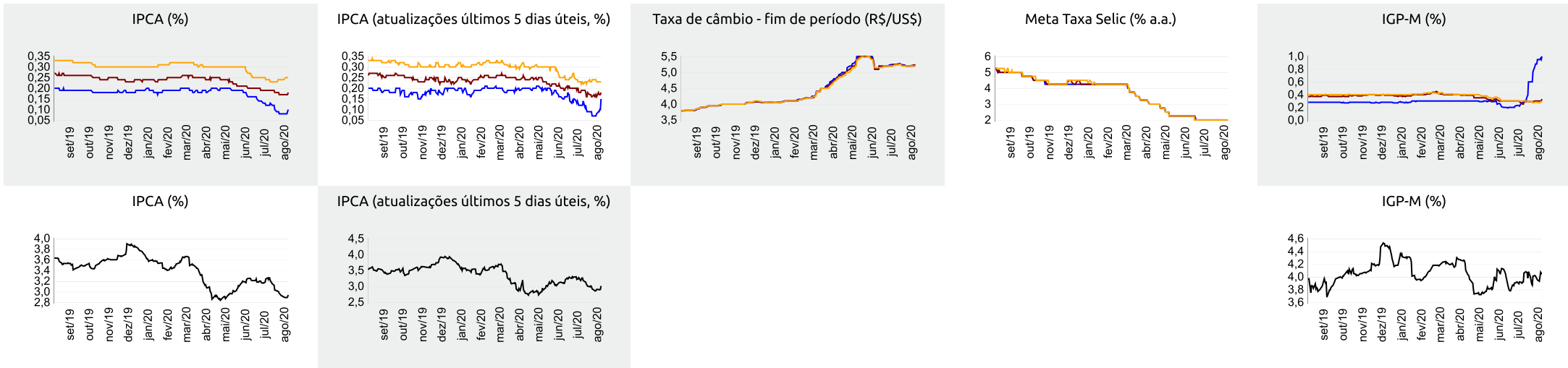

▲ Aumento ▼ Diminuição = Estabilidade

### Mediana - Top 5 Curto Prazo

	ago/20				set/20				out/20			
	Há 4 semanas	Há 1 semana	Hoje	Comp. semanal *	Há 4 semanas	Há 1 semana	Hoje	Comp. semanal *	Há 4 semanas	Há 1 semana	Hoje	Comp. semanal *
IPCA (%)	0,12	0,07	0,08	▲ (3)	0,16	0,16	0,16	= (1)	0,22	0,22	0,22	= (2)
IGP-M (%)	0,80	0,88	1,10	▲ (1)	0,35	0,40	0,40	= (3)	0,40	0,30	0,30	= (3)
Taxa de câmbio - fim de período (R\$/US\$)	5,28	5,22	5,22	= (2)	5,30	5,25	5,25	= (2)	5,28	5,25	5,25	= (2)
Meta Taxa Selic (% a.a.)	2,00	-	-	-	2,00	2,00	2,00	= (5)	2,00	2,00	2,00	= (5)

\* comportamento dos indicadores desde o Focus-Relatório de Mercado anterior; os valores entre parênteses expressam o número de semanas em que vem ocorrendo o último comportamento \*\* número de respostas na amostra mais recente

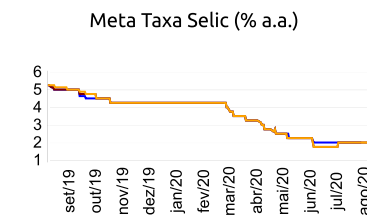
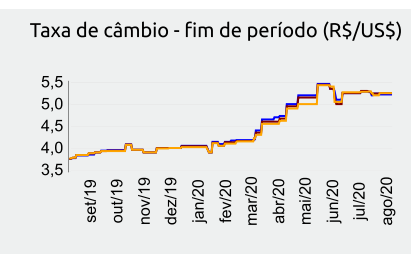
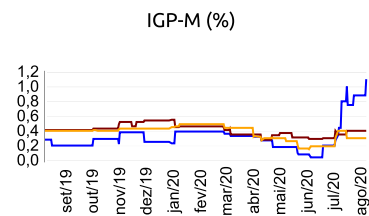
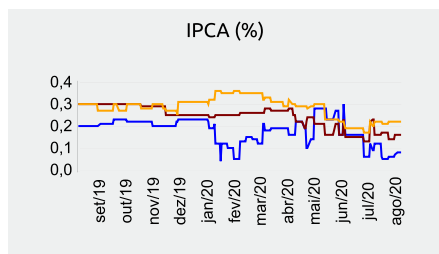

ago/20 — set/20 — out/20

### Mediana - Top 5 Curto Prazo

	2020				2021				2022				2023			
	Há 4 semanas	Há 1 semana	Hoje	Comp. semanal *	Há 4 semanas	Há 1 semana	Hoje	Comp. semanal *	Há 4 semanas	Há 1 semana	Hoje	Comp. semanal *	Há 4 semanas	Há 1 semana	Hoje	Comp. semanal *
IPCA (%)	1,64	1,61	1,60	▼ (1)	3,01	3,01	3,01	= (4)	3,50	3,50	3,48	▼ (1)	3,25	3,50	3,50	= (1)
IGP-M (%)	8,46	9,14	9,14	= (2)	4,38	4,00	4,30	▲ (1)	6,00	3,50	3,50	= (3)	-	3,38	3,38	= (3)
Taxa de câmbio - fim de período (R\$/US\$)	5,23	5,23	5,23	= (2)	4,90	5,00	5,00	= (3)	4,60	4,63	4,63	= (3)	4,60	4,60	4,60	= (9)
Meta Taxa Selic - fim de período (% a.a.)	2,00	2,00	2,00	= (5)	3,00	2,00	2,00	= (3)	4,50	4,50	4,50	= (4)	5,63	5,50	5,50	= (1)

\* comportamento dos indicadores desde o Focus-Relatório de Mercado anterior; os valores entre parênteses expressam o número de semanas em que vem ocorrendo o último comportamento \*\* número de respostas na amostra mais recente

### Mediana - Top 5 Médio Prazo

	2020				2021				2022				2023			
	Há 4 semanas	Há 1 semana	Hoje	Comp. semanal *	Há 4 semanas	Há 1 semana	Hoje	Comp. semanal *	Há 4 semanas	Há 1 semana	Hoje	Comp. semanal *	Há 4 semanas	Há 1 semana	Hoje	Comp. semanal *
IPCA (%)	1,58	1,58	1,58	= (1)	2,72	2,89	2,89	= (1)	3,38	3,48	3,48	= (1)	3,25	3,25	3,25	= (5)
IGP-M (%)	7,89	10,05	10,26	▲ (5)	4,00	4,60	5,00	▲ (2)	4,00	4,00	4,00	= (1)	3,50	3,75	3,75	= (1)
Taxa de câmbio - fim de período (R\$/US\$)	5,30	5,20	5,20	= (1)	5,30	5,05	5,05	= (1)	5,30	5,00	5,00	= (1)	5,20	5,00	5,00	= (3)
Meta Taxa Selic - fim de período (% a.a.)	2,00	1,88	1,88	= (3)	2,38	2,00	2,00	= (1)	4,50	4,50	4,50	= (5)	5,75	5,75	5,75	= (5)

\* comportamento dos indicadores desde o Focus-Relatório de Mercado anterior; os valores entre parênteses expressam o número de semanas em que vem ocorrendo o último comportamento \*\* número de respostas na amostra mais recente