

Mediana - Agregado

	2020					2021					2022					2023				
	Há 4 semanas	Há 1 semana	Hoje	Comp. semanal *	Resp. **	Há 4 semanas	Há 1 semana	Hoje	Comp. semanal *	Resp. **	Há 4 semanas	Há 1 semana	Hoje	Comp. semanal *	Resp. **	Há 4 semanas	Há 1 semana	Hoje	Comp. semanal *	Resp. **
IPCA (%)	1,63	1,72	1,67	▼ (1)	120	3,00	3,00	3,00	= (6)	113	3,50	3,50	3,50	= (52)	95	3,50	3,25	3,25	= (2)	86
IPCA (atualizações últimos 5 dias úteis, %)	1,69	1,78	1,66	▼ (1)	85	3,00	3,01	2,99	▼ (1)	81	3,50	3,50	3,50	= (52)	68	3,25	3,25	3,25	= (1)	61
PIB (% de crescimento)	-6,54	-5,95	-5,77	▲ (4)	77	3,50	3,50	3,50	= (9)	75	2,50	2,50	2,50	= (118)	57	2,50	2,50	2,50	= (73)	56
Taxa de câmbio - fim de período (R\$/US\$)	5,20	5,20	5,20	= (6)	104	5,00	5,00	5,00	= (2)	89	4,80	4,80	4,80	= (1)	78	4,80	4,80	4,80	= (6)	71
Meta Taxa Selic - fim de período (% a.a.)	2,00	2,00	2,00	= (4)	112	3,00	3,00	3,00	= (6)	103	5,00	5,00	5,00	= (7)	89	6,00	6,00	6,00	= (16)	82
IGP-M (%)	5,63	6,70	7,96	▲ (2)	68	4,00	4,00	4,02	▲ (1)	61	3,83	4,00	4,00	= (1)	47	3,50	3,85	3,80	▼ (1)	44
Preços Administrados (%)	1,00	1,19	1,20	▲ (3)	29	3,85	3,85	3,90	▲ (2)	28	3,50	3,50	3,50	= (7)	22	3,50	3,50	3,50	= (30)	18
Produção Industrial (% de crescimento)	-6,00	-7,86	-7,86	= (1)	11	4,00	4,00	4,00	= (4)	9	2,30	2,25	2,25	= (3)	8	2,50	2,50	2,50	= (4)	7
Conta Corrente (US\$ bilhões)	-13,50	-8,85	-8,31	▲ (5)	22	-20,88	-19,50	-15,60	▲ (1)	21	-31,40	-25,50	-25,50	= (1)	14	-37,10	-32,00	-32,00	= (2)	13
Balança Comercial (US\$ bilhões)	53,00	55,15	55,00	▼ (1)	25	55,00	53,40	53,35	▼ (2)	24	50,00	50,00	50,00	= (4)	12	46,85	44,85	44,85	= (2)	10
Investimento Direto no País (US\$ bilhões)	57,50	53,95	53,95	= (1)	23	72,50	64,10	64,10	= (2)	22	80,00	80,00	80,00	= (1)	15	75,00	75,00	75,00	= (4)	14
Dívida Líquida do Setor Público (% do PIB)	66,25	67,50	67,40	▼ (1)	19	67,90	69,95	69,78	▼ (1)	18	67,50	71,75	70,80	▼ (1)	14	67,80	73,30	73,15	▼ (1)	12
Resultado Primário (% do PIB)	-10,20	-11,65	-11,50	▲ (1)	21	-2,32	-3,00	-2,90	▼ (1)	20	-1,50	-1,95	-1,95	= (1)	16	-1,00	-1,00	-1,00	= (6)	13
Resultado Nominal (% do PIB)	-14,85	-15,70	-15,60	▲ (1)	18	-6,50	-6,55	-6,50	▲ (2)	17	-5,65	-5,90	-5,90	= (2)	13	-5,65	-5,70	-5,70	= (3)	11

* comportamento dos indicadores desde o Focus-Relatório de Mercado anterior; os valores entre parênteses expressam o número de semanas em que vem ocorrendo o último comportamento ** número de respostas na amostra mais recente

2020 — 2021 — 2022 — 2023

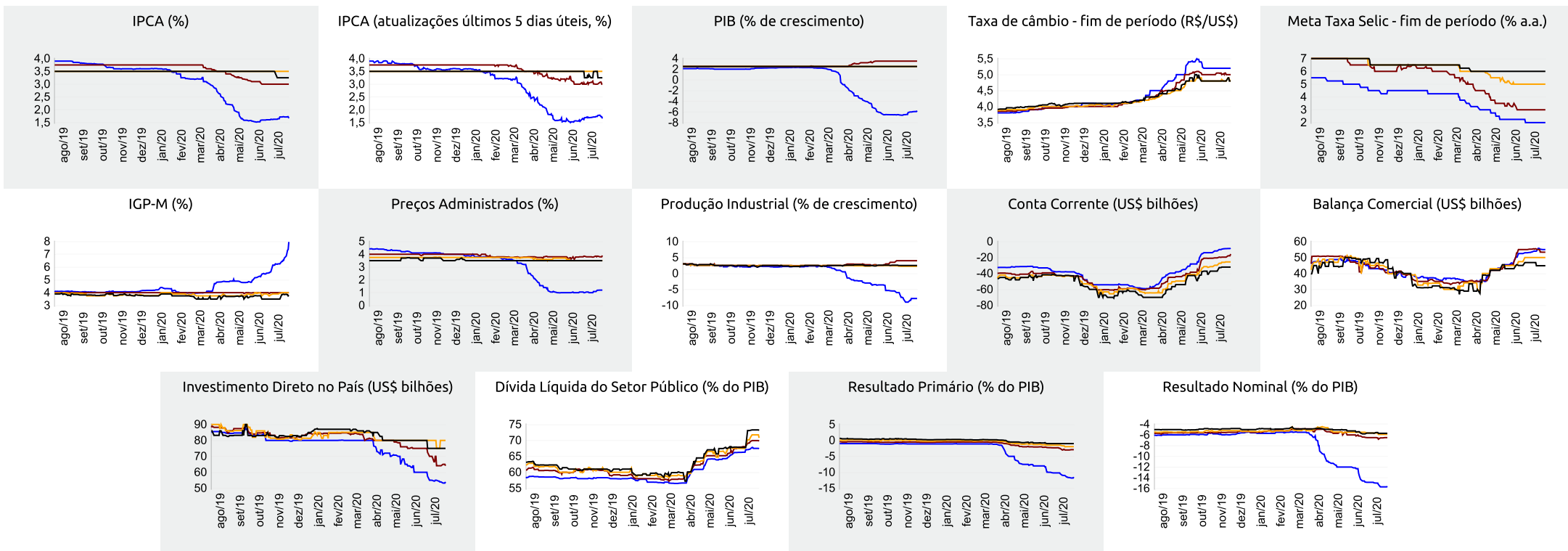



Expectativas de Mercado

24 de julho de 2020

▲ Aumento ▼ Diminuição = Estabilidade

Mediana - Agregado	jul/20					ago/20					set/20					Próximos 12 meses, suavizada				
	Há 4 semanas	Há 1 semana	Hoje	Comp. semanal *	Resp. **	Há 4 semanas	Há 1 semana	Hoje	Comp. semanal *	Resp. **	Há 4 semanas	Há 1 semana	Hoje	Comp. semanal *	Resp. **	Há 4 semanas	Há 1 semana	Hoje	Comp. semanal *	Resp. **
IPCA (%)	0,32	0,45	0,38	▼ (1)	118	0,15	0,13	0,10	▼ (1)	118	0,20	0,19	0,18	▼ (1)	117	3,18	3,21	3,03	▼ (2)	87
IPCA (atualizações últimos 5 dias úteis, %)	0,35	0,48	0,37	▼ (1)	83	0,14	0,14	0,09	▼ (1)	83	0,20	0,19	0,18	▼ (1)	83	3,27	3,18	3,00	▼ (3)	63
Taxa de câmbio - fim de período (R\$/US\$)	5,20	5,30	5,25	▼ (1)	102	5,20	5,26	5,25	▼ (1)	102	5,20	5,25	5,23	▼ (1)	102					
Meta Taxa Selic (% a.a.)	-	-	-	=		2,00	2,00	2,00	= (4)	112	2,00	2,00	2,00	= (4)	112					
IGP-M (%)	0,30	0,72	1,95	▲ (4)	67	0,20	0,30	0,60	▲ (2)	67	0,30	0,29	0,29	= (2)	67	3,78	4,06	4,08	▲ (4)	52

* comportamento dos indicadores desde o Focus-Relatório de Mercado anterior; os valores entre parênteses expressam o número de semanas em que vem ocorrendo o último comportamento ** número de respostas na amostra mais recente

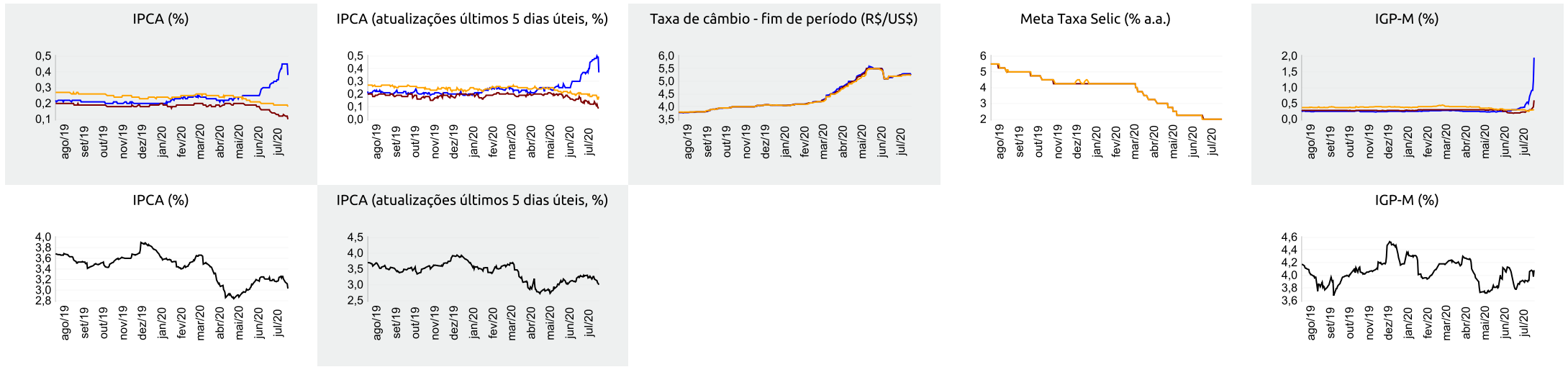



Expectativas de Mercado

24 de julho de 2020

▲ Aumento ▼ Diminuição = Estabilidade

Mediana - Top 5 Curto Prazo

	jul/20				ago/20				set/20			
	Há 4 semanas	Há 1 semana	Hoje	Comp. semanal *	Há 4 semanas	Há 1 semana	Hoje	Comp. semanal *	Há 4 semanas	Há 1 semana	Hoje	Comp. semanal *
IPCA (%)	0,41	0,50	0,35	▼ (1)	0,16	0,12	0,05	▼ (1)	0,15	0,16	0,17	▲ (1)
IGP-M (%)	0,46	1,60	2,20	▲ (3)	0,20	0,80	0,75	▼ (1)	0,30	0,35	0,40	▲ (1)
Taxa de câmbio - fim de período (R\$/US\$)	5,25	5,30	5,20	▼ (1)	5,25	5,28	5,24	▼ (1)	5,25	5,30	5,24	▼ (1)
Meta Taxa Selic (% a.a.)	-	-	-	-	2,00	2,00	2,00	= (6)	1,75	2,00	2,00	= (2)

* comportamento dos indicadores desde o Focus-Relatório de Mercado anterior; os valores entre parênteses expressam o número de semanas em que vem ocorrendo o último comportamento ** número de respostas na amostra mais recente

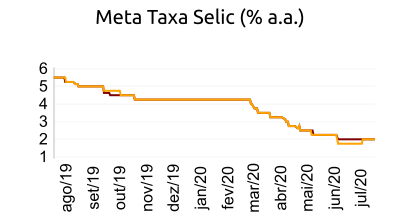
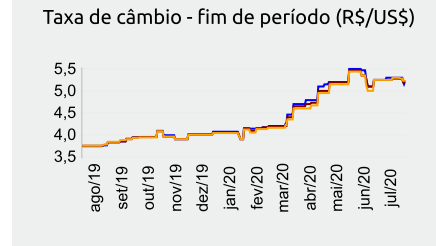
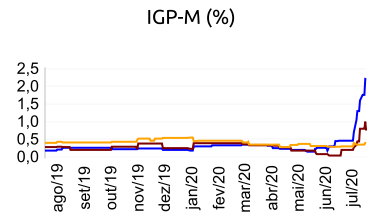
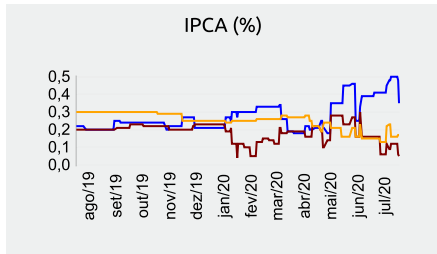

jul/20 — ago/20 — set/20

Mediana - Top 5 Curto Prazo

	2020				2021				2022				2023			
	Há 4 semanas	Há 1 semana	Hoje	Comp. semanal *	Há 4 semanas	Há 1 semana	Hoje	Comp. semanal *	Há 4 semanas	Há 1 semana	Hoje	Comp. semanal *	Há 4 semanas	Há 1 semana	Hoje	Comp. semanal *
IPCA (%)	1,76	1,64	1,54	▼ (2)	3,08	3,01	3,01	= (1)	3,50	3,50	3,50	= (85)	3,25	3,25	3,25	= (15)
IGP-M (%)	6,11	8,46	8,99	▲ (2)	3,75	4,38	4,00	▼ (1)	4,75	6,00	3,50	▼ (1)	3,50	-	3,38	-
Taxa de câmbio - fim de período (R\$/US\$)	5,23	5,23	5,22	▼ (1)	5,25	4,90	5,00	▲ (1)	4,60	4,60	4,63	▲ (1)	4,60	4,60	4,60	= (6)
Meta Taxa Selic - fim de período (% a.a.)	1,75	2,00	2,00	= (2)	2,50	3,00	2,00	▼ (1)	4,50	4,50	4,50	= (1)	5,75	5,63	5,63	= (2)

* comportamento dos indicadores desde o Focus-Relatório de Mercado anterior; os valores entre parênteses expressam o número de semanas em que vem ocorrendo o último comportamento ** número de respostas na amostra mais recente

Mediana - Top 5 Médio Prazo

	2020				2021				2022				2023			
	Há 4 semanas	Há 1 semana	Hoje	Comp. semanal *	Há 4 semanas	Há 1 semana	Hoje	Comp. semanal *	Há 4 semanas	Há 1 semana	Hoje	Comp. semanal *	Há 4 semanas	Há 1 semana	Hoje	Comp. semanal *
IPCA (%)	1,51	1,58	1,51	▼ (2)	2,80	2,72	2,78	▲ (1)	3,50	3,38	3,50	▲ (1)	3,38	3,25	3,25	= (2)
IGP-M (%)	7,00	7,89	8,49	▲ (2)	4,00	4,00	4,00	= (6)	3,95	4,00	3,75	▼ (1)	3,95	3,50	3,50	= (2)
Taxa de câmbio - fim de período (R\$/US\$)	5,30	5,30	5,25	▼ (1)	5,20	5,30	5,10	▼ (1)	4,85	5,30	5,05	▼ (1)	4,80	5,20	5,00	▼ (1)
Meta Taxa Selic - fim de período (% a.a.)	2,00	2,00	1,88	▼ (1)	2,25	2,38	2,25	▼ (1)	4,25	4,50	4,50	= (2)	5,88	5,75	5,75	= (2)

* comportamento dos indicadores desde o Focus-Relatório de Mercado anterior; os valores entre parênteses expressam o número de semanas em que vem ocorrendo o último comportamento ** número de respostas na amostra mais recente