



▲ Aumento ▼ Diminuição = Estabilidade

Mediana - Agregado	2020					2021					2022					2023				
	Há 4 semanas	Há 1 semana	Hoje	Comp. semanal *	Resp. **	Há 4 semanas	Há 1 semana	Hoje	Comp. semanal *	Resp. **	Há 4 semanas	Há 1 semana	Hoje	Comp. semanal *	Resp. **	Há 4 semanas	Há 1 semana	Hoje	Comp. semanal *	Resp. **
IPCA (%)	3,20	2,94	2,72	▼ (4)	118	3,75	3,57	3,50	▼ (4)	109	3,50	3,50	3,50	= (36)	95	3,50	3,50	3,50	= (37)	85
IPCA (atualizações últimos 5 dias úteis, %)	3,20	2,67	2,44	▼ (4)	48	3,70	3,50	3,50	= (1)	46	3,50	3,50	3,50	= (36)	35	3,50	3,50	3,50	= (36)	32
PIB (% de crescimento)	1,99	-0,48	-1,18	▼ (8)	82	2,50	2,50	2,50	= (160)	75	2,50	2,50	2,50	= (102)	61	2,50	2,50	2,50	= (57)	56
Taxa de câmbio - fim de período (R\$/US\$)	4,20	4,50	4,50	= (2)	104	4,20	4,30	4,40	▲ (3)	93	4,16	4,24	4,30	▲ (7)	80	4,20	4,30	4,40	▲ (1)	72
Meta Taxa Selic - fim de período (% a.a.)	4,25	3,50	3,25	▼ (2)	110	5,50	5,00	4,75	▼ (2)	103	6,50	6,00	6,00	= (3)	84	6,50	6,25	6,00	▼ (1)	78
IGP-M (%)	3,98	4,13	4,82	▲ (5)	65	4,00	4,00	4,00	= (142)	55	3,75	3,75	3,75	= (4)	46	3,50	3,50	3,50	= (4)	43
Preços Administrados (%)	3,54	3,00	2,40	▼ (10)	29	3,75	3,78	3,80	▲ (2)	28	3,75	3,75	3,73	▼ (1)	22	3,50	3,50	3,50	= (14)	18
Produção Industrial (% de crescimento)	2,00	0,85	0,50	▼ (5)	13	2,50	2,50	2,70	▲ (1)	12	2,50	2,50	2,40	▼ (1)	12	2,50	2,50	2,60	▲ (1)	8
Conta Corrente (US\$ bilhões)	-58,65	-55,80	-52,34	▲ (3)	22	-60,15	-58,50	-58,50	= (1)	18	-63,00	-64,40	-64,30	▲ (1)	13	-67,10	-70,00	-70,00	= (3)	10
Balança Comercial (US\$ bilhões)	36,40	35,00	34,10	▼ (6)	22	34,00	35,30	35,00	▼ (1)	17	30,00	34,70	34,10	▼ (1)	11	30,00	33,50	28,90	▼ (1)	9
Investimento Direto no País (US\$ bilhões)	80,00	80,00	76,50	▼ (1)	22	84,50	81,40	80,00	▼ (1)	19	85,20	85,00	82,50	▼ (1)	14	87,00	86,00	85,00	▼ (1)	11
Dívida Líquida do Setor Público (% do PIB)	56,60	56,63	58,10	▲ (3)	21	57,45	57,87	60,00	▲ (1)	20	58,70	58,95	59,60	▲ (1)	14	58,85	59,90	60,10	▲ (1)	12
Resultado Primário (% do PIB)	-1,10	-1,30	-1,65	▼ (4)	25	-0,51	-0,60	-0,80	▼ (2)	24	0,10	-0,15	-0,30	▼ (2)	18	0,25	0,15	0,10	▼ (2)	16
Resultado Nominal (% do PIB)	-5,50	-6,00	-6,90	▼ (3)	18	-4,83	-4,86	-5,00	▼ (1)	17	-5,20	-5,20	-4,80	▲ (1)	11	-4,90	-4,90	-4,80	▲ (1)	9

\* comportamento dos indicadores desde o Focus-Relatório de Mercado anterior; os valores entre parênteses expressam o número de semanas em que vem ocorrendo o último comportamento \*\* número de respostas na amostra mais recente

2020 — 2021 — 2022 — 2023

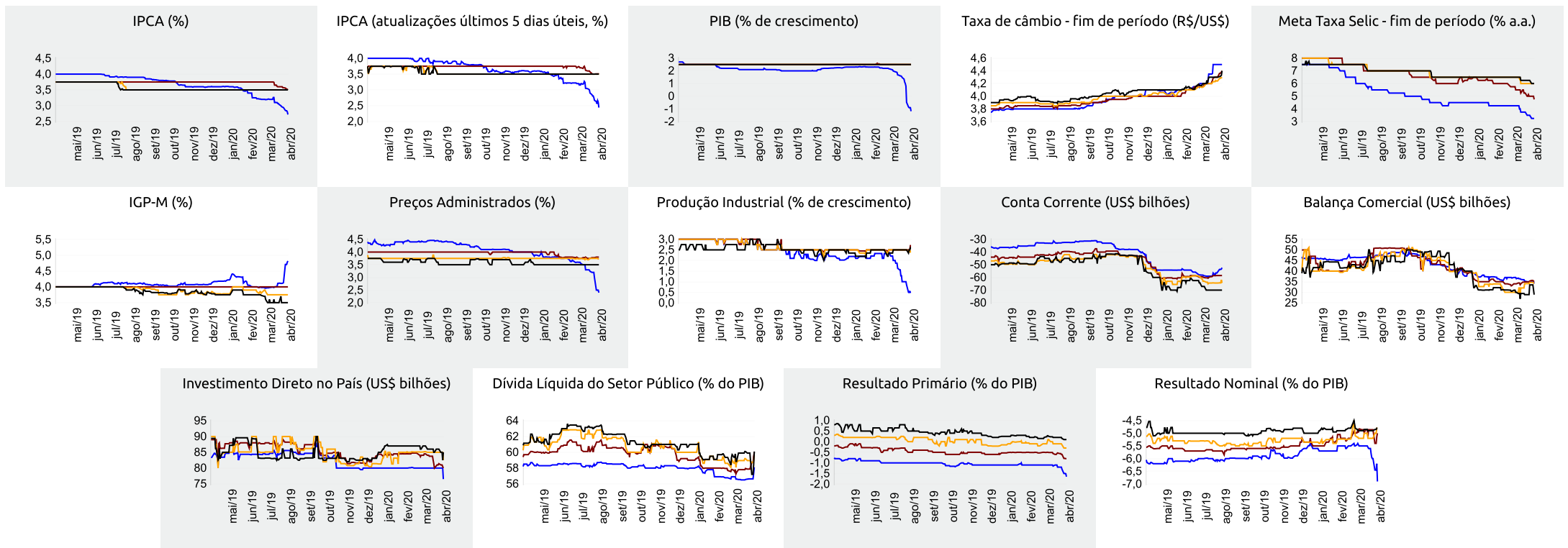



Expectativas de Mercado

3 de abril de 2020

▲ Aumento ▼ Diminuição = Estabilidade

Mediana - Agregado	mar/20					abr/20					mai/20					Próximos 12 meses, suavizada				
	Há 4 semanas	Há 1 semana	Hoje	Comp. semanal *	Resp. **	Há 4 semanas	Há 1 semana	Hoje	Comp. semanal *	Resp. **	Há 4 semanas	Há 1 semana	Hoje	Comp. semanal *	Resp. **	Há 4 semanas	Há 1 semana	Hoje	Comp. semanal *	Resp. **
IPCA (%)	0,14	0,11	0,10	▼ (1)	116	0,35	0,20	0,15	▼ (4)	115	0,25	0,17	0,05	▼ (2)	115	3,66	3,40	3,19	▼ (2)	78
IPCA (atualizações últimos 5 dias úteis, %)	0,13	0,11	0,10	▼ (1)	48	0,34	0,12	0,01	▼ (5)	48	0,25	0,05	-0,08	▼ (2)	48	3,69	3,08	2,91	▼ (4)	35
Taxa de câmbio - fim de período (R\$/US\$)	4,35	4,90	-			4,30	4,80	4,95	▲ (9)	103	4,29	4,70	4,88	▲ (9)	103					
Meta Taxa Selic (% a.a.)	4,25	-	-			-	-	-			4,25	3,50	3,25	▼ (2)	110					
IGP-M (%)	0,26	0,52	-			0,30	0,30	0,37	▲ (1)	65	0,30	0,28	0,29	▲ (1)	65	4,17	4,21	4,30	▲ (1)	50

\* comportamento dos indicadores desde o Focus-Relatório de Mercado anterior; os valores entre parênteses expressam o número de semanas em que vem ocorrendo o último comportamento \*\* número de respostas na amostra mais recente

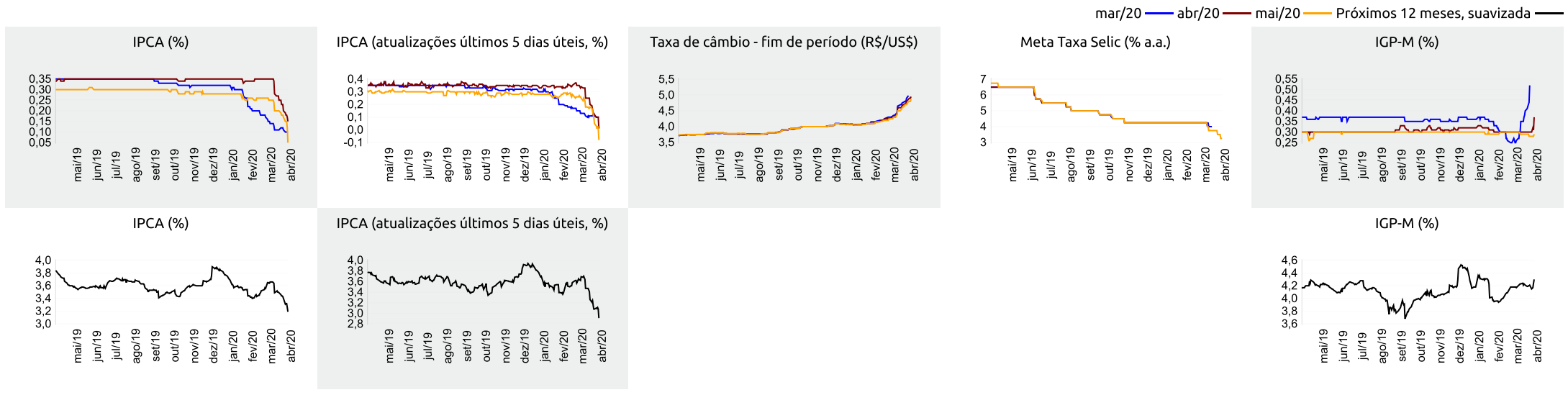



Expectativas de Mercado

3 de abril de 2020

▲ Aumento ▼ Diminuição = Estabilidade

Mediana - Top 5 Curto Prazo

	mar/20				abr/20				mai/20			
	Há 4 semanas	Há 1 semana	Hoje	Comp. semanal *	Há 4 semanas	Há 1 semana	Hoje	Comp. semanal *	Há 4 semanas	Há 1 semana	Hoje	Comp. semanal *
IPCA (%)	0,08	0,09	0,09	= (1)	0,36	-0,03	-0,03	= (1)	0,16	-0,14	-0,16	▼ (4)
IGP-M (%)	0,48	0,99	-	-	0,29	0,39	0,36	▼ (1)	0,29	0,16	0,16	= (1)
Taxa de câmbio - fim de período (R\$/US\$)	4,33	5,00	-	-	4,28	4,96	4,96	= (2)	4,23	4,90	4,90	= (2)
Meta Taxa Selic (% a.a.)	4,00	-	-	-	-	-	-	-	4,00	3,25	3,25	= (1)

\* comportamento dos indicadores desde o Focus-Relatório de Mercado anterior; os valores entre parênteses expressam o número de semanas em que vem ocorrendo o último comportamento \*\* número de respostas na amostra mais recente

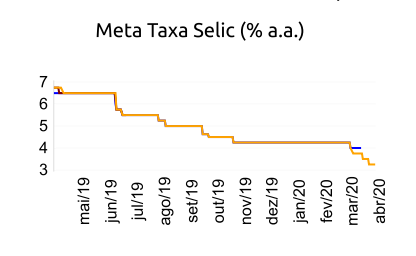
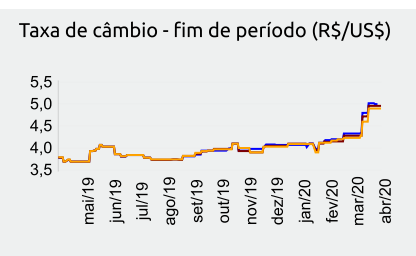
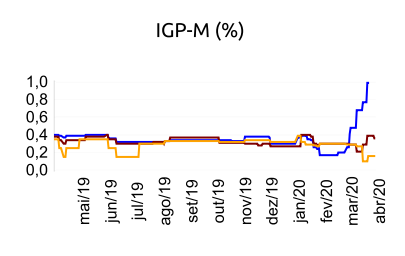
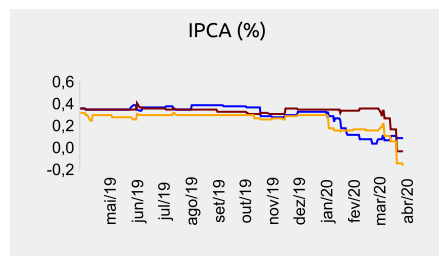

mar/20 — abr/20 — mai/20

Mediana - Top 5 Curto Prazo

	2020				2021				2022				2023			
	Há 4 semanas	Há 1 semana	Hoje	Comp. semanal *	Há 4 semanas	Há 1 semana	Hoje	Comp. semanal *	Há 4 semanas	Há 1 semana	Hoje	Comp. semanal *	Há 4 semanas	Há 1 semana	Hoje	Comp. semanal *
IPCA (%)	2,85	2,37	2,31	▼ (3)	3,40	3,17	3,20	▲ (1)	3,50	3,50	3,50	= (69)	3,38	3,50	3,50	= (3)
IGP-M (%)	4,47	4,63	4,63	= (1)	4,38	4,38	4,38	= (4)	5,00	5,00	5,00	= (10)	4,25	4,25	4,25	= (10)
Taxa de câmbio - fim de período (R\$/US\$)	4,15	4,50	4,50	= (2)	4,15	4,20	4,20	= (3)	4,10	4,20	4,20	= (3)	4,10	4,30	4,30	= (3)
Meta Taxa Selic - fim de período (% a.a.)	4,00	3,25	3,25	= (1)	5,38	4,50	4,50	= (1)	6,50	6,00	6,00	= (3)	6,25	6,13	6,00	▼ (1)

\* comportamento dos indicadores desde o Focus-Relatório de Mercado anterior; os valores entre parênteses expressam o número de semanas em que vem ocorrendo o último comportamento \*\* número de respostas na amostra mais recente

Mediana - Top 5 Médio Prazo

	2020				2021				2022				2023			
	Há 4 semanas	Há 1 semana	Hoje	Comp. semanal *	Há 4 semanas	Há 1 semana	Hoje	Comp. semanal *	Há 4 semanas	Há 1 semana	Hoje	Comp. semanal *	Há 4 semanas	Há 1 semana	Hoje	Comp. semanal *
IPCA (%)	3,16	2,96	2,59	▼ (1)	3,73	3,62	3,56	▼ (1)	3,50	3,50	3,50	= (9)	3,50	3,38	3,25	▼ (1)
IGP-M (%)	4,83	4,41	4,56	▲ (2)	4,75	4,68	4,68	= (3)	6,00	4,75	4,75	= (3)	5,00	3,50	3,50	= (3)
Taxa de câmbio - fim de período (R\$/US\$)	4,15	4,90	4,85	▼ (1)	4,17	4,90	4,70	▼ (1)	4,17	5,40	5,10	▼ (1)	4,17	4,55	4,73	▲ (1)
Meta Taxa Selic - fim de período (% a.a.)	3,50	3,13	3,00	▼ (2)	5,00	4,50	4,00	▼ (2)	6,00	6,00	5,75	▼ (1)	6,00	6,00	5,75	▼ (1)

\* comportamento dos indicadores desde o Focus-Relatório de Mercado anterior; os valores entre parênteses expressam o número de semanas em que vem ocorrendo o último comportamento \*\* número de respostas na amostra mais recente