



Expectativas de Mercado

20 de março de 2020

▲ Aumento ▼ Diminuição = Estabilidade

Mediana - Agregado	2020					2021					2022					2023				
	Há 4 semanas	Há 1 semana	Hoje	Comp. semanal *	Resp. **	Há 4 semanas	Há 1 semana	Hoje	Comp. semanal *	Resp. **	Há 4 semanas	Há 1 semana	Hoje	Comp. semanal *	Resp. **	Há 4 semanas	Há 1 semana	Hoje	Comp. semanal *	Resp. **
IPCA (%)	3,20	3,10	3,04	▼ (2)	124	3,75	3,65	3,60	▼ (2)	114	3,50	3,50	3,50	= (34)	98	3,50	3,50	3,50	= (35)	86
IPCA (atualizações últimos 5 dias úteis, %)	3,22	3,05	2,90	▼ (2)	41	3,75	3,62	3,57	▼ (2)	37	3,50	3,50	3,50	= (34)	31	3,50	3,50	3,50	= (34)	27
PIB (% de crescimento)	2,20	1,68	1,48	▼ (6)	80	2,50	2,50	2,50	= (158)	72	2,50	2,50	2,50	= (100)	58	2,50	2,50	2,50	= (55)	53
Taxa de câmbio - fim de período (R\$/US\$)	4,15	4,35	4,50	▲ (2)	110	4,15	4,20	4,29	▲ (1)	96	4,11	4,20	4,23	▲ (5)	83	4,15	4,30	4,30	= (1)	74
Meta Taxa Selic - fim de período (% a.a.)	4,25	3,75	3,75	= (1)	115	6,00	5,25	5,25	= (1)	102	6,50	6,00	6,00	= (1)	87	6,50	6,25	6,25	= (1)	78
IGP-M (%)	3,98	4,00	4,12	▲ (3)	67	4,00	4,00	4,00	= (140)	56	3,80	3,75	3,75	= (2)	47	3,73	3,50	3,50	= (2)	44
Preços Administrados (%)	3,68	3,30	3,24	▼ (8)	32	3,80	3,80	3,75	▼ (1)	31	3,75	3,75	3,75	= (50)	25	3,50	3,50	3,50	= (12)	21
Produção Industrial (% de crescimento)	2,33	1,63	1,00	▼ (3)	13	2,50	2,50	2,50	= (8)	13	2,50	2,50	2,50	= (8)	13	2,50	2,50	2,50	= (2)	9
Conta Corrente (US\$ bilhões)	-55,80	-59,00	-56,50	▲ (1)	25	-58,57	-60,00	-58,53	▲ (2)	20	-58,73	-64,40	-64,30	▲ (1)	15	-62,46	-70,00	-70,00	= (1)	12
Balança Comercial (US\$ bilhões)	37,00	36,10	35,25	▼ (4)	26	35,00	34,00	34,90	▲ (1)	20	30,00	32,05	34,10	▲ (2)	13	31,10	29,45	28,90	▼ (6)	11
Investimento Direto no País (US\$ bilhões)	80,00	80,00	80,00	= (4)	25	84,75	83,75	80,00	▼ (2)	21	85,10	85,00	85,00	= (1)	16	87,00	86,00	85,00	▼ (2)	13
Dívida Líquida do Setor Público (% do PIB)	56,77	56,50	56,55	▲ (1)	24	57,70	57,80	57,95	▲ (2)	23	58,60	58,95	59,20	▲ (2)	17	59,35	59,90	60,10	▲ (2)	16
Resultado Primário (% do PIB)	-1,10	-1,15	-1,20	▼ (2)	28	-0,53	-0,56	-0,53	▲ (1)	27	-0,20	-0,10	-0,10	= (1)	21	0,15	0,20	0,20	= (1)	19
Resultado Nominal (% do PIB)	-5,50	-5,50	-5,60	▼ (1)	21	-5,20	-4,97	-4,86	▲ (1)	19	-5,23	-5,00	-5,20	▼ (1)	13	-4,80	-4,85	-4,90	▼ (1)	11

* comportamento dos indicadores desde o Focus-Relatório de Mercado anterior; os valores entre parênteses expressam o número de semanas em que vem ocorrendo o último comportamento ** número de respostas na amostra mais recente

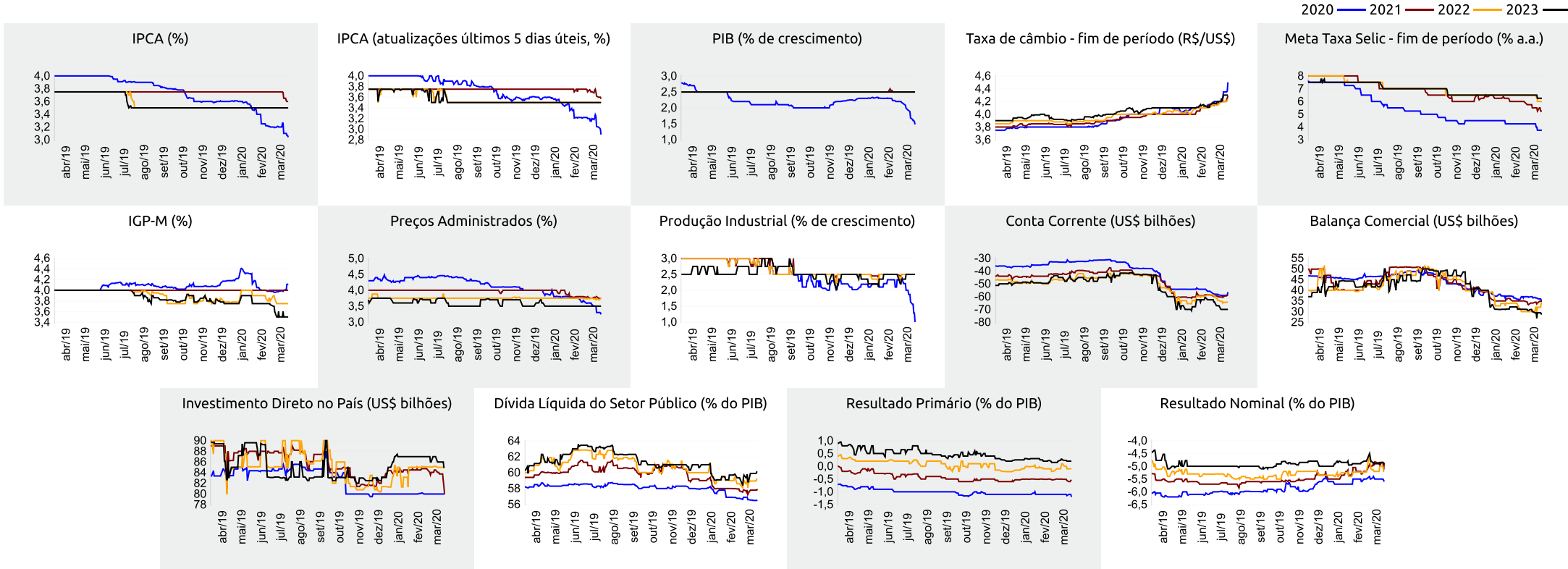



Expectativas de Mercado

20 de março de 2020

▲ Aumento ▼ Diminuição = Estabilidade

Mediana - Agregado	mar/20					abr/20					mai/20					Próximos 12 meses, suavizada				
	Há 4 semanas	Há 1 semana	Hoje	Comp. semanal *	Resp. **	Há 4 semanas	Há 1 semana	Hoje	Comp. semanal *	Resp. **	Há 4 semanas	Há 1 semana	Hoje	Comp. semanal *	Resp. **	Há 4 semanas	Há 1 semana	Hoje	Comp. semanal *	Resp. **
IPCA (%)	0,18	0,11	0,11	= (1)	121	0,35	0,28	0,25	▼ (2)	119	0,26	0,20	0,20	= (1)	119	3,52	3,49	3,49	= (1)	79
IPCA (atualizações últimos 5 dias úteis, %)	0,17	0,11	0,11	= (1)	40	0,35	0,25	0,20	▼ (3)	40	0,28	0,18	0,18	= (1)	40	3,58	3,47	3,26	▼ (2)	29
Taxa de câmbio - fim de período (R\$/US\$)	4,25	4,65	4,75	▲ (10)	109	4,24	4,60	4,68	▲ (7)	109	4,20	4,50	4,60	▲ (7)	109					
Meta Taxa Selic (% a.a.)	4,25	4,00	-			-	-	-			4,25	3,75	3,75	= (1)	114					
IGP-M (%)	0,26	0,35	0,40	▲ (3)	67	0,30	0,30	0,30	= (7)	67	0,30	0,29	0,29	= (1)	67	4,09	4,23	4,21	▼ (1)	51

* comportamento dos indicadores desde o Focus-Relatório de Mercado anterior; os valores entre parênteses expressam o número de semanas em que vem ocorrendo o último comportamento ** número de respostas na amostra mais recente

mar/20 — abr/20 — mai/20 — Próximos 12 meses, suavizada

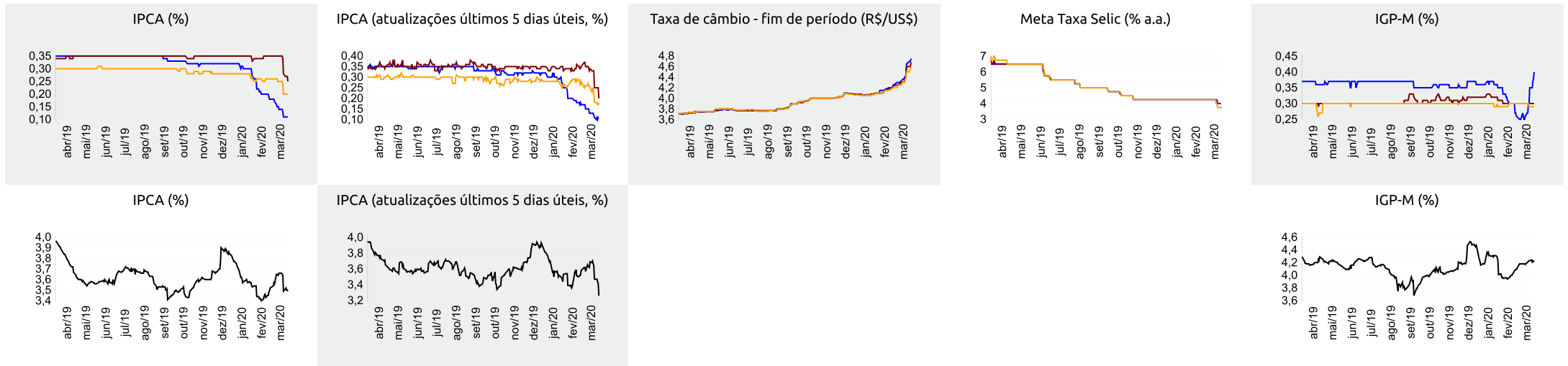



Expectativas de Mercado

20 de março de 2020

▲ Aumento ▼ Diminuição = Estabilidade

Mediana - Top 5 Curto Prazo

	mar/20				abr/20				mai/20			
	Há 4 semanas	Há 1 semana	Hoje	Comp. semanal *	Há 4 semanas	Há 1 semana	Hoje	Comp. semanal *	Há 4 semanas	Há 1 semana	Hoje	Comp. semanal *
IPCA (%)	0,08	0,07	0,11	▲ (1)	0,36	0,27	0,17	▼ (2)	0,16	0,11	0,06	▼ (2)
IGP-M (%)	0,20	0,68	0,77	▲ (3)	0,30	0,21	0,29	▲ (1)	0,30	0,27	0,10	▼ (3)
Taxa de câmbio - fim de período (R\$/US\$)	4,33	4,80	5,02	▲ (2)	4,28	4,72	4,96	▲ (2)	4,23	4,60	4,90	▲ (2)
Meta Taxa Selic (% a.a.)	4,25	4,00	-	-	-	-	-	-	4,25	3,75	3,50	▼ (3)

* comportamento dos indicadores desde o Focus-Relatório de Mercado anterior; os valores entre parênteses expressam o número de semanas em que vem ocorrendo o último comportamento ** número de respostas na amostra mais recente

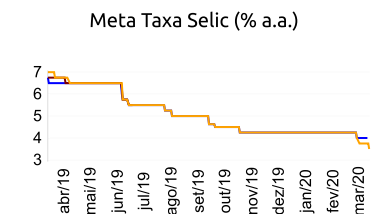
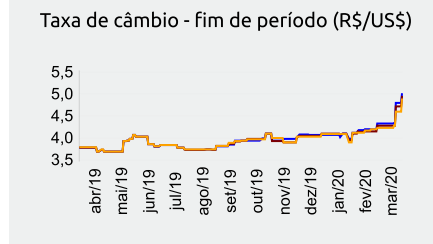
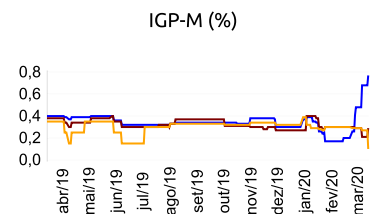
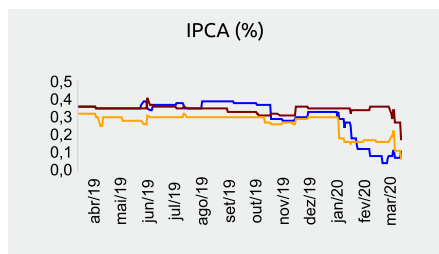

mar/20 — abr/20 — mai/20

Mediana - Top 5 Curto Prazo

	2020				2021				2022				2023			
	Há 4 semanas	Há 1 semana	Hoje	Comp. semanal *	Há 4 semanas	Há 1 semana	Hoje	Comp. semanal *	Há 4 semanas	Há 1 semana	Hoje	Comp. semanal *	Há 4 semanas	Há 1 semana	Hoje	Comp. semanal *
IPCA (%)	3,08	2,92	2,73	▼ (1)	3,40	3,48	3,48	= (1)	3,50	3,50	3,50	= (67)	3,38	3,50	3,50	= (1)
IGP-M (%)	4,00	4,21	4,16	▼ (2)	4,00	4,38	4,38	= (2)	5,00	5,00	5,00	= (8)	4,25	4,25	4,25	= (8)
Taxa de câmbio - fim de período (R\$/US\$)	4,15	4,30	4,50	▲ (2)	4,15	4,20	4,20	= (1)	4,10	4,20	4,20	= (1)	4,10	4,30	4,30	= (1)
Meta Taxa Selic - fim de período (% a.a.)	4,25	3,50	3,50	= (1)	5,75	5,00	4,75	▼ (3)	6,50	6,00	6,00	= (1)	6,50	6,13	6,13	= (1)

* comportamento dos indicadores desde o Focus-Relatório de Mercado anterior; os valores entre parênteses expressam o número de semanas em que vem ocorrendo o último comportamento ** número de respostas na amostra mais recente

Mediana - Top 5 Médio Prazo

	2020				2021				2022				2023			
	Há 4 semanas	Há 1 semana	Hoje	Comp. semanal *	Há 4 semanas	Há 1 semana	Hoje	Comp. semanal *	Há 4 semanas	Há 1 semana	Hoje	Comp. semanal *	Há 4 semanas	Há 1 semana	Hoje	Comp. semanal *
IPCA (%)	3,16	3,01	2,96	▼ (2)	3,73	3,62	3,62	= (1)	3,50	3,50	3,50	= (7)	3,50	3,38	3,38	= (1)
IGP-M (%)	4,00	4,40	4,40	= (1)	4,68	4,68	4,68	= (1)	6,00	4,75	4,75	= (1)	5,00	3,50	3,50	= (1)
Taxa de câmbio - fim de período (R\$/US\$)	4,10	4,63	4,88	▲ (2)	4,17	4,75	4,90	▲ (2)	4,17	4,50	4,55	▲ (2)	4,17	4,55	4,55	= (1)
Meta Taxa Selic - fim de período (% a.a.)	4,25	3,38	3,38	= (1)	5,75	5,00	5,00	= (2)	6,00	6,00	6,00	= (5)	6,00	6,00	6,00	= (5)

* comportamento dos indicadores desde o Focus-Relatório de Mercado anterior; os valores entre parênteses expressam o número de semanas em que vem ocorrendo o último comportamento ** número de respostas na amostra mais recente