

Mediana - Agregado

	2020					2021					2022					2023				
	Há 4 semanas	Há 1 semana	Hoje	Comp. semanal *	Resp. **	Há 4 semanas	Há 1 semana	Hoje	Comp. semanal *	Resp. **	Há 4 semanas	Há 1 semana	Hoje	Comp. semanal *	Resp. **	Há 4 semanas	Há 1 semana	Hoje	Comp. semanal *	Resp. **
IPCA (%)	3,40	3,20	3,19	▼ (9)	122	3,75	3,75	3,75	= (64)	114	3,50	3,50	3,50	= (31)	98	3,50	3,50	3,50	= (32)	85
IPCA (atualizações últimos 5 dias úteis, %)	3,35	3,22	3,20	▼ (1)	64	3,75	3,75	3,70	▼ (1)	59	3,50	3,50	3,50	= (31)	50	3,50	3,50	3,50	= (31)	44
PIB (% de crescimento)	2,30	2,20	2,17	▼ (3)	79	2,50	2,50	2,50	= (155)	67	2,50	2,50	2,50	= (97)	54	2,50	2,50	2,50	= (52)	50
Taxa de câmbio - fim de período (R\$/US\$)	4,10	4,15	4,20	▲ (2)	103	4,05	4,15	4,15	= (1)	87	4,10	4,11	4,15	▲ (2)	76	4,11	4,15	4,17	▲ (2)	69
Meta Taxa Selic - fim de período (% a.a.)	4,25	4,25	4,25	= (5)	112	6,00	6,00	5,75	▼ (1)	99	6,50	6,50	6,50	= (18)	84	6,50	6,50	6,50	= (18)	77
IGP-M (%)	4,05	3,98	3,96	▼ (2)	70	4,00	4,00	4,00	= (137)	56	3,90	3,80	3,85	▲ (1)	48	3,75	3,73	3,60	▼ (2)	44
Preços Administrados (%)	3,79	3,68	3,60	▼ (5)	33	3,80	3,80	3,80	= (2)	32	3,75	3,75	3,75	= (47)	23	3,50	3,50	3,50	= (9)	21
Produção Industrial (% de crescimento)	2,21	2,33	2,41	▲ (1)	12	2,50	2,50	2,50	= (5)	11	2,50	2,50	2,50	= (5)	11	2,50	2,50	2,35	▼ (1)	8
Conta Corrente (US\$ bilhões)	-53,20	-55,80	-58,00	▼ (2)	24	-56,78	-58,57	-59,40	▼ (1)	19	-59,74	-58,73	-59,45	▼ (1)	13	-62,46	-62,46	-64,20	▼ (2)	11
Balança Comercial (US\$ bilhões)	37,31	37,00	36,70	▼ (1)	24	35,60	35,00	33,19	▼ (1)	19	33,95	30,00	30,00	= (1)	12	32,20	31,10	30,50	▼ (3)	10
Investimento Direto no País (US\$ bilhões)	80,00	80,00	80,00	= (1)	25	84,50	84,75	84,05	▼ (1)	20	85,00	85,10	85,05	▼ (2)	14	87,00	87,00	86,00	▼ (1)	12
Dívida Líquida do Setor Público (% do PIB)	56,90	56,77	56,90	▲ (1)	21	58,00	57,70	57,82	▲ (1)	20	59,05	58,60	59,00	▲ (1)	14	59,10	59,35	59,70	▲ (1)	13
Resultado Primário (% do PIB)	-1,10	-1,10	-1,10	= (16)	25	-0,50	-0,53	-0,50	▲ (1)	23	-0,06	-0,20	-0,10	▲ (1)	17	0,25	0,15	0,20	▲ (1)	15
Resultado Nominal (% do PIB)	-5,50	-5,50	-5,50	= (1)	19	-5,05	-5,20	-5,00	▲ (2)	17	-5,23	-5,23	-5,10	▲ (2)	11	-4,90	-4,80	-4,80	= (1)	9

* comportamento dos indicadores desde o Focus-Relatório de Mercado anterior; os valores entre parênteses expressam o número de semanas em que vem ocorrendo o último comportamento ** número de respostas na amostra mais recente

2020 — 2021 — 2022 — 2023

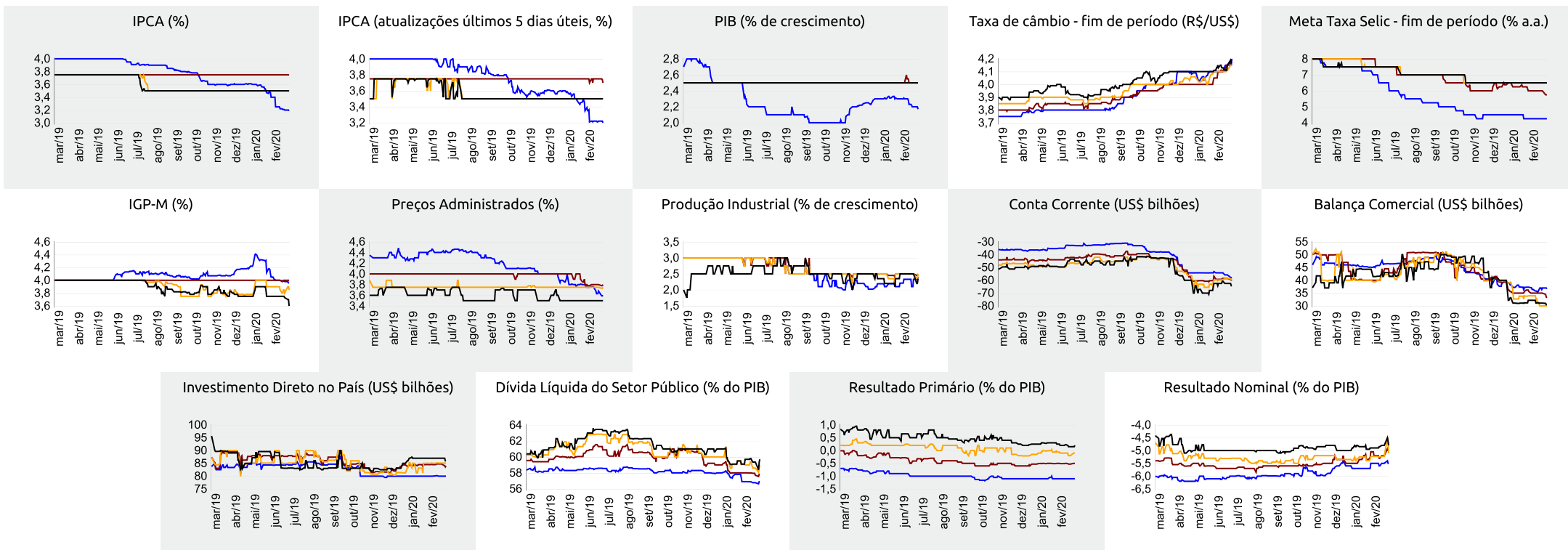



Expectativas de Mercado

28 de fevereiro de 2020

▲ Aumento ▼ Diminuição = Estabilidade

Mediana - Agregado

	fev/20					mar/20					abr/20					Próximos 12 meses, suavizada				
	Há 4 semanas	Há 1 semana	Hoje	Comp. semanal *	Resp. **	Há 4 semanas	Há 1 semana	Hoje	Comp. semanal *	Resp. **	Há 4 semanas	Há 1 semana	Hoje	Comp. semanal *	Resp. **	Há 4 semanas	Há 1 semana	Hoje	Comp. semanal *	Resp. **
IPCA (%)	0,23	0,17	0,16	▼ (9)	119	0,22	0,18	0,17	▼ (2)	119	0,34	0,35	0,35	= (2)	116	3,44	3,52	3,56	▲ (3)	76
IPCA (atualizações últimos 5 dias úteis, %)	0,20	0,15	0,15	= (1)	63	0,20	0,17	0,15	▼ (3)	63	0,34	0,35	0,35	= (1)	62	3,39	3,58	3,57	▼ (1)	40
Taxa de câmbio - fim de período (R\$/US\$)	4,15	4,30	-			4,15	4,25	4,30	▲ (7)	101	4,10	4,24	4,25	▲ (4)	100					
Meta Taxa Selic (% a.a.)	4,25	-	-			4,25	4,25	4,25	= (17)	110	-	-	-							
IGP-M (%)	0,29	-0,01	-			0,33	0,26	0,25	▼ (7)	69	0,30	0,30	0,30	= (4)	69	3,95	4,09	4,18	▲ (3)	49

* comportamento dos indicadores desde o Focus-Relatório de Mercado anterior; os valores entre parênteses expressam o número de semanas em que vem ocorrendo o último comportamento ** número de respostas na amostra mais recente

fev/20 — mar/20 — abr/20 — Próximos 12 meses, suavizada

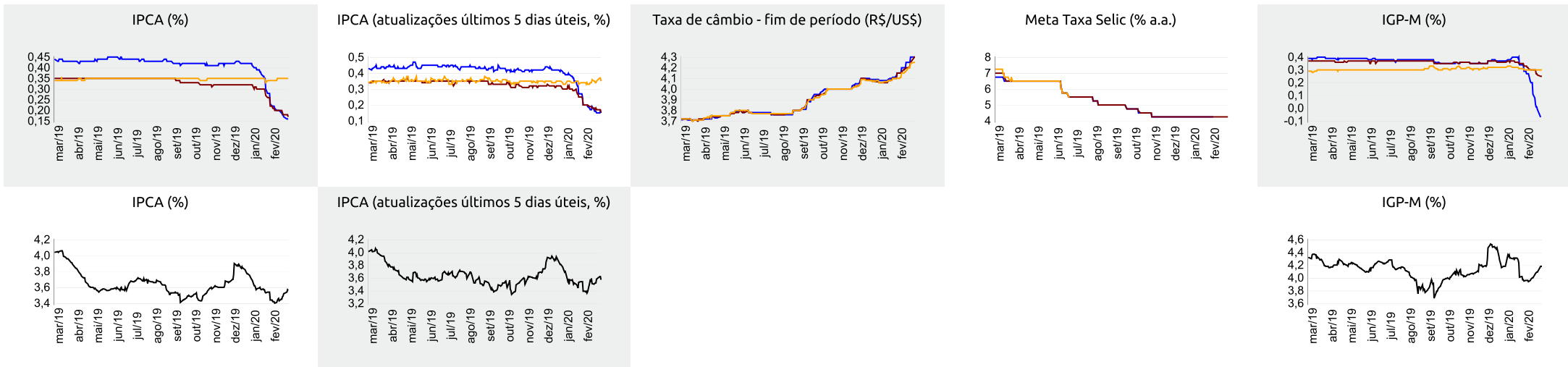



Expectativas de Mercado

28 de fevereiro de 2020

▲ Aumento ▼ Diminuição = Estabilidade

Mediana - Top 5 Curto Prazo

	fev/20				mar/20				abr/20			
	Há 4 semanas	Há 1 semana	Hoje	Comp. semanal *	Há 4 semanas	Há 1 semana	Hoje	Comp. semanal *	Há 4 semanas	Há 1 semana	Hoje	Comp. semanal *
IPCA (%)	0,16	0,14	0,12	▼ (1)	0,12	0,08	0,04	▼ (1)	0,34	0,36	0,36	= (2)
IGP-M (%)	-0,12	-0,13	-	-	0,17	0,20	0,20	= (1)	0,30	0,30	0,30	= (5)
Taxa de câmbio - fim de período (R\$/US\$)	4,23	4,39	-	-	4,18	4,33	4,33	= (1)	4,14	4,28	4,28	= (1)
Meta Taxa Selic (% a.a.)	4,25	-	-	-	4,25	4,25	4,25	= (18)	-	-	-	-

* comportamento dos indicadores desde o Focus-Relatório de Mercado anterior; os valores entre parênteses expressam o número de semanas em que vem ocorrendo o último comportamento ** número de respostas na amostra mais recente

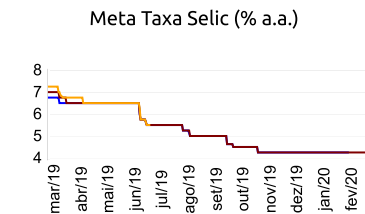
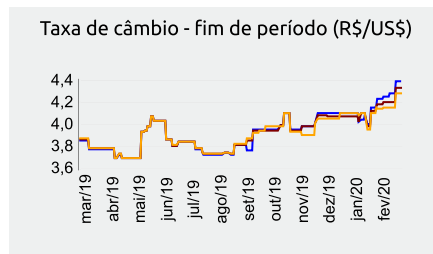
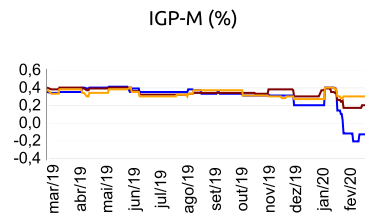
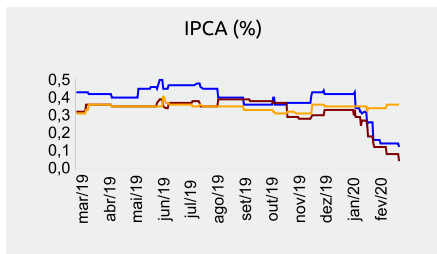

fev/20 — mar/20 — abr/20

Mediana - Top 5 Curto Prazo

	2020				2021				2022				2023			
	Há 4 semanas	Há 1 semana	Hoje	Comp. semanal *	Há 4 semanas	Há 1 semana	Hoje	Comp. semanal *	Há 4 semanas	Há 1 semana	Hoje	Comp. semanal *	Há 4 semanas	Há 1 semana	Hoje	Comp. semanal *
IPCA (%)	3,26	3,08	2,94	▼ (1)	3,70	3,40	3,40	= (1)	3,50	3,50	3,50	= (64)	3,25	3,38	3,38	= (3)
IGP-M (%)	4,00	4,00	4,10	▲ (1)	4,00	4,00	4,00	= (4)	5,00	5,00	5,00	= (5)	4,25	4,25	4,25	= (5)
Taxa de câmbio - fim de período (R\$/US\$)	4,10	4,15	4,15	= (1)	4,10	4,15	4,15	= (3)	4,05	4,10	4,10	= (3)	4,00	4,10	4,10	= (3)
Meta Taxa Selic - fim de período (% a.a.)	4,25	4,25	4,25	= (4)	6,38	5,75	5,75	= (2)	6,50	6,50	6,50	= (18)	6,50	6,50	6,50	= (18)

* comportamento dos indicadores desde o Focus-Relatório de Mercado anterior; os valores entre parênteses expressam o número de semanas em que vem ocorrendo o último comportamento ** número de respostas na amostra mais recente

Mediana - Top 5 Médio Prazo

	2020				2021				2022				2023			
	Há 4 semanas	Há 1 semana	Hoje	Comp. semanal *	Há 4 semanas	Há 1 semana	Hoje	Comp. semanal *	Há 4 semanas	Há 1 semana	Hoje	Comp. semanal *	Há 4 semanas	Há 1 semana	Hoje	Comp. semanal *
IPCA (%)	3,40	3,16	3,16	= (3)	3,75	3,73	3,73	= (3)	3,50	3,50	3,50	= (4)	3,50	3,50	3,50	= (4)
IGP-M (%)	3,67	4,00	4,10	▲ (1)	4,25	4,68	4,68	= (1)	4,00	6,00	6,00	= (3)	3,75	5,00	5,00	= (3)
Taxa de câmbio - fim de período (R\$/US\$)	4,10	4,10	4,15	▲ (1)	4,00	4,17	4,17	= (3)	4,00	4,17	4,17	= (3)	4,00	4,17	4,17	= (3)
Meta Taxa Selic - fim de período (% a.a.)	4,25	4,25	4,25	= (12)	6,25	5,75	5,75	= (2)	6,25	6,00	6,00	= (2)	6,25	6,00	6,00	= (2)

* comportamento dos indicadores desde o Focus-Relatório de Mercado anterior; os valores entre parênteses expressam o número de semanas em que vem ocorrendo o último comportamento ** número de respostas na amostra mais recente