

▲ Aumento ▼ Diminuição = Estabilidade

Mediana - Agregado

	2020					2021					2022					2023				
	Há 4 semanas	Há 1 semana	Hoje	Comp. semanal *	Resp. **	Há 4 semanas	Há 1 semana	Hoje	Comp. semanal *	Resp. **	Há 4 semanas	Há 1 semana	Hoje	Comp. semanal *	Resp. **	Há 4 semanas	Há 1 semana	Hoje	Comp. semanal *	Resp. **
IPCA (%)	3,60	3,47	3,40	▼ (5)	120	3,75	3,75	3,75	= (60)	106	3,50	3,50	3,50	= (27)	93	3,50	3,50	3,50	= (28)	79
IPCA (atualizações últimos 5 dias úteis, %)	3,59	3,45	3,35	▼ (5)	80	3,75	3,75	3,75	= (55)	73	3,50	3,50	3,50	= (27)	66	3,50	3,50	3,50	= (27)	58
PIB (% de crescimento)	2,30	2,31	2,30	▼ (1)	74	2,50	2,50	2,50	= (151)	61	2,50	2,50	2,50	= (93)	51	2,50	2,50	2,50	= (48)	46
Taxa de câmbio - fim de período (R\$/US\$)	4,09	4,10	4,10	= (1)	102	4,00	4,00	4,05	▲ (1)	84	4,05	4,05	4,10	▲ (1)	76	4,10	4,10	4,11	▲ (1)	69
Meta Taxa Selic - fim de período (% a.a.)	4,50	4,25	4,25	= (1)	107	6,50	6,25	6,00	▼ (1)	92	6,50	6,50	6,50	= (14)	79	6,50	6,50	6,50	= (14)	73
IGP-M (%)	4,24	4,12	4,05	▼ (3)	72	4,00	4,00	4,00	= (133)	58	3,78	3,90	3,90	= (1)	52	3,75	3,75	3,75	= (1)	48
Preços Administrados (%)	4,00	3,81	3,79	▼ (1)	38	4,00	3,90	3,80	▼ (2)	34	3,75	3,75	3,75	= (43)	27	3,50	3,50	3,50	= (5)	23
Produção Industrial (% de crescimento)	2,19	2,10	2,21	▲ (1)	16	2,50	2,50	2,50	= (1)	14	2,50	2,50	2,50	= (1)	14	2,35	2,35	2,50	▲ (2)	11
Conta Corrente (US\$ bilhões)	-54,20	-54,20	-53,20	▲ (2)	23	-60,30	-60,30	-56,78	▲ (2)	20	-60,55	-63,00	-59,74	▲ (2)	14	-64,20	-67,93	-62,46	▲ (2)	12
Balança Comercial (US\$ bilhões)	38,20	37,22	37,31	▲ (1)	26	35,60	35,60	35,60	= (1)	22	39,25	33,95	33,95	= (1)	16	33,20	31,20	32,20	▲ (2)	12
Investimento Direto no País (US\$ bilhões)	80,00	80,00	80,00	= (15)	24	84,40	84,50	84,50	= (2)	21	85,30	85,00	85,00	= (1)	15	87,00	87,00	87,00	= (4)	13
Dívida Líquida do Setor Público (% do PIB)	58,08	57,80	56,90	▼ (1)	23	59,20	58,00	58,00	= (2)	22	60,00	59,50	59,05	▼ (1)	16	61,00	59,50	59,10	▼ (1)	15
Resultado Primário (% do PIB)	-1,10	-1,10	-1,10	= (12)	25	-0,51	-0,51	-0,50	▲ (1)	24	-0,10	-0,06	-0,06	= (1)	18	0,25	0,30	0,25	▼ (1)	17
Resultado Nominal (% do PIB)	-5,70	-5,70	-5,50	▲ (1)	19	-5,50	-5,35	-5,05	▲ (1)	18	-5,40	-5,40	-5,23	▲ (1)	12	-4,90	-4,95	-4,90	▲ (1)	11

* comportamento dos indicadores desde o Focus-Relatório de Mercado anterior; os valores entre parênteses expressam o número de semanas em que vem ocorrendo o último comportamento ** número de respostas na amostra mais recente

2020 — 2021 — 2022 — 2023

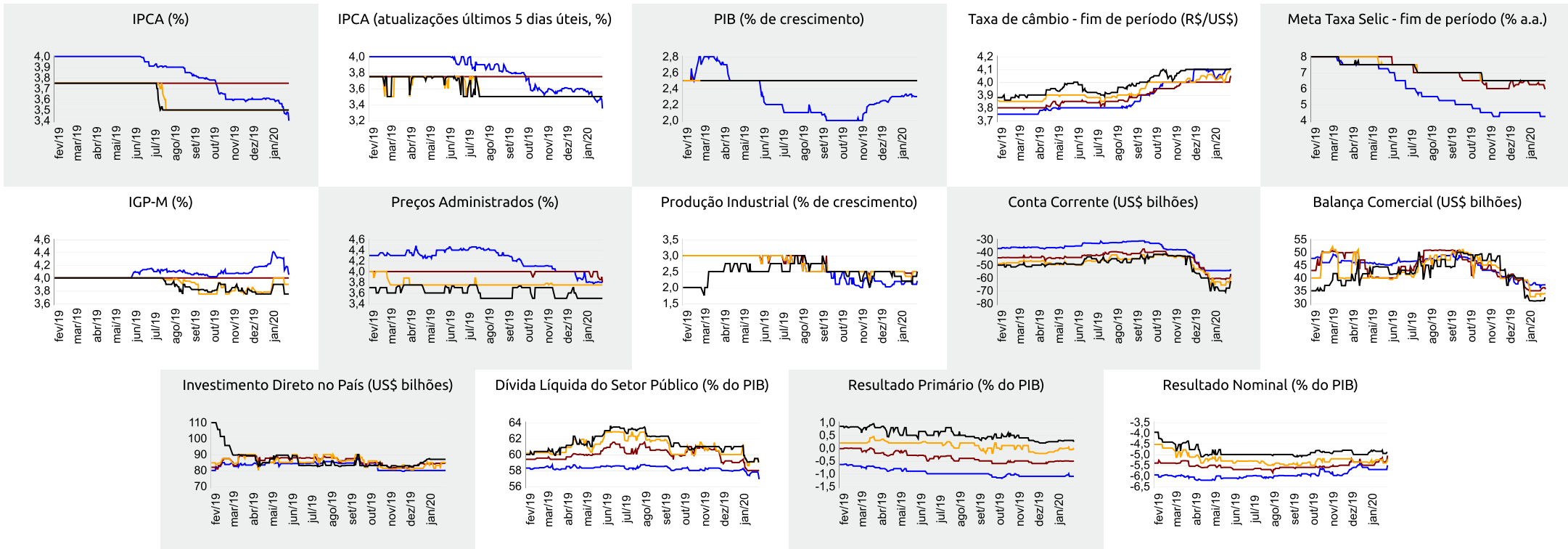



Expectativas de Mercado

31 de janeiro de 2020

▲ Aumento ▼ Diminuição = Estabilidade

Mediana - Agregado

	jan/20					fev/20					mar/20					Próximos 12 meses, suavizada				
	Há 4 semanas	Há 1 semana	Hoje	Comp. semanal *	Resp. **	Há 4 semanas	Há 1 semana	Hoje	Comp. semanal *	Resp. **	Há 4 semanas	Há 1 semana	Hoje	Comp. semanal *	Resp. **	Há 4 semanas	Há 1 semana	Hoje	Comp. semanal *	Resp. **
IPCA (%)	0,39	0,35	0,34	▼ (4)	117	0,41	0,30	0,23	▼ (5)	117	0,32	0,27	0,22	▼ (2)	117	3,69	3,53	3,44	▼ (8)	71
IPCA (atualizações últimos 5 dias úteis, %)	0,40	0,34	0,34	= (1)	79	0,39	0,27	0,20	▼ (3)	79	0,30	0,25	0,20	▼ (3)	79	3,70	3,53	3,39	▼ (1)	51
Taxa de câmbio - fim de período (R\$/US\$)	4,07	4,15	-			4,08	4,11	4,15	▲ (3)	103	4,06	4,10	4,15	▲ (3)	103					
Meta Taxa Selic (% a.a.)	-	-	-			4,25	4,25	4,25	= (13)	106	4,25	4,25	4,25	= (13)	105					
IGP-M (%)	0,60	0,53	-			0,37	0,34	0,29	▼ (2)	70	0,36	0,35	0,33	▼ (3)	69	4,22	4,01	3,95	▼ (2)	47

* comportamento dos indicadores desde o Focus-Relatório de Mercado anterior; os valores entre parênteses expressam o número de semanas em que vem ocorrendo o último comportamento ** número de respostas na amostra mais recente

jan/20 — fev/20 — mar/20 — Próximos 12 meses, suavizada

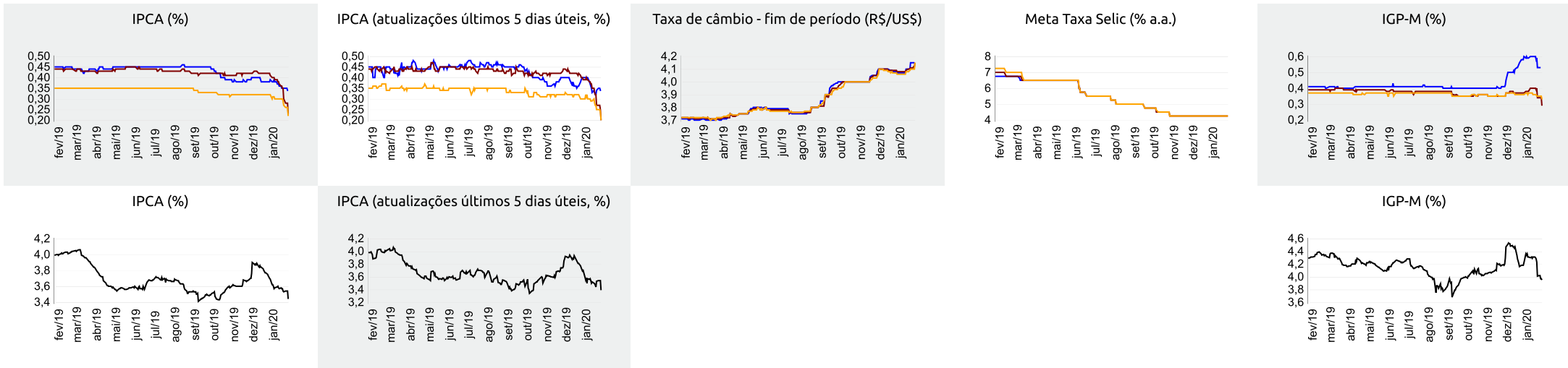

▲ Aumento ▼ Diminuição = Estabilidade

Mediana - Top 5 Curto Prazo

	jan/20				fev/20				mar/20			
	Há 4 semanas	Há 1 semana	Hoje	Comp. semanal *	Há 4 semanas	Há 1 semana	Hoje	Comp. semanal *	Há 4 semanas	Há 1 semana	Hoje	Comp. semanal *
IPCA (%)	0,39	0,32	0,35	▲ (1)	0,42	0,26	0,16	▼ (4)	0,33	0,18	0,12	▼ (4)
IGP-M (%)	0,43	0,50	-		0,20	0,14	-0,12	▼ (2)	0,30	0,26	0,17	▼ (3)
Taxa de câmbio - fim de período (R\$/US\$)	4,10	4,19	-		4,10	4,15	4,23	▲ (3)	4,07	4,12	4,18	▲ (3)
Meta Taxa Selic (% a.a.)	-	-	-		4,25	4,25	4,25	= (14)	4,25	4,25	4,25	= (14)

* comportamento dos indicadores desde o Focus-Relatório de Mercado anterior; os valores entre parênteses expressam o número de semanas em que vem ocorrendo o último comportamento ** número de respostas na amostra mais recente

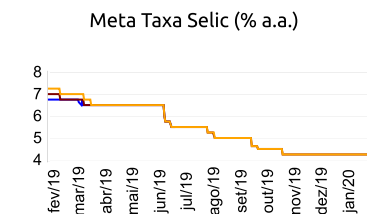
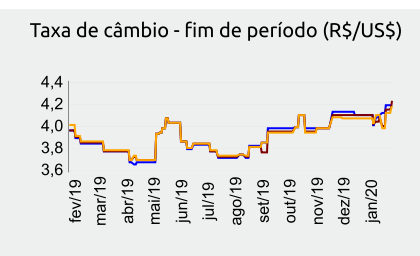
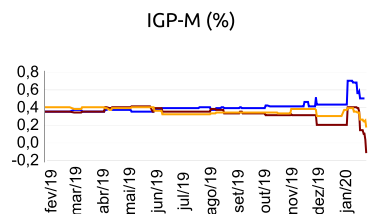
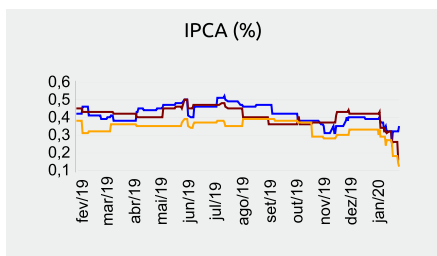

jan/20 — fev/20 — mar/20

Mediana - Top 5 Curto Prazo

	2020				2021				2022				2023			
	Há 4 semanas	Há 1 semana	Hoje	Comp. semanal *	Há 4 semanas	Há 1 semana	Hoje	Comp. semanal *	Há 4 semanas	Há 1 semana	Hoje	Comp. semanal *	Há 4 semanas	Há 1 semana	Hoje	Comp. semanal *
IPCA (%)	3,68	3,40	3,26	▼ (1)	3,75	3,70	3,70	= (3)	3,50	3,50	3,50	= (60)	3,38	3,25	3,25	= (3)
IGP-M (%)	4,04	4,04	4,00	▼ (2)	3,90	4,38	4,00	▼ (2)	3,50	5,00	5,00	= (1)	3,50	4,25	4,25	= (1)
Taxa de câmbio - fim de período (R\$/US\$)	4,00	4,10	4,10	= (1)	4,10	4,00	4,10	▲ (1)	4,10	4,00	4,05	▲ (1)	4,10	4,00	4,00	= (3)
Meta Taxa Selic - fim de período (% a.a.)	4,25	4,38	4,25	▼ (1)	6,25	6,00	6,38	▲ (1)	6,50	6,50	6,50	= (14)	6,50	6,50	6,50	= (14)

* comportamento dos indicadores desde o Focus-Relatório de Mercado anterior; os valores entre parênteses expressam o número de semanas em que vem ocorrendo o último comportamento ** número de respostas na amostra mais recente

Mediana - Top 5 Médio Prazo

	2020				2021				2022				2023			
	Há 4 semanas	Há 1 semana	Hoje	Comp. semanal *	Há 4 semanas	Há 1 semana	Hoje	Comp. semanal *	Há 4 semanas	Há 1 semana	Hoje	Comp. semanal *	Há 4 semanas	Há 1 semana	Hoje	Comp. semanal *
IPCA (%)	3,50	3,50	3,40	▼ (1)	3,75	3,75	3,75	= (8)	3,63	3,63	3,50	▼ (2)	3,63	3,63	3,50	▼ (2)
IGP-M (%)	4,68	4,11	3,67	▼ (2)	3,90	4,25	4,25	= (1)	3,70	4,00	4,00	= (3)	3,50	3,75	3,75	= (1)
Taxa de câmbio - fim de período (R\$/US\$)	4,06	4,09	4,10	▲ (2)	4,06	4,00	4,00	= (3)	3,93	4,00	4,00	= (3)	3,93	4,00	4,00	= (3)
Meta Taxa Selic - fim de período (% a.a.)	4,25	4,25	4,25	= (8)	6,50	6,25	6,25	= (3)	6,50	6,25	6,25	= (3)	6,50	6,25	6,25	= (3)

* comportamento dos indicadores desde o Focus-Relatório de Mercado anterior; os valores entre parênteses expressam o número de semanas em que vem ocorrendo o último comportamento ** número de respostas na amostra mais recente