



▲ Aumento ▼ Diminuição = Estabilidade

Mediana - Agregado	2019					2020					2021					2022				
	Há 4 semanas	Há 1 semana	Hoje	Comp. semanal *	Resp. **	Há 4 semanas	Há 1 semana	Hoje	Comp. semanal *	Resp. **	Há 4 semanas	Há 1 semana	Hoje	Comp. semanal *	Resp. **	Há 4 semanas	Há 1 semana	Hoje	Comp. semanal *	Resp. **
IPCA (%)	3,52	3,98	4,04	▲ (8)	123	3,60	3,60	3,61	▲ (1)	121	3,75	3,75	3,75	= (55)	104	3,50	3,50	3,50	= (22)	95
IPCA (atualizações últimos 5 dias úteis, %)	3,61	4,15	4,17	▲ (6)	60	3,60	3,59	3,60	▲ (1)	60	3,75	3,75	3,75	= (50)	51	3,50	3,50	3,50	= (22)	46
PIB (% de crescimento)	0,99	1,16	1,17	▲ (4)	74	2,22	2,28	2,30	▲ (8)	74	2,50	2,50	2,50	= (146)	57	2,50	2,50	2,50	= (88)	51
Taxa de câmbio - fim de período (R\$/US\$)	4,10	4,10	4,10	= (1)	105	4,01	4,10	4,08	▼ (1)	101	4,00	4,00	4,00	= (6)	78	4,00	4,05	4,06	▲ (3)	72
Meta Taxa Selic - fim de período (% a.a.)	4,50	-	-			4,50	4,50	4,50	= (5)	110	6,00	6,25	6,38	▲ (2)	90	6,50	6,50	6,50	= (9)	82
IGP-M (%)	5,52	6,58	-			4,07	4,18	4,18	= (1)	66	4,00	4,00	4,00	= (128)	48	3,85	3,76	3,78	▲ (1)	40
Preços Administrados (%)	5,07	5,18	5,16	▼ (1)	31	4,00	3,94	3,88	▼ (2)	31	4,00	4,00	4,00	= (126)	24	3,75	3,75	3,75	= (38)	20
Produção Industrial (% de crescimento)	-0,70	-0,72	-0,73	▼ (3)	16	2,20	2,02	2,19	▲ (1)	14	2,50	2,50	2,50	= (15)	12	2,50	2,50	2,50	= (15)	12
Conta Corrente (US\$ bilhões)	-37,00	-50,00	-51,08	▼ (16)	28	-40,00	-53,70	-54,20	▼ (5)	27	-43,50	-52,00	-60,00	▼ (6)	21	-45,50	-55,60	-56,19	▼ (2)	16
Balança Comercial (US\$ bilhões)	43,50	43,25	44,50	▲ (2)	29	40,00	39,00	39,40	▲ (2)	28	40,50	38,70	39,35	▲ (1)	22	40,00	39,80	39,80	= (1)	16
Investimento Direto no País (US\$ bilhões)	75,00	76,10	76,12	▲ (3)	28	80,00	80,00	80,00	= (10)	27	81,80	83,80	84,40	▲ (4)	22	82,00	81,40	81,30	▼ (1)	17
Dívida Líquida do Setor Público (% do PIB)	56,70	56,10	56,20	▲ (1)	25	58,30	57,90	58,00	▲ (1)	25	60,45	59,00	59,00	= (1)	23	60,50	60,00	60,00	= (3)	18
Resultado Primário (% do PIB)	-1,20	-1,10	-1,10	= (3)	28	-1,10	-1,10	-1,10	= (7)	28	-0,60	-0,60	-0,53	▲ (1)	25	-0,15	-0,20	-0,15	▲ (2)	20
Resultado Nominal (% do PIB)	-6,10	-6,07	-6,10	▼ (1)	22	-5,89	-5,44	-5,60	▼ (1)	22	-5,50	-5,35	-5,50	▼ (1)	19	-5,20	-5,35	-5,35	= (2)	14

* comportamento dos indicadores desde o Focus-Relatório de Mercado anterior; os valores entre parênteses expressam o número de semanas em que vem ocorrendo o último comportamento ** número de respostas na amostra mais recente

2019 — 2020 — 2021 — 2022

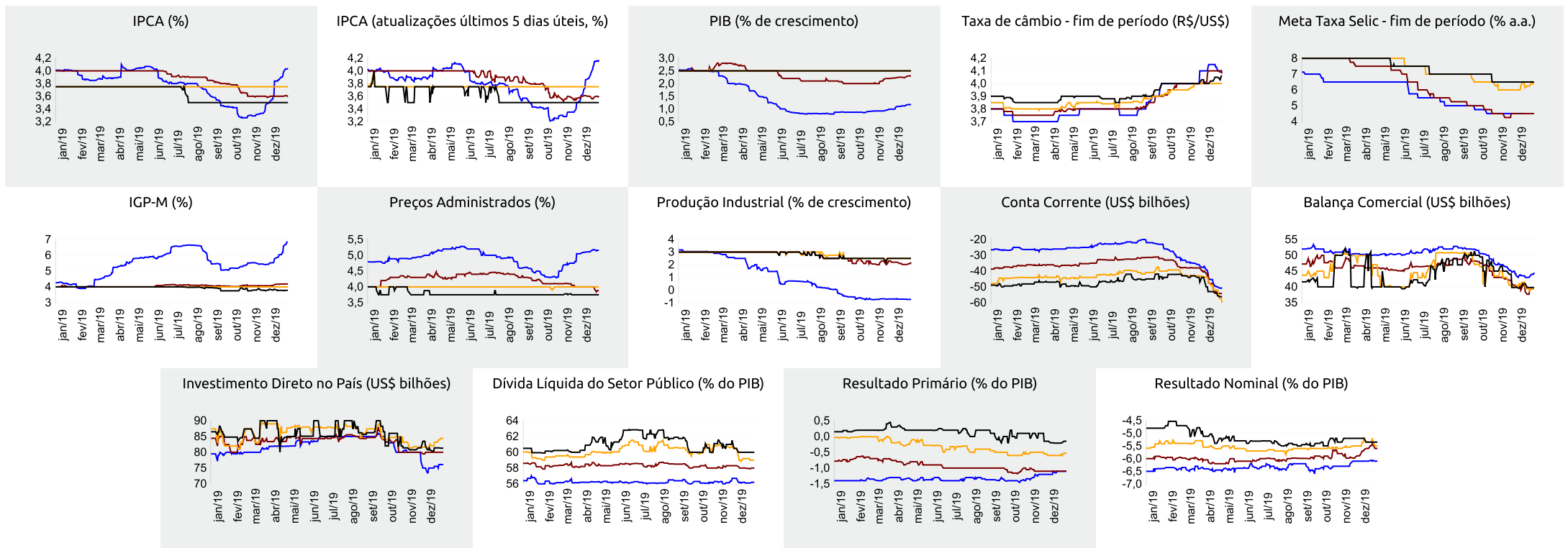



Expectativas de Mercado

27 de dezembro de 2019

▲ Aumento ▼ Diminuição = Estabilidade

Mediana - Agregado

	dez/19					jan/20					fev/20					Próximos 12 meses, suavizada				
	Há 4 semanas	Há 1 semana	Hoje	Comp. semanal *	Resp. **	Há 4 semanas	Há 1 semana	Hoje	Comp. semanal *	Resp. **	Há 4 semanas	Há 1 semana	Hoje	Comp. semanal *	Resp. **	Há 4 semanas	Há 1 semana	Hoje	Comp. semanal *	Resp. **
IPCA (%)	0,48	0,84	0,90	▲ (6)	122	0,39	0,38	0,38	= (1)	120	0,42	0,42	0,42	= (1)	119	3,67	3,84	3,77	▼ (3)	106
IPCA (atualizações últimos 5 dias úteis, %)	0,53	1,00	1,02	▲ (8)	60	0,40	0,36	0,36	= (1)	60	0,42	0,42	0,42	= (2)	59	3,74	3,93	3,81	▼ (2)	55
Taxa de câmbio - fim de período (R\$/US\$)	4,10	4,10	4,10	= (1)	105	4,05	4,10	4,08	▼ (1)	100	4,05	4,09	4,09	= (1)	99					
Meta Taxa Selic (% a.a.)	4,50	-	-			-	-	-			4,25	4,25	4,25	= (8)	110					
IGP-M (%)	0,39	1,40	-			0,41	0,52	0,56	▲ (4)	67	0,35	0,37	0,37	= (1)	66	4,18	4,47	4,16	▼ (2)	42

* comportamento dos indicadores desde o Focus-Relatório de Mercado anterior; os valores entre parênteses expressam o número de semanas em que vem ocorrendo o último comportamento ** número de respostas na amostra mais recente

dez/19 — jan/20 — fev/20 — Próximos 12 meses, suavizada

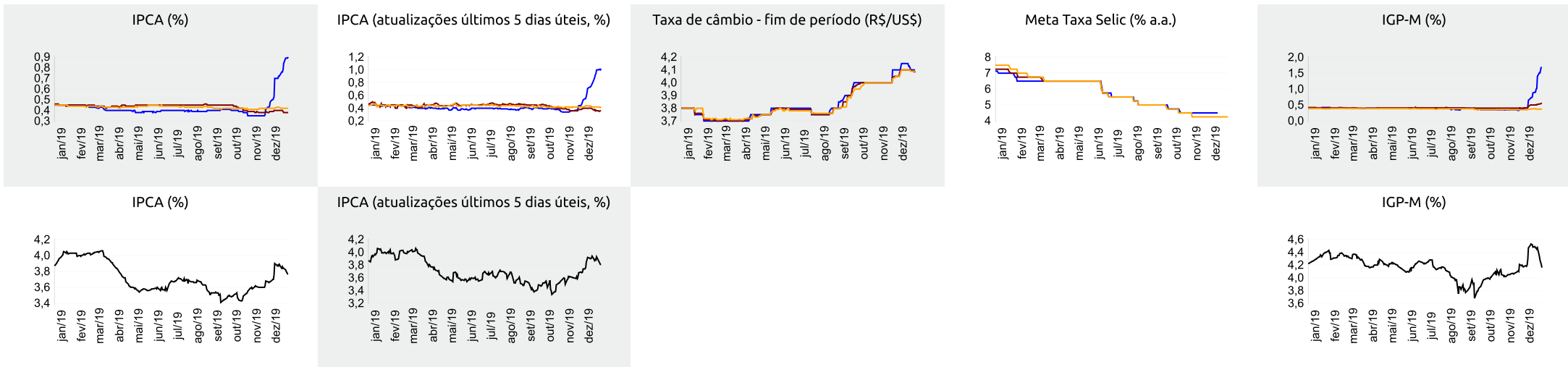



Expectativas de Mercado

27 de dezembro de 2019

▲ Aumento ▼ Diminuição = Estabilidade

Mediana - Top 5 Curto Prazo

	dez/19				jan/20				fev/20			
	Há 4 semanas	Há 1 semana	Hoje	Comp. semanal *	Há 4 semanas	Há 1 semana	Hoje	Comp. semanal *	Há 4 semanas	Há 1 semana	Hoje	Comp. semanal *
IPCA (%)	0,55	0,89	0,97	▲ (6)	0,35	0,40	0,39	▼ (1)	0,43	0,42	0,42	= (3)
IGP-M (%)	0,62	1,15	-		0,41	0,43	0,43	= (3)	0,31	0,20	0,20	= (3)
Taxa de câmbio - fim de período (R\$/US\$)	4,20	4,09	4,09	= (1)	4,13	4,10	4,10	= (1)	4,10	4,10	4,10	= (4)
Meta Taxa Selic (% a.a.)	4,50	-	-		-	-	-		4,25	4,25	4,25	= (9)

* comportamento dos indicadores desde o Focus-Relatório de Mercado anterior; os valores entre parênteses expressam o número de semanas em que vem ocorrendo o último comportamento ** número de respostas na amostra mais recente

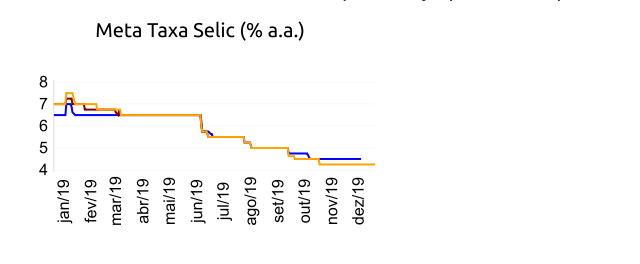
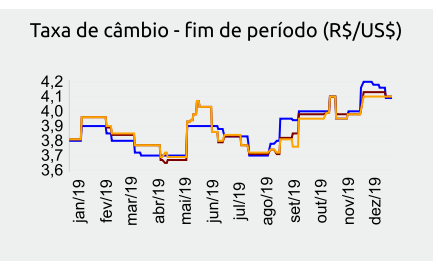
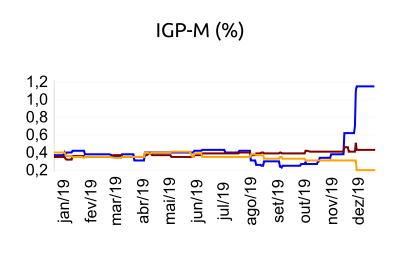
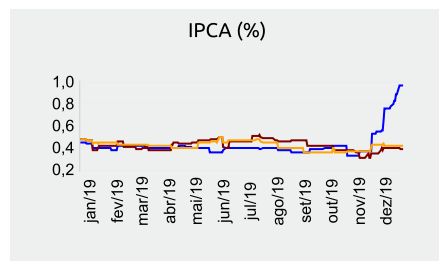

Mediana - Top 5 Curto Prazo

	2019				2020				2021				2022			
	Há 4 semanas	Há 1 semana	Hoje	Comp. semanal *	Há 4 semanas	Há 1 semana	Hoje	Comp. semanal *	Há 4 semanas	Há 1 semana	Hoje	Comp. semanal *	Há 4 semanas	Há 1 semana	Hoje	Comp. semanal *
IPCA (%)	3,64	4,04	4,12	▲ (6)	3,70	3,68	3,66	▼ (1)	3,73	3,75	3,75	= (3)	3,50	3,50	3,50	= (55)
IGP-M (%)	5,76	6,31	-		4,13	4,04	4,04	= (3)	4,12	3,90	3,90	= (2)	3,90	3,50	3,50	= (3)
Taxa de câmbio - fim de período (R\$/US\$)	4,20	4,09	4,09	= (1)	3,97	4,00	4,00	= (3)	4,10	4,10	4,10	= (4)	4,10	4,10	4,10	= (4)
Meta Taxa Selic - fim de período (% a.a.)	4,50	-	-		4,25	4,25	4,25	= (1)	6,25	6,25	6,25	= (6)	6,50	6,50	6,50	= (9)

* comportamento dos indicadores desde o Focus-Relatório de Mercado anterior; os valores entre parênteses expressam o número de semanas em que vem ocorrendo o último comportamento ** número de respostas na amostra mais recente

Mediana - Top 5 Médio Prazo

	2019				2020				2021				2022			
	Há 4 semanas	Há 1 semana	Hoje	Comp. semanal *	Há 4 semanas	Há 1 semana	Hoje	Comp. semanal *	Há 4 semanas	Há 1 semana	Hoje	Comp. semanal *	Há 4 semanas	Há 1 semana	Hoje	Comp. semanal *
IPCA (%)	3,72	4,13	4,13	= (1)	3,55	3,50	3,50	= (3)	3,70	3,75	3,75	= (3)	3,50	3,63	3,63	= (3)
IGP-M (%)	5,77	6,89	-		4,18	4,68	4,68	= (3)	3,75	3,90	3,90	= (3)	3,50	3,70	3,70	= (3)
Taxa de câmbio - fim de período (R\$/US\$)	4,20	4,08	4,07	▼ (4)	4,24	4,06	4,06	= (1)	4,40	4,06	4,06	= (1)	4,35	3,93	3,93	= (1)
Meta Taxa Selic - fim de período (% a.a.)	4,50	-	-		4,00	4,25	4,25	= (3)	6,50	6,50	6,50	= (16)	6,50	6,50	6,50	= (16)

* comportamento dos indicadores desde o Focus-Relatório de Mercado anterior; os valores entre parênteses expressam o número de semanas em que vem ocorrendo o último comportamento ** número de respostas na amostra mais recente