

Mediana - Agregado

	2019					2020					2021					2022				
	Há 4 semanas	Há 1 semana	Hoje	Comp. semanal *	Resp. **	Há 4 semanas	Há 1 semana	Hoje	Comp. semanal *	Resp. **	Há 4 semanas	Há 1 semana	Hoje	Comp. semanal *	Resp. **	Há 4 semanas	Há 1 semana	Hoje	Comp. semanal *	Resp. **
IPCA (%)	3,46	3,86	3,98	▲ (7)	120	3,60	3,60	3,60	= (8)	118	3,75	3,75	3,75	= (54)	101	3,50	3,50	3,50	= (21)	92
IPCA (atualizações últimos 5 dias úteis, %)	3,50	3,92	4,15	▲ (5)	54	3,57	3,60	3,59	▼ (2)	53	3,75	3,75	3,75	= (49)	42	3,50	3,50	3,50	= (21)	37
PIB (% de crescimento)	0,99	1,12	1,16	▲ (3)	71	2,20	2,25	2,28	▲ (7)	71	2,50	2,50	2,50	= (145)	55	2,50	2,50	2,50	= (87)	50
Taxa de câmbio - fim de período (R\$/US\$)	4,10	4,15	4,10	▼ (1)	105	4,00	4,10	4,10	= (2)	101	4,00	4,00	4,00	= (5)	80	4,01	4,02	4,05	▲ (2)	73
Meta Taxa Selic - fim de período (% a.a.)	4,50	-	-			4,50	4,50	4,50	= (4)	106	6,00	6,13	6,25	▲ (1)	87	6,50	6,50	6,50	= (8)	80
IGP-M (%)	5,41	6,03	6,58	▲ (4)	66	4,08	4,17	4,18	▲ (3)	65	4,00	4,00	4,00	= (127)	49	3,75	3,78	3,76	▼ (2)	41
Preços Administrados (%)	5,05	5,11	5,18	▲ (10)	34	4,00	4,00	3,94	▼ (1)	34	4,00	4,00	4,00	= (125)	28	3,75	3,75	3,75	= (37)	24
Produção Industrial (% de crescimento)	-0,70	-0,71	-0,72	▼ (2)	14	2,30	2,02	2,02	= (1)	13	2,50	2,50	2,50	= (14)	12	2,50	2,50	2,50	= (14)	12
Conta Corrente (US\$ bilhões)	-36,75	-47,50	-50,00	▼ (15)	27	-38,00	-51,00	-53,70	▼ (4)	26	-43,22	-51,80	-52,00	▼ (5)	21	-47,00	-53,00	-55,60	▼ (1)	17
Balança Comercial (US\$ bilhões)	44,60	43,00	43,25	▲ (1)	28	41,00	38,45	39,00	▲ (1)	27	40,00	40,00	38,70	▼ (2)	21	39,80	41,00	39,80	▼ (1)	16
Investimento Direto no País (US\$ bilhões)	77,00	75,55	76,10	▲ (2)	28	80,00	80,00	80,00	= (9)	27	81,80	83,20	83,80	▲ (3)	21	81,40	81,40	81,40	= (1)	18
Dívida Líquida do Setor Público (% do PIB)	56,70	56,10	56,10	= (2)	23	58,30	58,00	57,90	▼ (1)	23	60,75	59,20	59,00	▼ (1)	21	61,50	60,00	60,00	= (2)	17
Resultado Primário (% do PIB)	-1,20	-1,10	-1,10	= (2)	26	-1,10	-1,10	-1,10	= (6)	26	-0,55	-0,60	-0,60	= (3)	23	-0,15	-0,21	-0,20	▲ (1)	19
Resultado Nominal (% do PIB)	-6,10	-6,10	-6,07	▲ (1)	20	-5,94	-5,60	-5,44	▲ (4)	20	-5,50	-5,35	-5,35	= (1)	18	-5,20	-5,35	-5,35	= (1)	14

* comportamento dos indicadores desde o Focus-Relatório de Mercado anterior; os valores entre parênteses expressam o número de semanas em que vem ocorrendo o último comportamento ** número de respostas na amostra mais recente

2019 — 2020 — 2021 — 2022 —

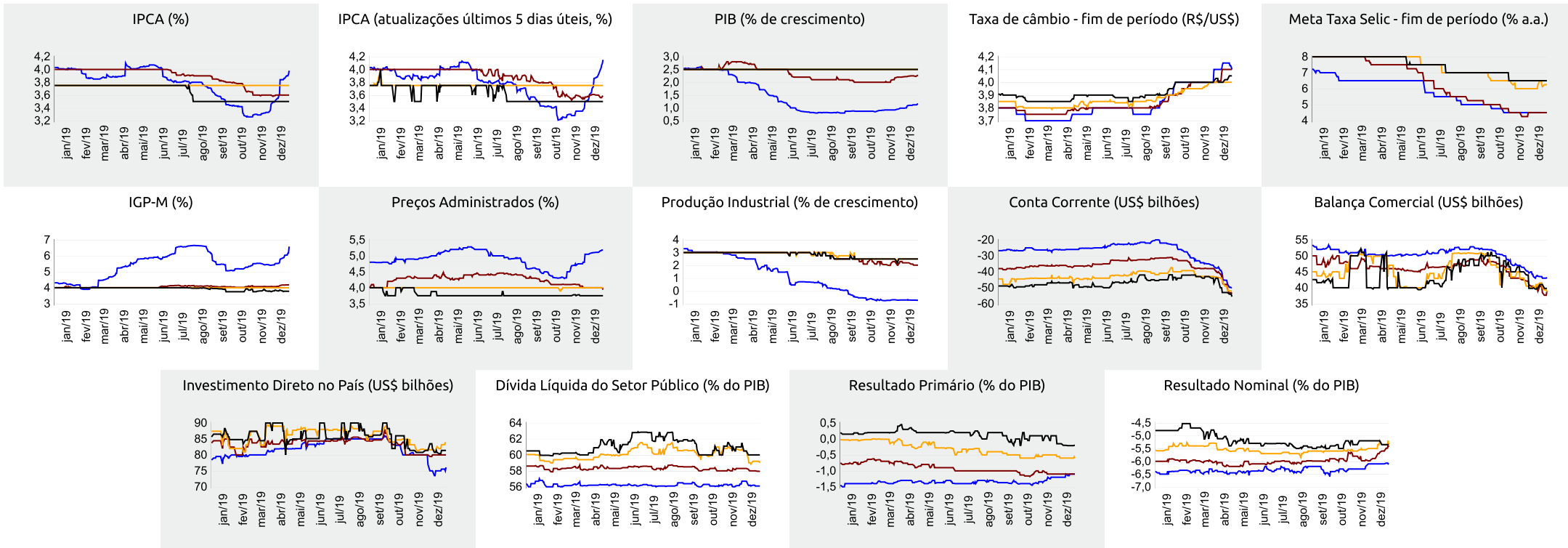



Expectativas de Mercado

20 de dezembro de 2019

▲ Aumento ▼ Diminuição = Estabilidade

Mediana - Agregado

	dez/19					jan/20					fev/20					Próximos 12 meses, suavizada				
	Há 4 semanas	Há 1 semana	Hoje	Comp. semanal *	Resp. **	Há 4 semanas	Há 1 semana	Hoje	Comp. semanal *	Resp. **	Há 4 semanas	Há 1 semana	Hoje	Comp. semanal *	Resp. **	Há 4 semanas	Há 1 semana	Hoje	Comp. semanal *	Resp. **
IPCA (%)	0,41	0,72	0,84	▲ (5)	119	0,39	0,40	0,38	▼ (1)	117	0,42	0,43	0,42	▼ (1)	115	3,68	3,89	3,84	▼ (2)	102
IPCA (atualizações últimos 5 dias úteis, %)	0,44	0,78	1,00	▲ (7)	54	0,38	0,39	0,36	▼ (2)	53	0,42	0,42	0,42	▼ (1)	52	3,68	3,94	3,93	▼ (1)	43
Taxa de câmbio - fim de período (R\$/US\$)	4,10	4,15	4,10	▼ (1)	105	4,04	4,10	4,10	= (2)	101	4,03	4,10	4,09	▼ (1)	101					
Meta Taxa Selic (% a.a.)	4,50	-	-			-	-	-			4,25	4,25	4,25	= (7)	106					
IGP-M (%)	0,37	0,88	1,40	▲ (5)	66	0,41	0,50	0,52	▲ (3)	66	0,35	0,38	0,37	▼ (1)	65	4,21	4,48	4,47	▼ (1)	56

* comportamento dos indicadores desde o Focus-Relatório de Mercado anterior; os valores entre parênteses expressam o número de semanas em que vem ocorrendo o último comportamento ** número de respostas na amostra mais recente

dez/19 — jan/20 — fev/20 — Próximos 12 meses, suavizada

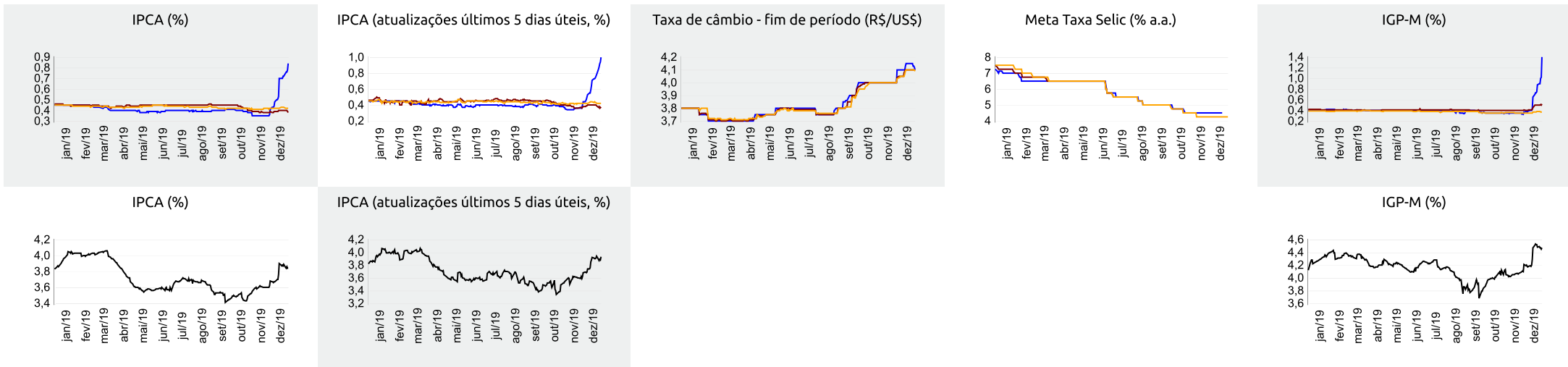

▲ Aumento ▼ Diminuição = Estabilidade

Mediana - Top 5 Curto Prazo

	dez/19					jan/20					fev/20				
	Há 4 semanas	Há 1 semana	Hoje	Comp. semanal *		Há 4 semanas	Há 1 semana	Hoje	Comp. semanal *		Há 4 semanas	Há 1 semana	Hoje	Comp. semanal *	
IPCA (%)	0,53	0,78	0,89	▲ (5)		0,35	0,40	0,40	= (2)		0,43	0,42	0,42	= (2)	
IGP-M (%)	0,62	1,15	1,15	= (2)		0,46	0,43	0,43	= (2)		0,31	0,20	0,20	= (2)	
Taxa de câmbio - fim de período (R\$/US\$)	4,16	4,16	4,09	▼ (3)		4,01	4,13	4,10	▼ (1)		4,01	4,10	4,10	= (3)	
Meta Taxa Selic (% a.a.)	4,50	-	-			-	-	-			4,25	4,25	4,25	= (8)	

* comportamento dos indicadores desde o Focus-Relatório de Mercado anterior; os valores entre parênteses expressam o número de semanas em que vem ocorrendo o último comportamento ** número de respostas na amostra mais recente

dez/19 — jan/20 — fev/20

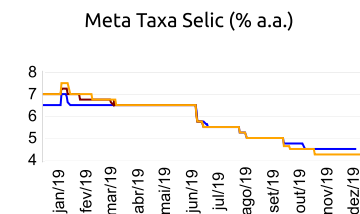
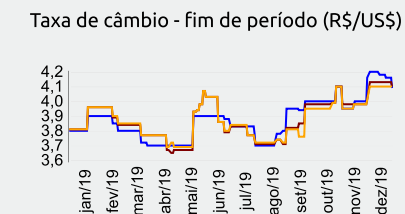
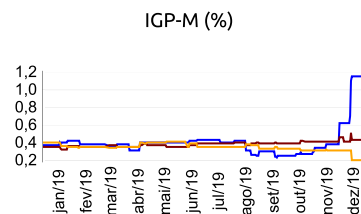
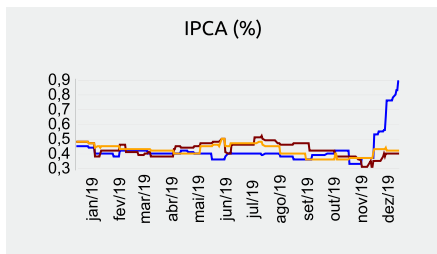

Mediana - Top 5 Curto Prazo

	2019				2020				2021				2022			
	Há 4 semanas	Há 1 semana	Hoje	Comp. semanal *	Há 4 semanas	Há 1 semana	Hoje	Comp. semanal *	Há 4 semanas	Há 1 semana	Hoje	Comp. semanal *	Há 4 semanas	Há 1 semana	Hoje	Comp. semanal *
IPCA (%)	3,63	3,92	4,04	▲ (5)	3,70	3,68	3,68	= (2)	3,73	3,75	3,75	= (2)	3,50	3,50	3,50	= (54)
IGP-M (%)	5,65	6,31	6,31	= (2)	4,13	4,04	4,04	= (2)	4,12	3,90	3,90	= (1)	3,90	3,50	3,50	= (2)
Taxa de câmbio - fim de período (R\$/US\$)	4,16	4,16	4,09	▼ (3)	3,97	4,00	4,00	= (2)	4,01	4,10	4,10	= (3)	4,01	4,10	4,10	= (3)
Meta Taxa Selic - fim de período (% a.a.)	4,50	-	-		4,25	4,50	4,25	▼ (1)	6,25	6,25	6,25	= (5)	6,50	6,50	6,50	= (8)

* comportamento dos indicadores desde o Focus-Relatório de Mercado anterior; os valores entre parênteses expressam o número de semanas em que vem ocorrendo o último comportamento ** número de respostas na amostra mais recente

Mediana - Top 5 Médio Prazo

	2019				2020				2021				2022			
	Há 4 semanas	Há 1 semana	Hoje	Comp. semanal *	Há 4 semanas	Há 1 semana	Hoje	Comp. semanal *	Há 4 semanas	Há 1 semana	Hoje	Comp. semanal *	Há 4 semanas	Há 1 semana	Hoje	Comp. semanal *
IPCA (%)	3,50	3,95	4,13	▲ (1)	3,55	3,50	3,50	= (2)	3,70	3,75	3,75	= (2)	3,50	3,63	3,63	= (2)
IGP-M (%)	5,55	6,84	6,89	▲ (1)	4,18	4,68	4,68	= (2)	3,75	3,90	3,90	= (2)	3,50	3,70	3,70	= (2)
Taxa de câmbio - fim de período (R\$/US\$)	4,11	4,18	4,08	▼ (3)	4,20	4,19	4,06	▼ (1)	4,20	4,19	4,06	▼ (1)	4,35	3,99	3,93	▼ (1)
Meta Taxa Selic - fim de período (% a.a.)	4,50	-	-		4,00	4,25	4,25	= (2)	6,50	6,50	6,50	= (15)	6,50	6,50	6,50	= (15)

* comportamento dos indicadores desde o Focus-Relatório de Mercado anterior; os valores entre parênteses expressam o número de semanas em que vem ocorrendo o último comportamento ** número de respostas na amostra mais recente