



Expectativas de Mercado

13 de dezembro de 2019

▲ Aumento ▼ Diminuição = Estabilidade

Mediana - Agregado

	2019					2020					2021					2022				
	Há 4 semanas	Há 1 semana	Hoje	Comp. semanal *	Resp. **	Há 4 semanas	Há 1 semana	Hoje	Comp. semanal *	Resp. **	Há 4 semanas	Há 1 semana	Hoje	Comp. semanal *	Resp. **	Há 4 semanas	Há 1 semana	Hoje	Comp. semanal *	Resp. **
IPCA (%)	3,33	3,84	3,86	▲ (6)	119	3,60	3,60	3,60	= (7)	118	3,75	3,75	3,75	= (53)	101	3,50	3,50	3,50	= (20)	92
IPCA (atualizações últimos 5 dias úteis, %)	3,35	3,86	3,92	▲ (4)	38	3,58	3,61	3,60	▼ (1)	37	3,75	3,75	3,75	= (48)	28	3,50	3,50	3,50	= (20)	27
PIB (% de crescimento)	0,92	1,10	1,12	▲ (2)	72	2,17	2,24	2,25	▲ (6)	72	2,50	2,50	2,50	= (144)	55	2,50	2,50	2,50	= (86)	51
Taxa de câmbio - fim de período (R\$/US\$)	4,00	4,15	4,15	= (1)	107	4,00	4,10	4,10	= (1)	103	4,00	4,00	4,00	= (4)	83	4,00	4,00	4,02	▲ (1)	76
Meta Taxa Selic - fim de período (% a.a.)	4,50	4,50	-			4,25	4,50	4,50	= (3)	106	6,00	6,25	6,13	▼ (1)	88	6,50	6,50	6,50	= (7)	81
IGP-M (%)	5,45	5,79	6,03	▲ (3)	67	4,07	4,14	4,17	▲ (2)	66	4,00	4,00	4,00	= (126)	49	3,80	3,85	3,78	▼ (1)	42
Preços Administrados (%)	4,75	5,10	5,11	▲ (9)	35	4,05	4,00	4,00	= (3)	35	4,00	4,00	4,00	= (124)	28	3,75	3,75	3,75	= (36)	24
Produção Industrial (% de crescimento)	-0,68	-0,70	-0,71	▼ (1)	16	2,30	2,20	2,02	▼ (1)	15	2,50	2,50	2,50	= (13)	13	2,50	2,50	2,50	= (13)	13
Conta Corrente (US\$ bilhões)	-35,00	-44,97	-47,50	▼ (14)	26	-38,00	-47,50	-51,00	▼ (3)	25	-42,90	-46,80	-51,80	▼ (4)	20	-43,00	-53,00	-53,00	= (1)	17
Balança Comercial (US\$ bilhões)	46,40	43,60	43,00	▼ (1)	27	42,50	38,95	38,45	▼ (6)	26	43,00	41,00	40,00	▼ (1)	20	45,00	40,00	41,00	▲ (1)	16
Investimento Direto no País (US\$ bilhões)	80,00	75,00	75,55	▲ (1)	26	80,00	80,00	80,00	= (8)	25	81,80	82,60	83,20	▲ (2)	20	80,79	80,79	81,40	▲ (1)	18
Dívida Líquida do Setor Público (% do PIB)	56,15	56,10	56,10	= (1)	23	58,30	58,00	58,00	= (1)	23	60,75	58,85	59,20	▲ (1)	20	61,00	60,00	60,00	= (1)	16
Resultado Primário (% do PIB)	-1,20	-1,10	-1,10	= (1)	26	-1,10	-1,10	-1,10	= (5)	26	-0,50	-0,60	-0,60	= (2)	22	0,10	-0,20	-0,21	▼ (2)	18
Resultado Nominal (% do PIB)	-6,20	-6,10	-6,10	= (3)	21	-5,94	-5,65	-5,60	▲ (3)	21	-5,55	-5,20	-5,35	▼ (1)	18	-5,20	-5,20	-5,35	▼ (1)	14

\* comportamento dos indicadores desde o Focus-Relatório de Mercado anterior; os valores entre parênteses expressam o número de semanas em que vem ocorrendo o último comportamento \*\* número de respostas na amostra mais recente

2019 — 2020 — 2021 — 2022

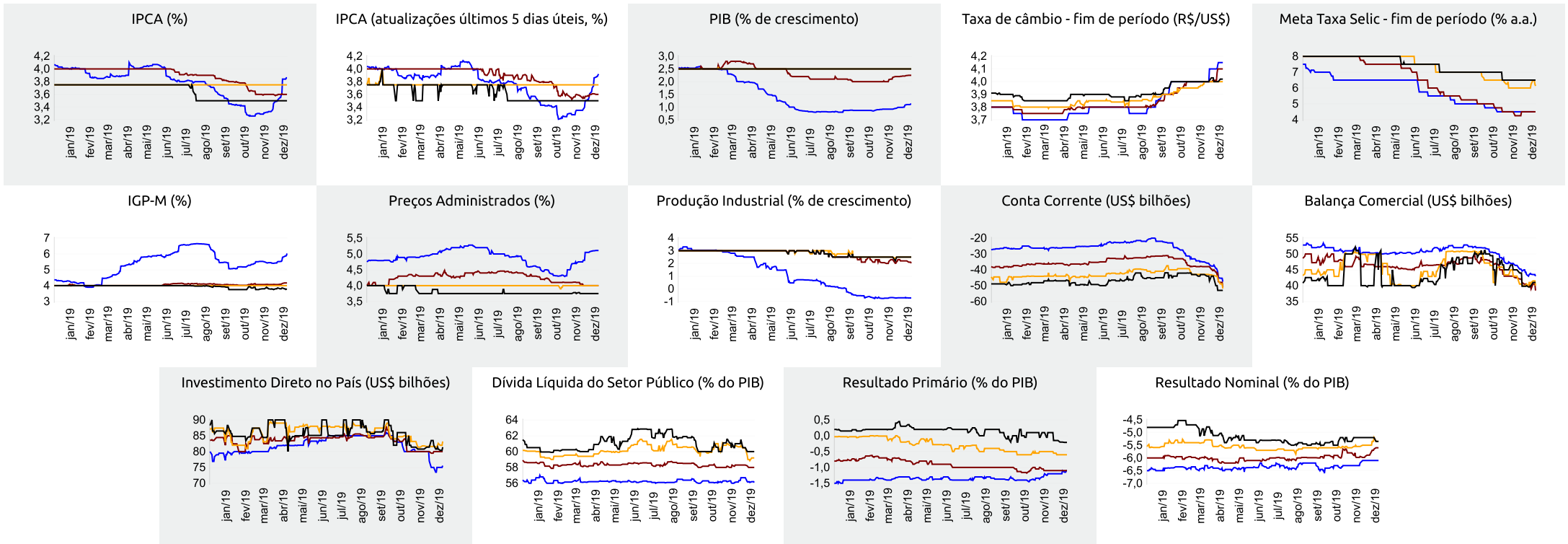



Expectativas de Mercado

13 de dezembro de 2019

▲ Aumento ▼ Diminuição = Estabilidade

Mediana - Agregado

	dez/19					jan/20					fev/20					Próximos 12 meses, suavizada				
	Há 4 semanas	Há 1 semana	Hoje	Comp. semanal *	Resp. **	Há 4 semanas	Há 1 semana	Hoje	Comp. semanal *	Resp. **	Há 4 semanas	Há 1 semana	Hoje	Comp. semanal *	Resp. **	Há 4 semanas	Há 1 semana	Hoje	Comp. semanal *	Resp. **
IPCA (%)	0,35	0,70	0,72	▲ (4)	118	0,38	0,40	0,40	= (1)	116	0,42	0,42	0,43	▲ (1)	114	3,60	3,90	3,89	▼ (1)	102
IPCA (atualizações últimos 5 dias úteis, %)	0,36	0,71	0,78	▲ (6)	38	0,36	0,40	0,39	▼ (1)	38	0,42	0,44	0,42	▼ (1)	38	3,60	3,92	3,94	▲ (4)	32
Taxa de câmbio - fim de período (R\$/US\$)	4,00	4,15	4,15	= (1)	107	4,00	4,10	4,10	= (1)	101	4,00	4,10	4,10	= (1)	101					
Meta Taxa Selic (% a.a.)	4,50	4,50	-			-	-	-			4,25	4,25	4,25	= (6)	106					
IGP-M (%)	0,35	0,65	0,88	▲ (4)	67	0,40	0,45	0,50	▲ (2)	65	0,35	0,37	0,38	▲ (2)	64	4,07	4,47	4,48	▲ (2)	55

\* comportamento dos indicadores desde o Focus-Relatório de Mercado anterior; os valores entre parênteses expressam o número de semanas em que vem ocorrendo o último comportamento \*\* número de respostas na amostra mais recente

dez/19 — jan/20 — fev/20 — Próximos 12 meses, suavizada

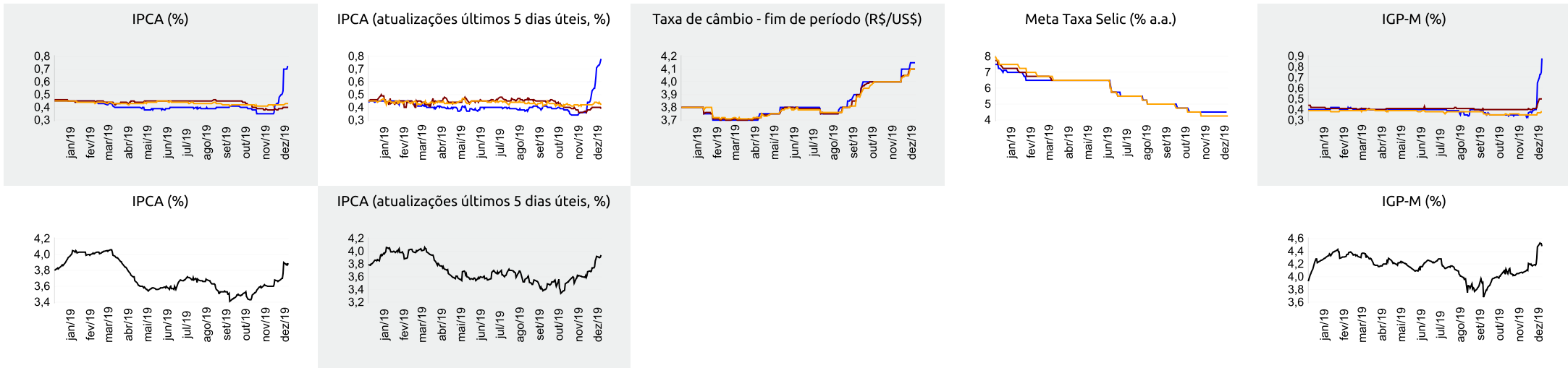



Expectativas de Mercado

13 de dezembro de 2019

▲ Aumento ▼ Diminuição = Estabilidade

Mediana - Top 5 Curto Prazo

	dez/19				jan/20				fev/20			
	Há 4 semanas	Há 1 semana	Hoje	Comp. semanal *	Há 4 semanas	Há 1 semana	Hoje	Comp. semanal *	Há 4 semanas	Há 1 semana	Hoje	Comp. semanal *
IPCA (%)	0,37	0,76	0,78	▲ (4)	0,31	0,40	0,40	= (1)	0,37	0,42	0,42	= (1)
IGP-M (%)	0,38	1,15	1,15	= (1)	0,41	0,43	0,43	= (1)	0,31	0,20	0,20	= (1)
Taxa de câmbio - fim de período (R\$/US\$)	4,00	4,18	4,16	▼ (2)	3,98	4,13	4,13	= (2)	3,98	4,10	4,10	= (2)
Meta Taxa Selic (% a.a.)	4,50	4,50	-		-	-	-		4,25	4,25	4,25	= (7)

\* comportamento dos indicadores desde o Focus-Relatório de Mercado anterior; os valores entre parênteses expressam o número de semanas em que vem ocorrendo o último comportamento \*\* número de respostas na amostra mais recente

dez/19 — jan/20 — fev/20

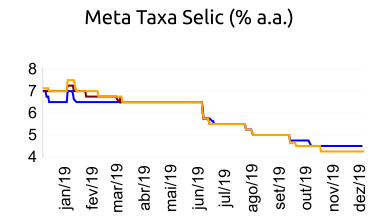
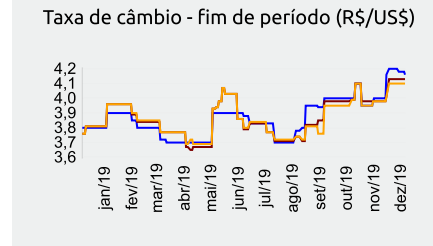
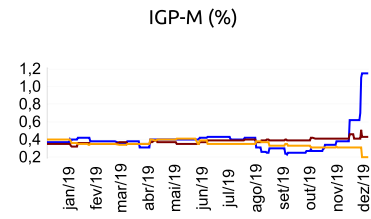
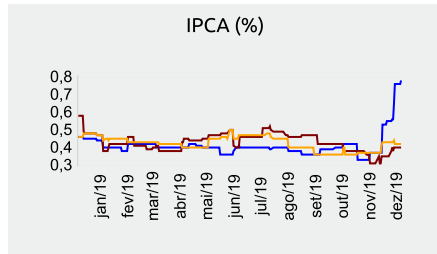

Mediana - Top 5 Curto Prazo

	2019				2020				2021				2022			
	Há 4 semanas	Há 1 semana	Hoje	Comp. semanal *	Há 4 semanas	Há 1 semana	Hoje	Comp. semanal *	Há 4 semanas	Há 1 semana	Hoje	Comp. semanal *	Há 4 semanas	Há 1 semana	Hoje	Comp. semanal *
IPCA (%)	3,36	3,90	3,92	▲ (4)	3,69	3,68	3,68	= (1)	3,73	3,75	3,75	= (1)	3,50	3,50	3,50	= (53)
IGP-M (%)	5,40	6,31	6,31	= (1)	4,07	4,04	4,04	= (1)	4,12	3,83	3,90	▲ (1)	3,90	3,50	3,50	= (1)
Taxa de câmbio - fim de período (R\$/US\$)	4,00	4,18	4,16	▼ (2)	3,90	4,00	4,00	= (1)	3,98	4,10	4,10	= (2)	4,01	4,10	4,10	= (2)
Meta Taxa Selic - fim de período (% a.a.)	4,50	4,50	-		4,25	4,50	4,50	= (1)	6,25	6,25	6,25	= (4)	6,50	6,50	6,50	= (7)

\* comportamento dos indicadores desde o Focus-Relatório de Mercado anterior; os valores entre parênteses expressam o número de semanas em que vem ocorrendo o último comportamento \*\* número de respostas na amostra mais recente

Mediana - Top 5 Médio Prazo

	2019				2020				2021				2022			
	Há 4 semanas	Há 1 semana	Hoje	Comp. semanal *	Há 4 semanas	Há 1 semana	Hoje	Comp. semanal *	Há 4 semanas	Há 1 semana	Hoje	Comp. semanal *	Há 4 semanas	Há 1 semana	Hoje	Comp. semanal *
IPCA (%)	3,36	3,95	3,95	= (1)	3,55	3,50	3,50	= (1)	3,70	3,75	3,75	= (1)	3,50	3,63	3,63	= (1)
IGP-M (%)	5,45	6,84	6,84	= (1)	4,00	4,68	4,68	= (1)	3,75	3,90	3,90	= (1)	3,50	3,70	3,70	= (1)
Taxa de câmbio - fim de período (R\$/US\$)	4,11	4,19	4,18	▼ (2)	4,20	4,19	4,19	= (1)	4,20	4,19	4,19	= (1)	4,35	3,99	3,99	= (1)
Meta Taxa Selic - fim de período (% a.a.)	4,50	4,50	-		4,00	4,25	4,25	= (1)	6,50	6,50	6,50	= (14)	6,50	6,50	6,50	= (14)

\* comportamento dos indicadores desde o Focus-Relatório de Mercado anterior; os valores entre parênteses expressam o número de semanas em que vem ocorrendo o último comportamento \*\* número de respostas na amostra mais recente