

Mediana - Agregado

	2019					2020					2021					2022				
	Há 4 semanas	Há 1 semana	Hoje	Comp. semanal *	Resp. **	Há 4 semanas	Há 1 semana	Hoje	Comp. semanal *	Resp. **	Há 4 semanas	Há 1 semana	Hoje	Comp. semanal *	Resp. **	Há 4 semanas	Há 1 semana	Hoje	Comp. semanal *	Resp. **
IPCA (%)	3,29	3,33	3,46	▲ (3)	127	3,60	3,60	3,60	= (4)	122	3,75	3,75	3,75	= (50)	105	3,50	3,50	3,50	= (17)	95
IPCA (atualizações últimos 5 dias úteis, %)	3,29	3,35	3,50	▲ (1)	100	3,59	3,58	3,57	▼ (2)	98	3,75	3,75	3,75	= (45)	83	3,50	3,50	3,50	= (17)	76
PIB (% de crescimento)	0,91	0,92	0,99	▲ (1)	73	2,00	2,17	2,20	▲ (3)	73	2,50	2,50	2,50	= (141)	57	2,50	2,50	2,50	= (83)	52
Taxa de câmbio - fim de período (R\$/US\$)	4,00	4,00	4,10	▲ (1)	111	4,00	4,00	4,00	= (5)	104	3,95	4,00	4,00	= (1)	84	4,00	4,00	4,01	▲ (1)	78
Meta Taxa Selic - fim de período (% a.a.)	4,50	4,50	4,50	= (5)	114	4,50	4,25	4,50	▲ (1)	110	6,38	6,00	6,00	= (3)	91	6,50	6,50	6,50	= (4)	82
IGP-M (%)	5,51	5,45	5,41	▼ (3)	71	4,07	4,07	4,08	▲ (1)	68	4,00	4,00	4,00	= (123)	49	3,75	3,80	3,75	▼ (1)	43
Preços Administrados (%)	4,50	4,75	5,05	▲ (6)	35	4,10	4,05	4,00	▼ (2)	35	4,00	4,00	4,00	= (121)	28	3,75	3,75	3,75	= (33)	25
Produção Industrial (% de crescimento)	-0,73	-0,68	-0,70	▼ (1)	16	2,10	2,30	2,30	= (1)	15	2,50	2,50	2,50	= (10)	12	2,50	2,50	2,50	= (10)	12
Conta Corrente (US\$ bilhões)	-33,16	-35,00	-36,75	▼ (11)	28	-38,00	-38,00	-38,00	= (1)	28	-42,90	-42,90	-43,22	▼ (1)	20	-43,00	-43,00	-47,00	▼ (1)	17
Balança Comercial (US\$ bilhões)	47,50	46,40	44,60	▼ (3)	28	43,00	42,50	41,00	▼ (3)	27	43,40	43,00	40,00	▼ (1)	19	45,00	45,00	39,80	▼ (1)	16
Investimento Direto no País (US\$ bilhões)	80,35	80,00	77,00	▼ (1)	28	80,00	80,00	80,00	= (5)	26	83,20	81,80	81,80	= (1)	21	81,40	80,79	81,40	▲ (1)	18
Dívida Líquida do Setor Público (% do PIB)	56,30	56,15	56,70	▲ (2)	25	58,00	58,30	58,30	= (2)	25	60,80	60,75	60,75	= (1)	22	61,10	61,00	61,50	▲ (1)	20
Resultado Primário (% do PIB)	-1,34	-1,20	-1,20	= (2)	28	-1,05	-1,10	-1,10	= (2)	27	-0,55	-0,50	-0,55	▼ (1)	24	0,10	0,10	-0,15	▼ (1)	22
Resultado Nominal (% do PIB)	-6,30	-6,20	-6,10	▲ (2)	22	-5,80	-5,94	-5,94	= (1)	22	-5,60	-5,55	-5,50	▲ (1)	18	-5,35	-5,20	-5,20	= (2)	16

* comportamento dos indicadores desde o Focus-Relatório de Mercado anterior; os valores entre parênteses expressam o número de semanas em que vem ocorrendo o último comportamento ** número de respostas na amostra mais recente

2019 — 2020 — 2021 — 2022

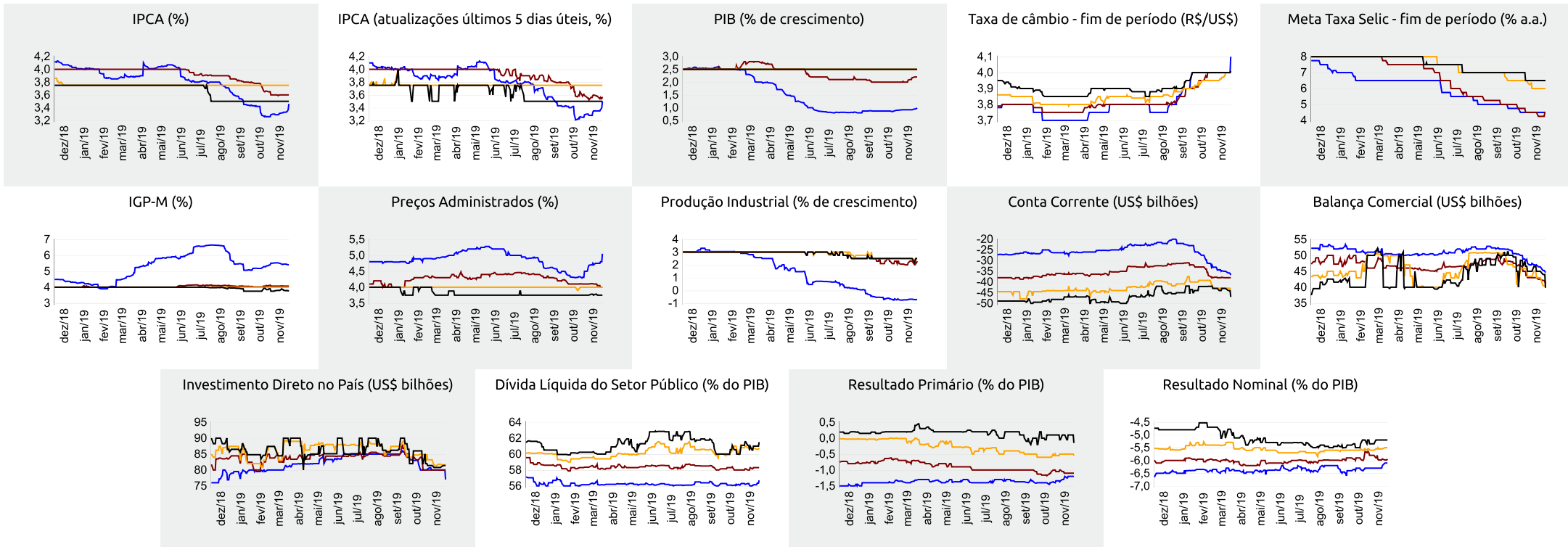



Expectativas de Mercado

22 de novembro de 2019

▲ Aumento ▼ Diminuição = Estabilidade

Mediana - Agregado

	nov/19					dez/19					jan/20					Próximos 12 meses, suavizada				
	Há 4 semanas	Há 1 semana	Hoje	Comp. semanal *	Resp. **	Há 4 semanas	Há 1 semana	Hoje	Comp. semanal *	Resp. **	Há 4 semanas	Há 1 semana	Hoje	Comp. semanal *	Resp. **	Há 4 semanas	Há 1 semana	Hoje	Comp. semanal *	Resp. **
IPCA (%)	0,34	0,37	0,41	▲ (6)	125	0,35	0,35	0,41	▲ (1)	125	0,39	0,38	0,39	▲ (1)	121	3,55	3,60	3,68	▲ (1)	108
IPCA (atualizações últimos 5 dias úteis, %)	0,35	0,38	0,42	▲ (3)	100	0,35	0,36	0,44	▲ (3)	100	0,40	0,36	0,38	▲ (1)	98	3,55	3,60	3,68	▲ (1)	89
Taxa de câmbio - fim de período (R\$/US\$)	4,00	4,03	4,15	▲ (3)	110	4,00	4,00	4,10	▲ (1)	111	4,00	4,00	4,04	▲ (1)	103					
Meta Taxa Selic (% a.a.)	-	-	-			4,50	4,50	4,50	= (5)	114	-	-	-							
IGP-M (%)	0,36	0,34	0,20	▼ (3)	71	0,35	0,35	0,37	▲ (1)	71	0,40	0,40	0,41	▲ (1)	68	4,05	4,07	4,21	▲ (3)	57

* comportamento dos indicadores desde o Focus-Relatório de Mercado anterior; os valores entre parênteses expressam o número de semanas em que vem ocorrendo o último comportamento ** número de respostas na amostra mais recente

nov/19 — dez/19 — jan/20 — Próximos 12 meses, suavizada

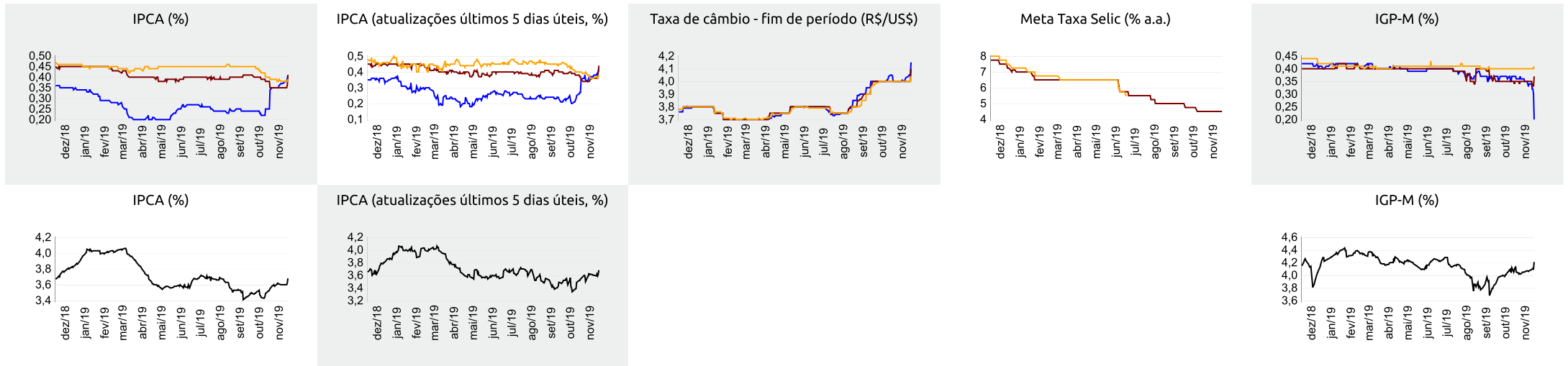

▲ Aumento ▼ Diminuição = Estabilidade

Mediana - Top 5 Curto Prazo

	nov/19				dez/19				jan/20			
	Há 4 semanas	Há 1 semana	Hoje	Comp. semanal *	Há 4 semanas	Há 1 semana	Hoje	Comp. semanal *	Há 4 semanas	Há 1 semana	Hoje	Comp. semanal *
IPCA (%)	0,46	0,38	0,47	▲ (1)	0,33	0,37	0,53	▲ (1)	0,38	0,31	0,35	▲ (1)
IGP-M (%)	0,23	0,20	0,16	▼ (1)	0,34	0,38	0,62	▲ (1)	0,41	0,41	0,46	▲ (1)
Taxa de câmbio - fim de período (R\$/US\$)	4,00	4,01	4,18	▲ (1)	3,95	4,00	4,16	▲ (1)	3,98	3,98	4,01	▲ (1)
Meta Taxa Selic (% a.a.)	-	-	-	-	4,50	4,50	4,50	= (5)	-	-	-	-

* comportamento dos indicadores desde o Focus-Relatório de Mercado anterior; os valores entre parênteses expressam o número de semanas em que vem ocorrendo o último comportamento ** número de respostas na amostra mais recente

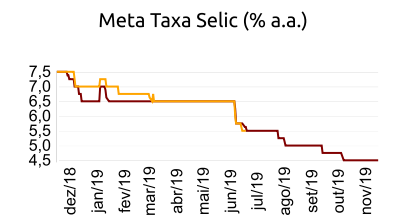
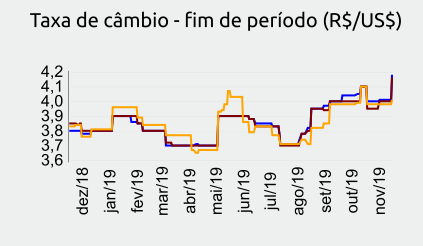
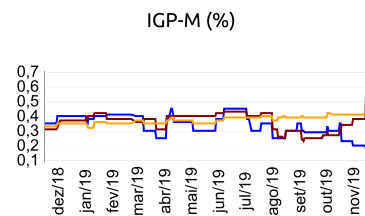
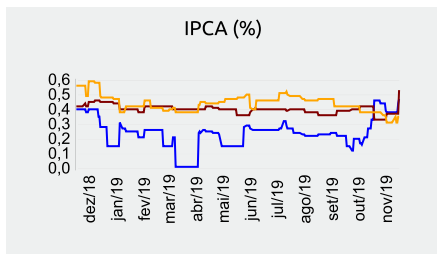

nov/19 — dez/19 — jan/20

Mediana - Top 5 Curto Prazo

	2019				2020				2021				2022			
	Há 4 semanas	Há 1 semana	Hoje	Comp. semanal *	Há 4 semanas	Há 1 semana	Hoje	Comp. semanal *	Há 4 semanas	Há 1 semana	Hoje	Comp. semanal *	Há 4 semanas	Há 1 semana	Hoje	Comp. semanal *
IPCA (%)	3,32	3,36	3,63	▲ (1)	3,69	3,69	3,70	▲ (1)	3,73	3,73	3,73	= (5)	3,50	3,50	3,50	= (50)
IGP-M (%)	5,44	5,40	5,65	▲ (1)	4,04	4,07	4,13	▲ (1)	4,05	4,12	4,12	= (2)	3,90	3,90	3,90	= (15)
Taxa de câmbio - fim de período (R\$/US\$)	3,95	4,00	4,16	▲ (1)	3,90	3,90	3,97	▲ (1)	4,00	3,98	4,01	▲ (1)	4,01	4,01	4,01	= (4)
Meta Taxa Selic - fim de período (% a.a.)	4,50	4,50	4,50	= (5)	4,50	4,25	4,25	= (2)	6,50	6,25	6,25	= (1)	6,50	6,50	6,50	= (4)

* comportamento dos indicadores desde o Focus-Relatório de Mercado anterior; os valores entre parênteses expressam o número de semanas em que vem ocorrendo o último comportamento ** número de respostas na amostra mais recente

Mediana - Top 5 Médio Prazo

	2019				2020				2021				2022			
	Há 4 semanas	Há 1 semana	Hoje	Comp. semanal *	Há 4 semanas	Há 1 semana	Hoje	Comp. semanal *	Há 4 semanas	Há 1 semana	Hoje	Comp. semanal *	Há 4 semanas	Há 1 semana	Hoje	Comp. semanal *
IPCA (%)	3,31	3,36	3,50	▲ (1)	3,55	3,55	3,55	= (4)	3,75	3,70	3,70	= (2)	3,50	3,50	3,50	= (6)
IGP-M (%)	5,54	5,45	5,55	▲ (1)	4,00	4,00	4,18	▲ (1)	3,83	3,75	3,75	= (2)	3,50	3,50	3,50	= (6)
Taxa de câmbio - fim de período (R\$/US\$)	4,04	4,11	4,11	= (2)	4,20	4,20	4,20	= (6)	4,15	4,20	4,20	= (2)	4,20	4,35	4,35	= (2)
Meta Taxa Selic - fim de período (% a.a.)	4,50	4,50	4,50	= (6)	4,00	4,00	4,00	= (4)	6,50	6,50	6,50	= (11)	6,50	6,50	6,50	= (11)

* comportamento dos indicadores desde o Focus-Relatório de Mercado anterior; os valores entre parênteses expressam o número de semanas em que vem ocorrendo o último comportamento ** número de respostas na amostra mais recente