

Mediana - Agregado

	2019					2020					2021					2022				
	Há 4 semanas	Há 1 semana	Hoje	Comp. semanal *	Resp. **	Há 4 semanas	Há 1 semana	Hoje	Comp. semanal *	Resp. **	Há 4 semanas	Há 1 semana	Hoje	Comp. semanal *	Resp. **	Há 4 semanas	Há 1 semana	Hoje	Comp. semanal *	Resp. **
IPCA (%)	3,44	3,28	3,26	▼ (11)	112	3,80	3,73	3,66	▼ (4)	109	3,75	3,75	3,75	= (45)	94	3,50	3,50	3,50	= (12)	85
IPCA (atualizações últimos 5 dias úteis, %)	3,42	3,21	3,26	▲ (1)	66	3,79	3,58	3,65	▲ (1)	66	3,75	3,75	3,75	= (40)	54	3,50	3,50	3,50	= (12)	49
PIB (% de crescimento)	0,87	0,87	0,88	▲ (1)	72	2,00	2,00	2,00	= (5)	72	2,50	2,50	2,50	= (136)	56	2,50	2,50	2,50	= (78)	53
Taxa de câmbio - fim de período (R\$/US\$)	3,95	4,00	4,00	= (3)	97	3,90	3,95	4,00	▲ (1)	91	3,90	3,95	3,95	= (1)	75	3,96	4,00	4,00	= (3)	69
Meta Taxa Selic - fim de período (% a.a.)	5,00	4,75	4,50	▼ (1)	108	5,00	4,75	4,75	= (1)	106	6,75	6,50	6,50	= (3)	87	7,00	7,00	7,00	= (13)	78
IGP-M (%)	5,09	5,21	5,34	▲ (2)	62	4,06	4,02	4,11	▲ (1)	60	4,00	4,00	4,00	= (118)	43	3,75	3,75	3,85	▲ (1)	38
Preços Administrados (%)	4,50	4,30	4,33	▲ (1)	30	4,22	4,10	4,11	▲ (1)	30	4,00	4,00	4,00	= (116)	24	3,75	3,75	3,75	= (28)	20
Produção Industrial (% de crescimento)	-0,53	-0,65	-0,65	= (2)	16	2,29	2,29	2,29	= (2)	14	2,50	2,50	2,50	= (5)	11	2,50	2,50	2,50	= (5)	11
Conta Corrente (US\$ bilhões)	-23,00	-27,50	-31,30	▼ (6)	27	-32,00	-33,00	-37,00	▼ (1)	27	-40,00	-39,25	-39,25	= (2)	18	-43,50	-42,10	-42,00	▲ (1)	17
Balança Comercial (US\$ bilhões)	51,95	50,43	48,85	▼ (5)	26	48,10	47,00	45,00	▼ (3)	25	50,70	40,50	45,80	▲ (1)	17	50,02	40,00	46,55	▲ (1)	16
Investimento Direto no País (US\$ bilhões)	85,00	81,85	80,00	▼ (5)	26	85,00	83,20	80,00	▼ (2)	25	86,06	84,70	84,85	▲ (1)	18	88,25	86,00	82,00	▼ (1)	17
Dívida Líquida do Setor Público (% do PIB)	56,05	56,05	56,10	▲ (1)	21	58,00	58,40	58,00	▼ (1)	21	60,00	60,60	60,50	▼ (1)	18	60,00	61,10	60,00	▼ (1)	17
Resultado Primário (% do PIB)	-1,37	-1,40	-1,39	▲ (1)	24	-1,00	-1,18	-1,05	▲ (1)	24	-0,50	-0,60	-0,60	= (3)	20	0,00	0,10	0,10	= (1)	19
Resultado Nominal (% do PIB)	-6,40	-6,35	-6,30	▲ (1)	18	-5,90	-5,95	-5,65	▲ (1)	18	-5,60	-5,55	-5,55	= (1)	14	-5,40	-5,35	-5,20	▲ (2)	13

* comportamento dos indicadores desde o Focus-Relatório de Mercado anterior; os valores entre parênteses expressam o número de semanas em que vem ocorrendo o último comportamento ** número de respostas na amostra mais recente

2019 — 2020 — 2021 — 2022

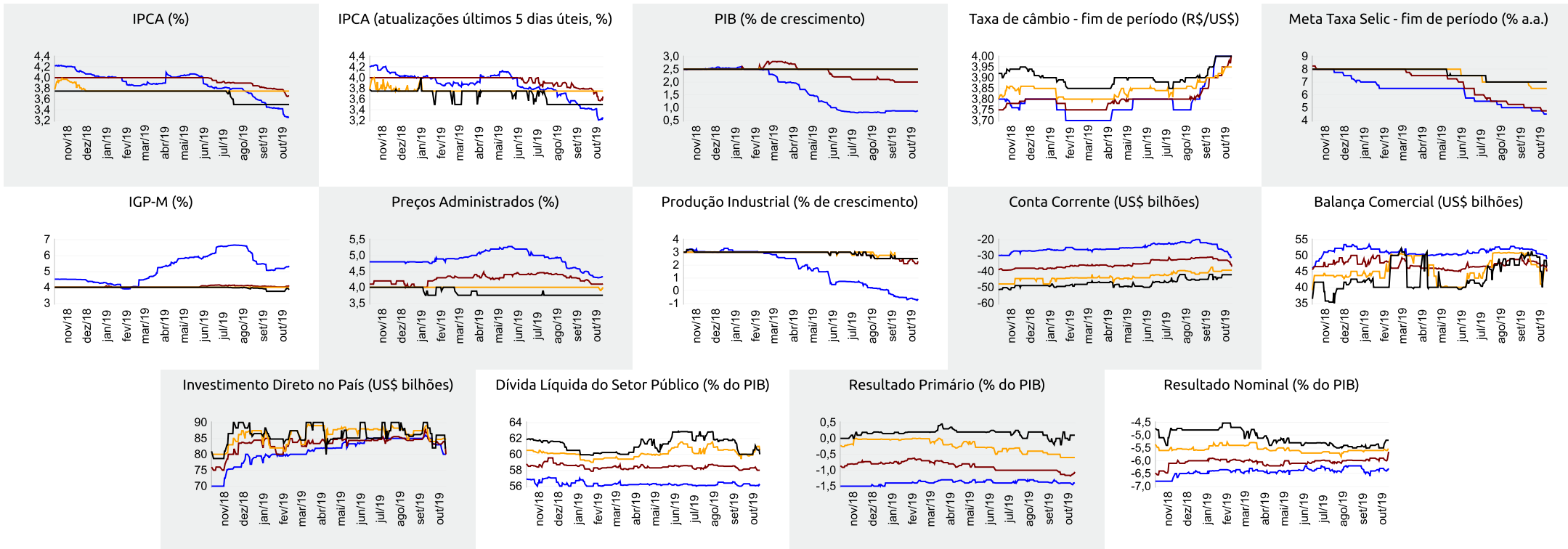



Expectativas de Mercado

18 de outubro de 2019

▲ Aumento ▼ Diminuição = Estabilidade

Mediana - Agregado

	out/19					nov/19					dez/19					Próximos 12 meses, suavizada				
	Há 4 semanas	Há 1 semana	Hoje	Comp. semanal *	Resp. **	Há 4 semanas	Há 1 semana	Hoje	Comp. semanal *	Resp. **	Há 4 semanas	Há 1 semana	Hoje	Comp. semanal *	Resp. **	Há 4 semanas	Há 1 semana	Hoje	Comp. semanal *	Resp. **
IPCA (%)	0,16	0,15	0,10	▼ (3)	110	0,24	0,22	0,25	▲ (1)	110	0,41	0,39	0,38	▼ (3)	110	3,45	3,44	3,49	▲ (1)	93
IPCA (atualizações últimos 5 dias úteis, %)	0,17	0,07	0,07	= (1)	65	0,23	0,20	0,25	▲ (1)	65	0,40	0,39	0,38	▼ (1)	65	3,49	3,34	3,49	▲ (1)	58
Taxa de câmbio - fim de período (R\$/US\$)	4,02	4,05	4,10	▲ (1)	97	4,00	4,00	4,04	▲ (1)	97	3,95	4,00	4,00	= (3)	97					
Meta Taxa Selic (% a.a.)	5,00	5,00	5,00	= (8)	108	-	-	-			5,00	4,75	4,50	▼ (1)	108					
IGP-M (%)	0,30	0,30	0,41	▲ (1)	61	0,37	0,36	0,37	▲ (1)	61	0,37	0,35	0,35	= (3)	60	3,84	4,04	4,12	▲ (5)	46

* comportamento dos indicadores desde o Focus-Relatório de Mercado anterior; os valores entre parênteses expressam o número de semanas em que vem ocorrendo o último comportamento ** número de respostas na amostra mais recente

out/19 — nov/19 — dez/19 — Próximos 12 meses, suavizada

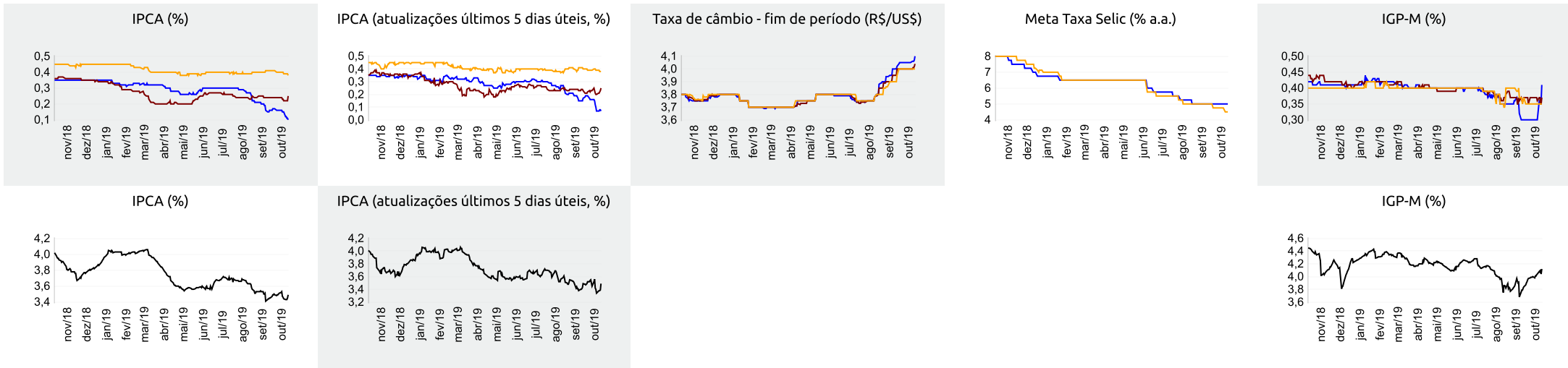



Expectativas de Mercado

18 de outubro de 2019

▲ Aumento ▼ Diminuição = Estabilidade

Mediana - Top 5 Curto Prazo

	out/19				nov/19				dez/19			
	Há 4 semanas	Há 1 semana	Hoje	Comp. semanal *	Há 4 semanas	Há 1 semana	Hoje	Comp. semanal *	Há 4 semanas	Há 1 semana	Hoje	Comp. semanal *
IPCA (%)	0,16	0,12	0,04	▼ (3)	0,22	0,16	0,27	▲ (1)	0,39	0,42	0,42	= (1)
IGP-M (%)	0,30	0,48	0,65	▲ (1)	0,29	0,30	0,30	= (1)	0,25	0,27	0,27	= (2)
Taxa de câmbio - fim de período (R\$/US\$)	4,08	4,08	4,13	▲ (1)	4,00	4,04	4,10	▲ (1)	4,00	4,00	4,10	▲ (1)
Meta Taxa Selic (% a.a.)	5,00	5,00	5,00	= (8)	-	-	-	-	4,75	4,75	4,50	▼ (1)

* comportamento dos indicadores desde o Focus-Relatório de Mercado anterior; os valores entre parênteses expressam o número de semanas em que vem ocorrendo o último comportamento ** número de respostas na amostra mais recente

out/19 — nov/19 — dez/19

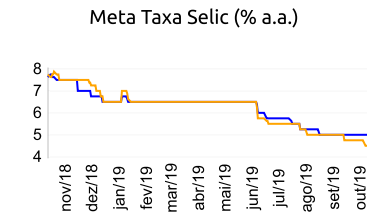
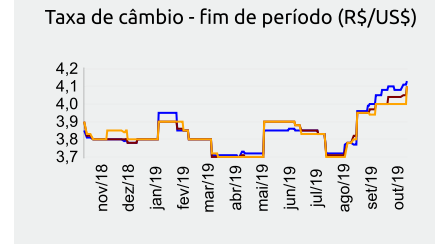
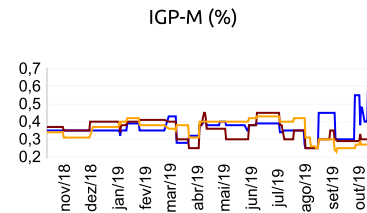
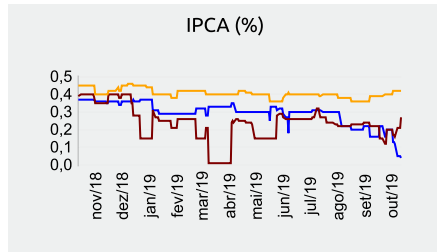

Mediana - Top 5 Curto Prazo

	2019				2020				2021				2022			
	Há 4 semanas	Há 1 semana	Hoje	Comp. semanal *	Há 4 semanas	Há 1 semana	Hoje	Comp. semanal *	Há 4 semanas	Há 1 semana	Hoje	Comp. semanal *	Há 4 semanas	Há 1 semana	Hoje	Comp. semanal *
IPCA (%)	3,36	3,24	3,26	▲ (1)	3,74	3,74	3,67	▼ (3)	3,75	3,75	3,73	▼ (1)	3,50	3,50	3,50	= (45)
IGP-M (%)	4,70	5,18	5,39	▲ (4)	4,00	4,07	4,15	▲ (2)	3,90	4,05	4,10	▲ (2)	3,90	3,90	3,90	= (10)
Taxa de câmbio - fim de período (R\$/US\$)	4,00	4,00	4,10	▲ (1)	3,90	3,90	4,01	▲ (1)	4,01	4,03	4,10	▲ (1)	3,97	3,97	4,10	▲ (1)
Meta Taxa Selic - fim de período (% a.a.)	4,75	4,75	4,50	▼ (1)	4,88	4,50	4,50	= (1)	6,50	6,50	6,50	= (6)	6,50	6,75	6,75	= (2)

* comportamento dos indicadores desde o Focus-Relatório de Mercado anterior; os valores entre parênteses expressam o número de semanas em que vem ocorrendo o último comportamento ** número de respostas na amostra mais recente

Mediana - Top 5 Médio Prazo

	2019				2020				2021				2022			
	Há 4 semanas	Há 1 semana	Hoje	Comp. semanal *	Há 4 semanas	Há 1 semana	Hoje	Comp. semanal *	Há 4 semanas	Há 1 semana	Hoje	Comp. semanal *	Há 4 semanas	Há 1 semana	Hoje	Comp. semanal *
IPCA (%)	3,40	3,28	3,28	= (1)	3,73	3,78	3,76	▼ (1)	3,80	3,75	3,75	= (1)	3,75	3,50	3,50	= (1)
IGP-M (%)	4,72	5,34	5,39	▲ (2)	4,70	4,00	4,00	= (1)	4,18	3,83	3,83	= (1)	3,85	3,50	3,50	= (1)
Taxa de câmbio - fim de período (R\$/US\$)	3,95	4,09	4,13	▲ (2)	3,93	4,20	4,20	= (1)	3,85	4,15	4,15	= (1)	3,90	4,20	4,20	= (1)
Meta Taxa Selic - fim de período (% a.a.)	4,75	4,50	4,50	= (1)	4,75	4,50	4,25	▼ (1)	6,50	6,50	6,50	= (6)	6,50	6,50	6,50	= (6)

* comportamento dos indicadores desde o Focus-Relatório de Mercado anterior; os valores entre parênteses expressam o número de semanas em que vem ocorrendo o último comportamento ** número de respostas na amostra mais recente