



▲ Aumento ▼ Diminuição = Estabilidade

Mediana - Agregado	2019					2020					2021					2022				
	Há 4 semanas	Há 1 semana	Hoje	Comp. semanal *	Resp. **	Há 4 semanas	Há 1 semana	Hoje	Comp. semanal *	Resp. **	Há 4 semanas	Há 1 semana	Hoje	Comp. semanal *	Resp. **	Há 4 semanas	Há 1 semana	Hoje	Comp. semanal *	Resp. **
IPCA (%)	3,45	3,42	3,28	▼ (10)	119	3,80	3,78	3,73	▼ (3)	115	3,75	3,75	3,75	= (44)	100	3,50	3,50	3,50	= (11)	91
IPCA (atualizações últimos 5 dias úteis, %)	3,43	3,40	3,21	▼ (2)	50	3,79	3,70	3,58	▼ (2)	50	3,75	3,75	3,75	= (39)	42	3,50	3,50	3,50	= (11)	37
PIB (% de crescimento)	0,87	0,87	0,87	= (6)	76	2,00	2,00	2,00	= (4)	74	2,50	2,50	2,50	= (135)	58	2,50	2,50	2,50	= (77)	54
Taxa de câmbio - fim de período (R\$/US\$)	3,90	4,00	4,00	= (2)	105	3,90	3,95	3,95	= (1)	96	3,90	3,92	3,95	▲ (1)	77	3,95	4,00	4,00	= (2)	70
Meta Taxa Selic - fim de período (% a.a.)	5,00	4,75	4,75	= (2)	111	5,00	5,00	4,75	▼ (1)	108	7,00	6,50	6,50	= (2)	85	7,00	7,00	7,00	= (12)	77
IGP-M (%)	5,07	5,18	5,21	▲ (1)	74	4,05	4,02	4,02	= (1)	71	4,00	4,00	4,00	= (117)	48	3,75	3,75	3,75	= (4)	43
Preços Administrados (%)	4,50	4,32	4,30	▼ (3)	33	4,20	4,10	4,10	= (1)	32	4,00	4,00	4,00	= (115)	25	3,75	3,75	3,75	= (27)	22
Produção Industrial (% de crescimento)	-0,47	-0,65	-0,65	= (1)	18	2,48	2,29	2,29	= (1)	16	2,50	2,50	2,50	= (4)	14	2,50	2,50	2,50	= (4)	13
Conta Corrente (US\$ bilhões)	-22,60	-26,50	-27,50	▼ (5)	28	-31,10	-33,00	-33,00	= (2)	27	-39,75	-39,25	-39,25	= (1)	18	-41,90	-42,10	-42,10	= (1)	17
Balança Comercial (US\$ bilhões)	52,00	50,55	50,43	▼ (4)	27	47,60	47,50	47,00	▼ (2)	25	49,30	46,37	40,50	▼ (3)	16	48,93	49,47	40,00	▼ (3)	15
Investimento Direto no País (US\$ bilhões)	85,20	83,00	81,85	▼ (4)	28	85,30	84,00	83,20	▼ (1)	26	87,42	84,70	84,70	= (1)	19	90,00	86,00	86,00	= (1)	17
Dívida Líquida do Setor Público (% do PIB)	56,10	56,10	56,05	▼ (2)	22	58,30	58,30	58,40	▲ (3)	22	60,05	59,90	60,60	▲ (1)	19	60,65	60,00	61,10	▲ (1)	17
Resultado Primário (% do PIB)	-1,39	-1,40	-1,40	= (2)	24	-1,00	-1,16	-1,18	▼ (3)	24	-0,50	-0,60	-0,60	= (2)	21	-0,10	0,00	0,10	▲ (2)	19
Resultado Nominal (% do PIB)	-6,45	-6,30	-6,35	▼ (1)	18	-5,95	-5,90	-5,95	▼ (1)	18	-5,60	-5,60	-5,55	▲ (1)	14	-5,51	-5,50	-5,35	▲ (1)	12

* comportamento dos indicadores desde o Focus-Relatório de Mercado anterior; os valores entre parênteses expressam o número de semanas em que vem ocorrendo o último comportamento ** número de respostas na amostra mais recente

2019 — 2020 — 2021 — 2022 —

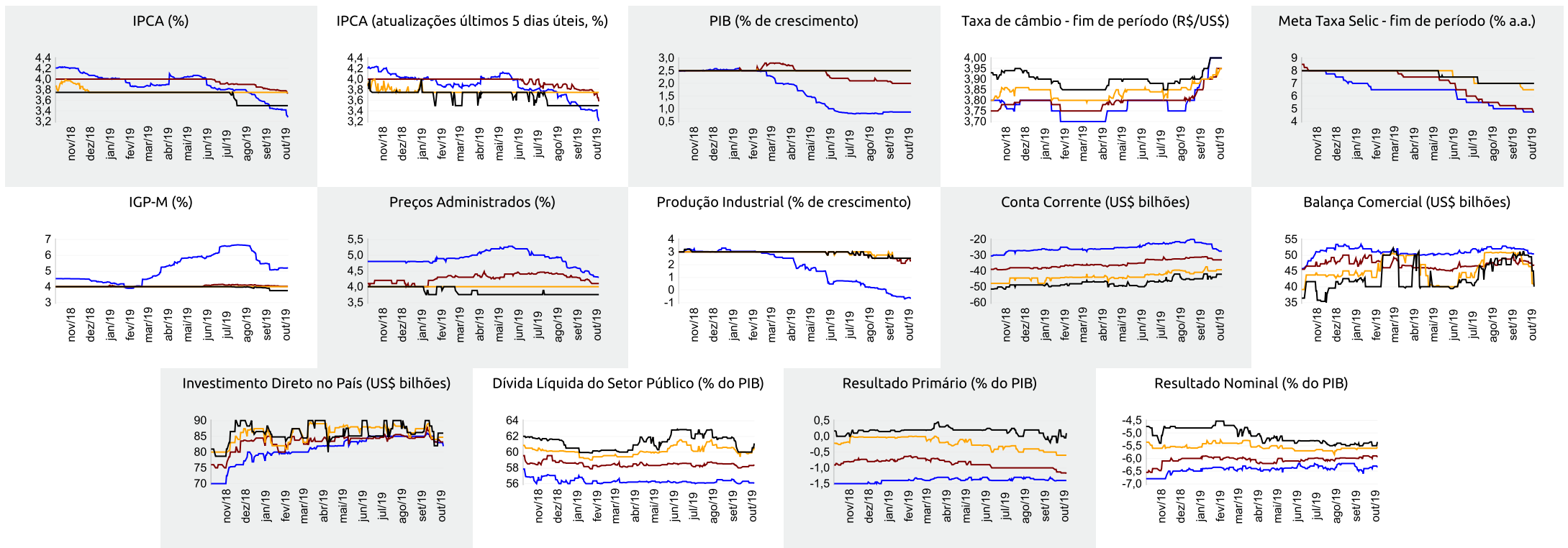



Expectativas de Mercado

11 de outubro de 2019

▲ Aumento ▼ Diminuição = Estabilidade

Mediana - Agregado

	out/19					nov/19					dez/19					Próximos 12 meses, suavizada				
	Há 4 semanas	Há 1 semana	Hoje	Comp. semanal *	Resp. **	Há 4 semanas	Há 1 semana	Hoje	Comp. semanal *	Resp. **	Há 4 semanas	Há 1 semana	Hoje	Comp. semanal *	Resp. **	Há 4 semanas	Há 1 semana	Hoje	Comp. semanal *	Resp. **
IPCA (%)	0,16	0,16	0,15	▼ (2)	117	0,24	0,24	0,22	▼ (1)	117	0,41	0,40	0,39	▼ (2)	117	3,41	3,51	3,44	▼ (1)	96
IPCA (atualizações últimos 5 dias úteis, %)	0,15	0,16	0,07	▼ (2)	49	0,23	0,23	0,20	▼ (1)	49	0,41	0,39	0,39	▼ (2)	49	3,38	3,45	3,34	▼ (2)	43
Taxa de câmbio - fim de período (R\$/US\$)	4,00	4,05	4,05	= (2)	105	3,95	4,00	4,00	= (3)	105	3,90	4,00	4,00	= (2)	105					
Meta Taxa Selic (% a.a.)	5,00	5,00	5,00	= (7)	111	-	-	-			5,00	4,75	4,75	= (2)	111					
IGP-M (%)	0,32	0,30	0,30	= (3)	72	0,36	0,37	0,36	▼ (1)	72	0,37	0,35	0,35	= (2)	72	3,68	4,00	4,04	▲ (4)	54

* comportamento dos indicadores desde o Focus-Relatório de Mercado anterior; os valores entre parênteses expressam o número de semanas em que vem ocorrendo o último comportamento ** número de respostas na amostra mais recente

out/19 — nov/19 — dez/19 — Próximos 12 meses, suavizada

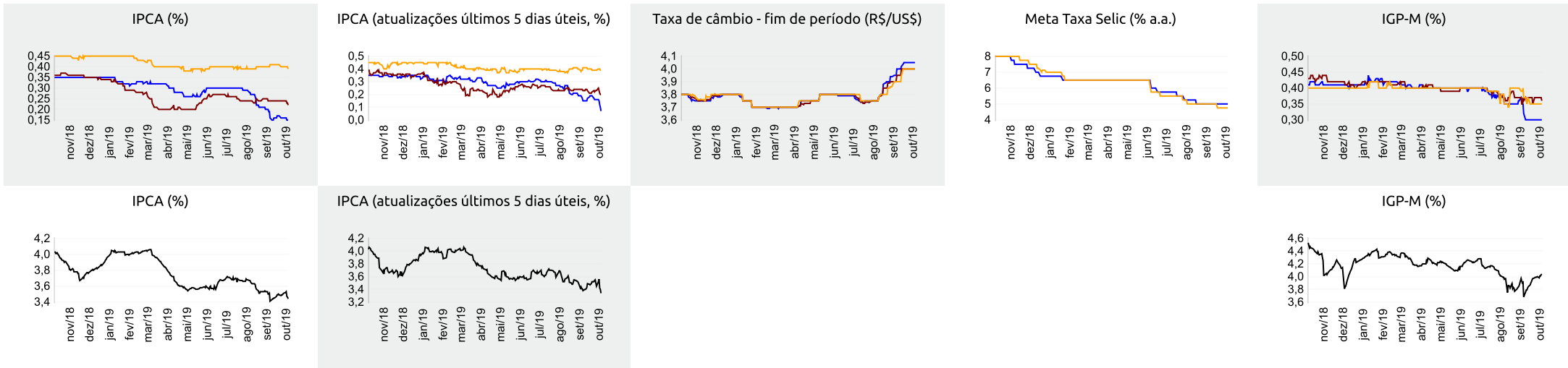



Expectativas de Mercado

11 de outubro de 2019

▲ Aumento ▼ Diminuição = Estabilidade

Mediana - Top 5 Curto Prazo

	out/19				nov/19				dez/19			
	Há 4 semanas	Há 1 semana	Hoje	Comp. semanal *	Há 4 semanas	Há 1 semana	Hoje	Comp. semanal *	Há 4 semanas	Há 1 semana	Hoje	Comp. semanal *
IPCA (%)	0,16	0,20	0,12	▼ (2)	0,22	0,20	0,16	▼ (1)	0,39	0,40	0,42	▲ (2)
IGP-M (%)	0,30	0,55	0,48	▼ (1)	0,29	0,29	0,30	▲ (1)	0,25	0,27	0,27	= (1)
Taxa de câmbio - fim de período (R\$/US\$)	4,05	4,08	4,08	= (1)	4,00	4,04	4,04	= (2)	4,00	4,00	4,00	= (4)
Meta Taxa Selic (% a.a.)	5,00	5,00	5,00	= (7)	-	-	-	-	5,00	4,75	4,75	= (3)

* comportamento dos indicadores desde o Focus-Relatório de Mercado anterior; os valores entre parênteses expressam o número de semanas em que vem ocorrendo o último comportamento ** número de respostas na amostra mais recente

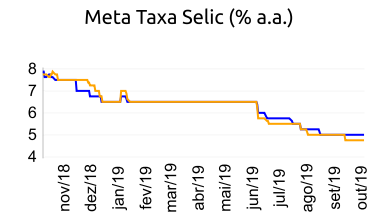
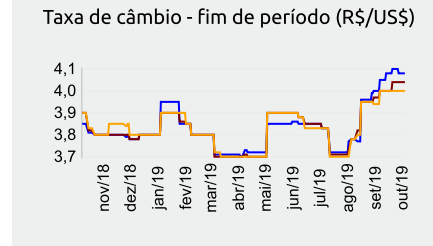
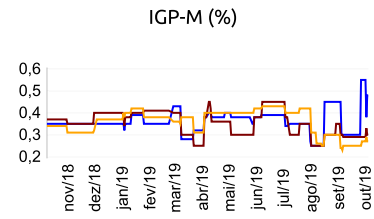
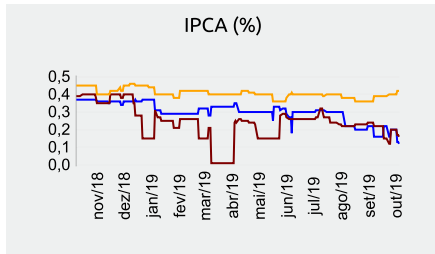

out/19 — nov/19 — dez/19

Mediana - Top 5 Curto Prazo

	2019				2020				2021				2022			
	Há 4 semanas	Há 1 semana	Hoje	Comp. semanal *	Há 4 semanas	Há 1 semana	Hoje	Comp. semanal *	Há 4 semanas	Há 1 semana	Hoje	Comp. semanal *	Há 4 semanas	Há 1 semana	Hoje	Comp. semanal *
IPCA (%)	3,36	3,43	3,24	▼ (1)	3,74	3,87	3,74	▼ (2)	3,75	3,75	3,75	= (48)	3,50	3,50	3,50	= (44)
IGP-M (%)	4,70	5,08	5,18	▲ (3)	4,00	4,00	4,07	▲ (1)	3,90	3,90	4,05	▲ (1)	3,90	3,90	3,90	= (9)
Taxa de câmbio - fim de período (R\$/US\$)	4,00	4,00	4,00	= (4)	3,90	3,90	3,90	= (7)	4,01	4,03	4,03	= (2)	3,97	3,97	3,97	= (4)
Meta Taxa Selic - fim de período (% a.a.)	5,00	4,75	4,75	= (3)	5,00	4,75	4,50	▼ (1)	6,50	6,50	6,50	= (5)	6,50	6,75	6,75	= (1)

* comportamento dos indicadores desde o Focus-Relatório de Mercado anterior; os valores entre parênteses expressam o número de semanas em que vem ocorrendo o último comportamento ** número de respostas na amostra mais recente

Mediana - Top 5 Médio Prazo

	2019				2020				2021				2022			
	Há 4 semanas	Há 1 semana	Hoje	Comp. semanal *	Há 4 semanas	Há 1 semana	Hoje	Comp. semanal *	Há 4 semanas	Há 1 semana	Hoje	Comp. semanal *	Há 4 semanas	Há 1 semana	Hoje	Comp. semanal *
IPCA (%)	3,40	3,40	3,28	▼ (1)	3,73	3,73	3,78	▲ (1)	3,80	3,80	3,75	▼ (1)	3,75	3,75	3,50	▼ (1)
IGP-M (%)	4,72	5,13	5,34	▲ (1)	4,70	4,73	4,00	▼ (1)	4,18	4,18	3,83	▼ (1)	3,85	3,85	3,50	▼ (1)
Taxa de câmbio - fim de período (R\$/US\$)	3,95	4,00	4,09	▲ (1)	3,93	4,00	4,20	▲ (1)	3,85	3,85	4,15	▲ (1)	3,88	3,90	4,20	▲ (1)
Meta Taxa Selic - fim de período (% a.a.)	5,00	4,75	4,50	▼ (1)	5,00	4,50	4,50	= (2)	6,50	6,50	6,50	= (5)	6,50	6,50	6,50	= (5)

* comportamento dos indicadores desde o Focus-Relatório de Mercado anterior; os valores entre parênteses expressam o número de semanas em que vem ocorrendo o último comportamento ** número de respostas na amostra mais recente