



▲ Aumento ▼ Diminuição = Estabilidade

Mediana - Agregado

	2019					2020					2021					2022				
	Há 4 semanas	Há 1 semana	Hoje	Comp. semanal *	Resp. **	Há 4 semanas	Há 1 semana	Hoje	Comp. semanal *	Resp. **	Há 4 semanas	Há 1 semana	Hoje	Comp. semanal *	Resp. **	Há 4 semanas	Há 1 semana	Hoje	Comp. semanal *	Resp. **
IPCA (%)	3,54	3,43	3,42	▼ (9)	121	3,82	3,79	3,78	▼ (2)	117	3,75	3,75	3,75	= (43)	102	3,50	3,50	3,50	= (10)	94
IPCA (atualizações últimos 5 dias úteis, %)	3,54	3,42	3,40	▼ (1)	41	3,81	3,80	3,70	▼ (1)	39	3,75	3,75	3,75	= (38)	31	3,50	3,50	3,50	= (10)	29
PIB (% de crescimento)	0,87	0,87	0,87	= (5)	81	2,07	2,00	2,00	= (3)	79	2,50	2,50	2,50	= (134)	61	2,50	2,50	2,50	= (76)	58
Taxa de câmbio - fim de período (R\$/US\$)	3,87	4,00	4,00	= (1)	111	3,85	3,91	3,95	▲ (2)	100	3,88	3,92	3,92	= (1)	81	3,90	4,00	4,00	= (1)	73
Meta Taxa Selic - fim de período (% a.a.)	5,00	4,75	4,75	= (1)	112	5,25	5,00	5,00	= (3)	109	7,00	6,50	6,50	= (1)	89	7,00	7,00	7,00	= (11)	80
IGP-M (%)	5,48	5,18	5,18	= (1)	75	4,07	4,03	4,02	▼ (2)	71	4,00	4,00	4,00	= (116)	49	3,93	3,75	3,75	= (3)	44
Preços Administrados (%)	4,60	4,40	4,32	▼ (2)	34	4,30	4,17	4,10	▼ (2)	33	4,00	4,00	4,00	= (114)	26	3,75	3,75	3,75	= (26)	23
Produção Industrial (% de crescimento)	-0,29	-0,54	-0,65	▼ (5)	18	2,75	2,10	2,29	▲ (1)	16	3,00	2,50	2,50	= (3)	14	2,75	2,50	2,50	= (3)	13
Conta Corrente (US\$ bilhões)	-22,00	-26,00	-26,50	▼ (4)	28	-31,33	-33,00	-33,00	= (1)	27	-40,90	-40,00	-39,25	▲ (1)	18	-45,00	-44,00	-42,10	▲ (1)	17
Balança Comercial (US\$ bilhões)	52,00	51,71	50,55	▼ (3)	28	49,00	48,20	47,50	▼ (1)	26	50,82	47,13	46,37	▼ (2)	17	48,93	50,00	49,47	▼ (2)	16
Investimento Direto no País (US\$ bilhões)	85,00	83,40	83,00	▼ (3)	28	84,68	83,20	84,00	▲ (1)	26	87,42	84,00	84,70	▲ (1)	19	86,20	82,00	86,00	▲ (1)	17
Dívida Líquida do Setor Público (% do PIB)	56,57	56,30	56,10	▼ (1)	23	58,55	58,15	58,30	▲ (2)	23	60,60	60,00	59,90	▼ (1)	20	61,90	60,00	60,00	= (2)	18
Resultado Primário (% do PIB)	-1,37	-1,40	-1,40	= (1)	25	-1,00	-1,13	-1,16	▼ (2)	25	-0,50	-0,60	-0,60	= (1)	22	0,00	-0,20	0,00	▲ (1)	20
Resultado Nominal (% do PIB)	-6,30	-6,40	-6,30	▲ (1)	19	-5,99	-5,90	-5,90	= (2)	19	-5,60	-5,60	-5,60	= (7)	15	-5,40	-5,40	-5,50	▼ (1)	13

\* comportamento dos indicadores desde o Focus-Relatório de Mercado anterior; os valores entre parênteses expressam o número de semanas em que vem ocorrendo o último comportamento \*\* número de respostas na amostra mais recente

2019 — 2020 — 2021 — 2022

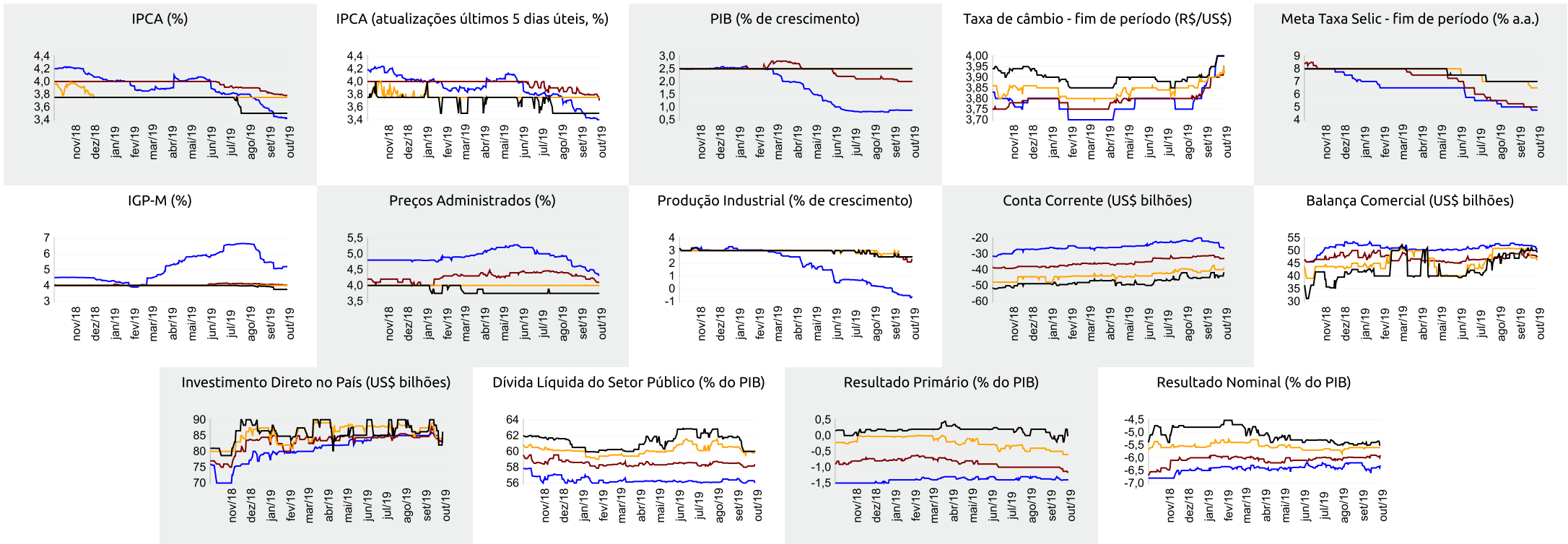



Expectativas de Mercado

4 de outubro de 2019

▲ Aumento ▼ Diminuição = Estabilidade

Mediana - Agregado

	set/19					out/19					nov/19					Próximos 12 meses, suavizada				
	Há 4 semanas	Há 1 semana	Hoje	Comp. semanal *	Resp. **	Há 4 semanas	Há 1 semana	Hoje	Comp. semanal *	Resp. **	Há 4 semanas	Há 1 semana	Hoje	Comp. semanal *	Resp. **	Há 4 semanas	Há 1 semana	Hoje	Comp. semanal *	Resp. **
IPCA (%)	0,15	0,06	0,05	▼ (7)	120	0,20	0,17	0,16	▼ (1)	119	0,25	0,24	0,24	= (3)	119	3,53	3,49	3,51	▲ (3)	97
IPCA (atualizações últimos 5 dias úteis, %)	0,15	0,06	0,05	▼ (2)	41	0,19	0,19	0,16	▼ (1)	41	0,24	0,22	0,23	▲ (1)	41	3,50	3,52	3,45	▼ (1)	36
Taxa de câmbio - fim de período (R\$/US\$)	4,00	4,10	-			3,94	4,05	4,05	= (1)	111	3,90	4,00	4,00	= (2)	110					
Meta Taxa Selic (% a.a.)	5,50	-	-			5,00	5,00	5,00	= (6)	112	-	-	-							
IGP-M (%)	0,15	-	-			0,36	0,30	0,30	= (2)	72	0,37	0,35	0,37	▲ (1)	72	3,86	3,97	4,00	▲ (3)	53

\* comportamento dos indicadores desde o Focus-Relatório de Mercado anterior; os valores entre parênteses expressam o número de semanas em que vem ocorrendo o último comportamento \*\* número de respostas na amostra mais recente

set/19 — out/19 — nov/19 — Próximos 12 meses, suavizada

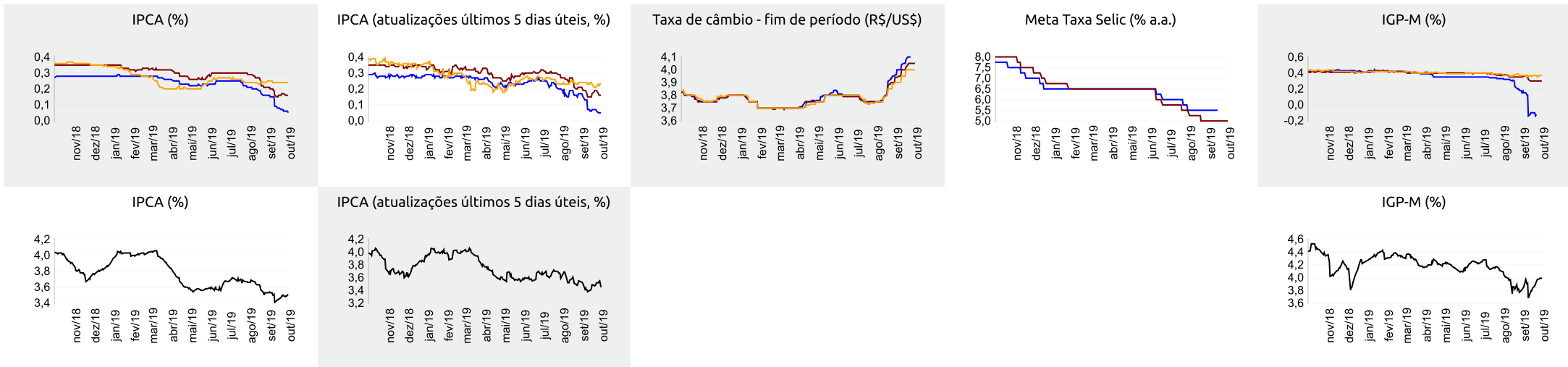



Expectativas de Mercado

4 de outubro de 2019

▲ Aumento ▼ Diminuição = Estabilidade

Mediana - Top 5 Curto Prazo

	set/19				out/19				nov/19			
	Há 4 semanas	Há 1 semana	Hoje	Comp. semanal *	Há 4 semanas	Há 1 semana	Hoje	Comp. semanal *	Há 4 semanas	Há 1 semana	Hoje	Comp. semanal *
IPCA (%)	0,16	0,08	0,07	▼ (1)	0,22	0,22	0,20	▼ (1)	0,24	0,15	0,20	▲ (1)
IGP-M (%)	0,03	-	-		0,45	0,30	0,55	▲ (1)	0,35	0,29	0,29	= (3)
Taxa de câmbio - fim de período (R\$/US\$)	4,05	4,16	-		4,00	4,10	4,08	▼ (1)	3,97	4,04	4,04	= (1)
Meta Taxa Selic (% a.a.)	5,50	-	-		5,00	5,00	5,00	= (6)	-	-	-	

\* comportamento dos indicadores desde o Focus-Relatório de Mercado anterior; os valores entre parênteses expressam o número de semanas em que vem ocorrendo o último comportamento \*\* número de respostas na amostra mais recente

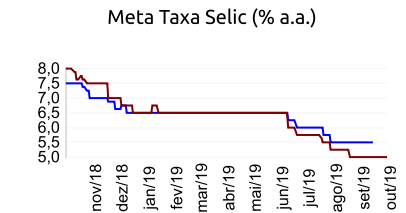
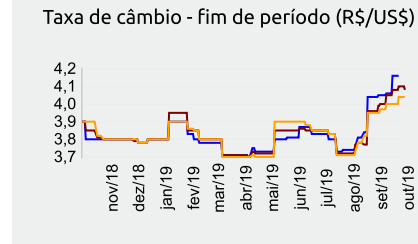
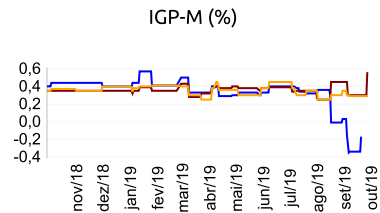
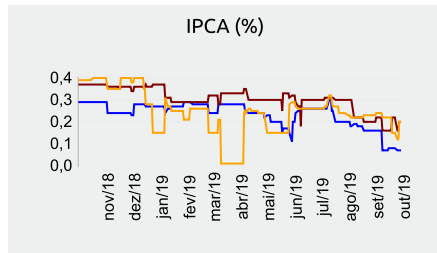

set/19 — out/19 — nov/19

Mediana - Top 5 Curto Prazo

	2019				2020				2021				2022			
	Há 4 semanas	Há 1 semana	Hoje	Comp. semanal *	Há 4 semanas	Há 1 semana	Hoje	Comp. semanal *	Há 4 semanas	Há 1 semana	Hoje	Comp. semanal *	Há 4 semanas	Há 1 semana	Hoje	Comp. semanal *
IPCA (%)	3,46	3,36	3,43	▲ (1)	3,80	3,89	3,87	▼ (1)	3,75	3,75	3,75	= (47)	3,50	3,50	3,50	= (43)
IGP-M (%)	5,45	4,99	5,08	▲ (2)	4,00	4,00	4,00	= (6)	3,90	3,90	3,90	= (8)	3,90	3,90	3,90	= (8)
Taxa de câmbio - fim de período (R\$/US\$)	3,94	4,00	4,00	= (3)	3,90	3,90	3,90	= (6)	3,88	4,03	4,03	= (1)	3,82	3,97	3,97	= (3)
Meta Taxa Selic - fim de período (% a.a.)	5,00	4,75	4,75	= (2)	5,00	4,75	4,75	= (1)	6,50	6,50	6,50	= (4)	6,50	6,50	6,75	▲ (1)

\* comportamento dos indicadores desde o Focus-Relatório de Mercado anterior; os valores entre parênteses expressam o número de semanas em que vem ocorrendo o último comportamento \*\* número de respostas na amostra mais recente

Mediana - Top 5 Médio Prazo

	2019				2020				2021				2022			
	Há 4 semanas	Há 1 semana	Hoje	Comp. semanal *	Há 4 semanas	Há 1 semana	Hoje	Comp. semanal *	Há 4 semanas	Há 1 semana	Hoje	Comp. semanal *	Há 4 semanas	Há 1 semana	Hoje	Comp. semanal *
IPCA (%)	3,50	3,37	3,40	▲ (1)	3,73	3,73	3,73	= (4)	3,80	3,80	3,80	= (4)	3,75	3,75	3,75	= (4)
IGP-M (%)	5,50	5,13	5,13	= (1)	4,70	4,73	4,73	= (1)	4,15	4,18	4,18	= (3)	3,83	3,85	3,85	= (3)
Taxa de câmbio - fim de período (R\$/US\$)	3,90	4,00	4,00	= (1)	3,88	4,00	4,00	= (1)	3,85	3,85	3,85	= (4)	3,88	3,90	3,90	= (2)
Meta Taxa Selic - fim de período (% a.a.)	5,00	4,75	4,75	= (2)	5,00	4,50	4,50	= (1)	6,50	6,50	6,50	= (4)	6,50	6,50	6,50	= (4)

\* comportamento dos indicadores desde o Focus-Relatório de Mercado anterior; os valores entre parênteses expressam o número de semanas em que vem ocorrendo o último comportamento \*\* número de respostas na amostra mais recente