

Mediana - Agregado

	2019					2020					2021					2022				
	Há 4 semanas	Há 1 semana	Hoje	Comp. semanal *	Resp. **	Há 4 semanas	Há 1 semana	Hoje	Comp. semanal *	Resp. **	Há 4 semanas	Há 1 semana	Hoje	Comp. semanal *	Resp. **	Há 4 semanas	Há 1 semana	Hoje	Comp. semanal *	Resp. **
IPCA (%)	3,59	3,44	3,43	▼ (8)	122	3,85	3,80	3,79	▼ (1)	118	3,75	3,75	3,75	= (42)	104	3,50	3,50	3,50	= (9)	94
IPCA (atualizações últimos 5 dias úteis, %)	3,57	3,42	3,42	= (1)	50	3,90	3,79	3,80	▲ (1)	50	3,75	3,75	3,75	= (37)	41	3,50	3,50	3,50	= (9)	39
PIB (% de crescimento)	0,87	0,87	0,87	= (4)	77	2,10	2,00	2,00	= (2)	75	2,50	2,50	2,50	= (133)	58	2,50	2,50	2,50	= (75)	55
Taxa de câmbio - fim de período (R\$/US\$)	3,85	3,95	4,00	▲ (7)	112	3,82	3,90	3,91	▲ (1)	102	3,88	3,90	3,92	▲ (1)	81	3,90	3,96	4,00	▲ (3)	74
Meta Taxa Selic - fim de período (% a.a.)	5,00	5,00	4,75	▼ (1)	111	5,25	5,00	5,00	= (2)	109	7,00	6,75	6,50	▼ (2)	90	7,00	7,00	7,00	= (10)	80
IGP-M (%)	5,45	5,09	5,18	▲ (2)	73	4,07	4,06	4,03	▼ (1)	69	4,00	4,00	4,00	= (115)	48	3,95	3,75	3,75	= (2)	43
Preços Administrados (%)	4,60	4,50	4,40	▼ (1)	31	4,30	4,22	4,17	▼ (1)	30	4,00	4,00	4,00	= (113)	23	3,75	3,75	3,75	= (25)	21
Produção Industrial (% de crescimento)	0,08	-0,53	-0,54	▼ (4)	17	2,50	2,29	2,10	▼ (3)	15	2,75	2,50	2,50	= (2)	13	2,50	2,50	2,50	= (2)	12
Conta Corrente (US\$ bilhões)	-22,00	-23,00	-26,00	▼ (3)	27	-31,33	-32,00	-33,00	▼ (2)	25	-40,90	-40,00	-40,00	= (1)	16	-45,00	-43,50	-44,00	▼ (2)	15
Balança Comercial (US\$ bilhões)	52,35	51,95	51,71	▼ (2)	28	48,73	48,10	48,20	▲ (2)	25	50,70	50,70	47,13	▼ (1)	16	46,97	50,02	50,00	▼ (1)	15
Investimento Direto no País (US\$ bilhões)	85,00	85,00	83,40	▼ (2)	27	84,68	85,00	83,20	▼ (2)	24	87,42	86,06	84,00	▼ (2)	17	86,20	88,25	82,00	▼ (2)	15
Dívida Líquida do Setor Público (% do PIB)	56,39	56,05	56,30	▲ (1)	22	58,50	58,00	58,15	▲ (1)	22	60,53	60,00	60,00	= (1)	19	61,75	60,00	60,00	= (1)	17
Resultado Primário (% do PIB)	-1,37	-1,37	-1,40	▼ (1)	24	-1,00	-1,00	-1,13	▼ (1)	24	-0,45	-0,50	-0,60	▼ (1)	21	0,10	0,00	-0,20	▼ (1)	19
Resultado Nominal (% do PIB)	-6,20	-6,40	-6,40	= (1)	19	-5,99	-5,90	-5,90	= (1)	19	-5,60	-5,60	-5,60	= (6)	15	-5,45	-5,40	-5,40	= (1)	13

* comportamento dos indicadores desde o Focus-Relatório de Mercado anterior; os valores entre parênteses expressam o número de semanas em que vem ocorrendo o último comportamento ** número de respostas na amostra mais recente

2019 — 2020 — 2021 — 2022 —

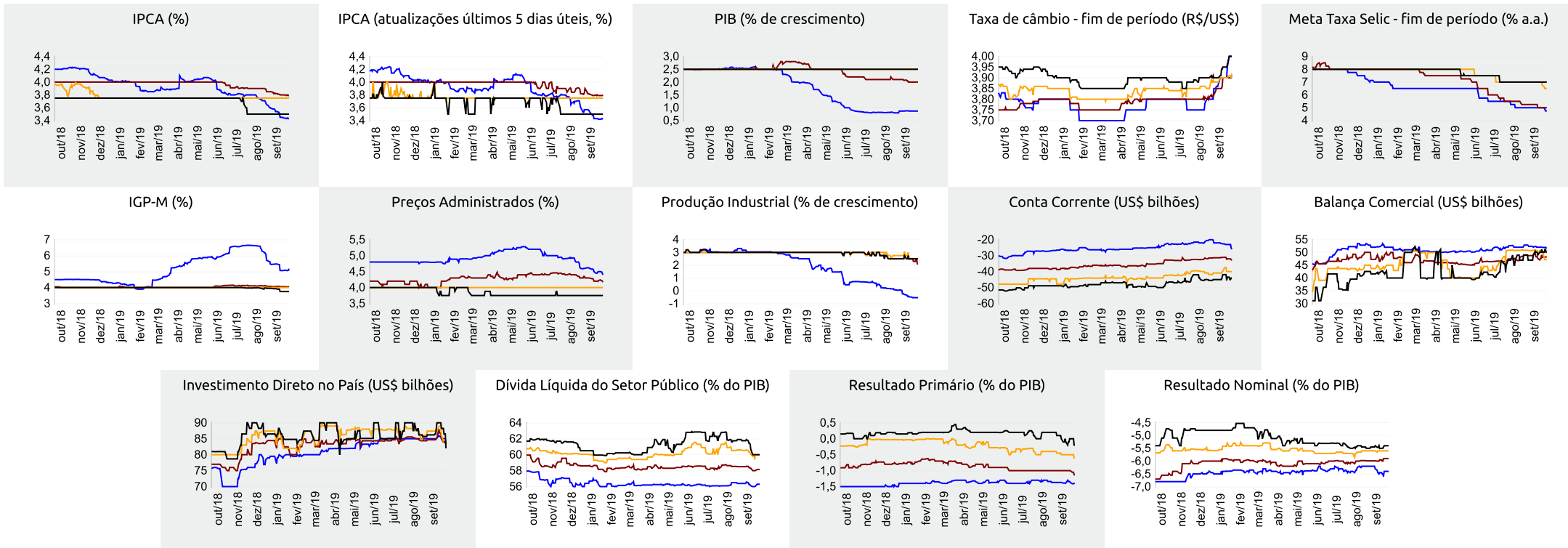



Expectativas de Mercado

27 de setembro de 2019

▲ Aumento ▼ Diminuição = Estabilidade

Mediana - Agregado

	set/19					out/19					nov/19					Próximos 12 meses, suavizada				
	Há 4 semanas	Há 1 semana	Hoje	Comp. semanal *	Resp. **	Há 4 semanas	Há 1 semana	Hoje	Comp. semanal *	Resp. **	Há 4 semanas	Há 1 semana	Hoje	Comp. semanal *	Resp. **	Há 4 semanas	Há 1 semana	Hoje	Comp. semanal *	Resp. **
IPCA (%)	0,16	0,08	0,06	▼ (6)	121	0,21	0,16	0,17	▲ (1)	120	0,24	0,24	0,24	= (2)	120	3,53	3,45	3,49	▲ (2)	95
IPCA (atualizações últimos 5 dias úteis, %)	0,17	0,07	0,06	▼ (1)	50	0,21	0,17	0,19	▲ (2)	49	0,24	0,23	0,22	▼ (1)	49	3,55	3,49	3,52	▲ (2)	42
Taxa de câmbio - fim de período (R\$/US\$)	3,95	4,08	4,10	▲ (7)	112	3,90	4,02	4,05	▲ (7)	112	3,89	4,00	4,00	= (1)	111					
Meta Taxa Selic (% a.a.)	5,50	-	-			5,00	5,00	5,00	= (5)	111	-	-	-							
IGP-M (%)	0,18	-0,10	-			0,35	0,30	0,30	= (1)	71	0,37	0,37	0,35	▼ (1)	71	3,77	3,84	3,97	▲ (2)	53

* comportamento dos indicadores desde o Focus-Relatório de Mercado anterior; os valores entre parênteses expressam o número de semanas em que vem ocorrendo o último comportamento ** número de respostas na amostra mais recente

set/19 — out/19 — nov/19 — Próximos 12 meses, suavizada

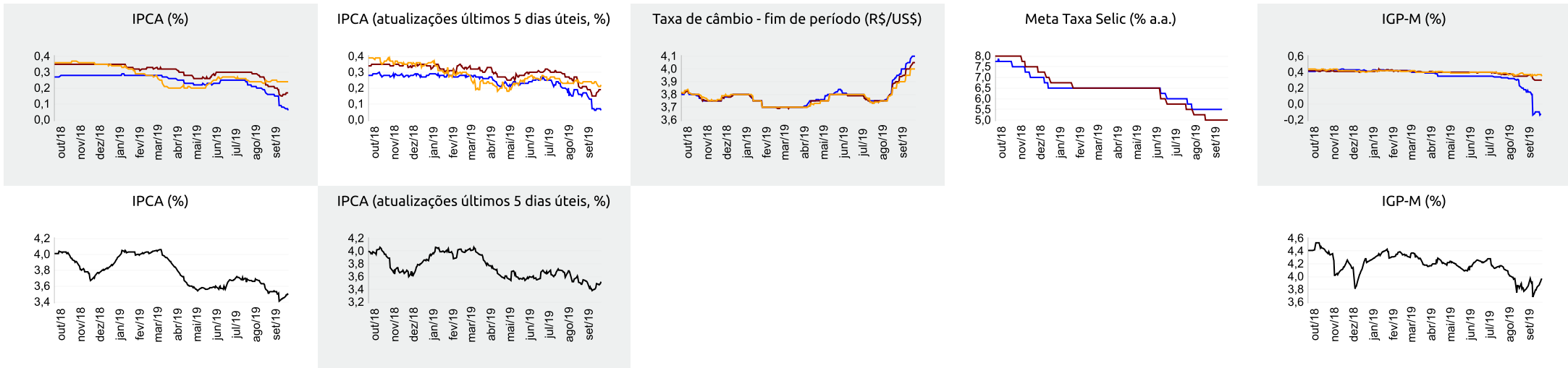



Expectativas de Mercado

27 de setembro de 2019

▲ Aumento ▼ Diminuição = Estabilidade

Mediana - Top 5 Curto Prazo

	set/19				out/19				nov/19			
	Há 4 semanas	Há 1 semana	Hoje	Comp. semanal *	Há 4 semanas	Há 1 semana	Hoje	Comp. semanal *	Há 4 semanas	Há 1 semana	Hoje	Comp. semanal *
IPCA (%)	0,16	0,08	0,08	= (1)	0,20	0,16	0,22	▲ (1)	0,23	0,22	0,15	▼ (1)
IGP-M (%)	-0,01	-0,34	-	=	0,45	0,30	0,30	= (2)	0,30	0,29	0,29	= (2)
Taxa de câmbio - fim de período (R\$/US\$)	4,04	4,16	4,16	= (1)	3,96	4,08	4,10	▲ (4)	3,95	4,00	4,04	▲ (1)
Meta Taxa Selic (% a.a.)	5,50	-	-	=	5,00	5,00	5,00	= (5)	-	-	-	=

* comportamento dos indicadores desde o Focus-Relatório de Mercado anterior; os valores entre parênteses expressam o número de semanas em que vem ocorrendo o último comportamento ** número de respostas na amostra mais recente

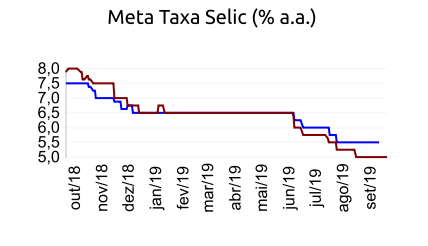
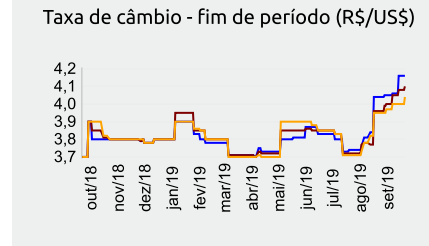
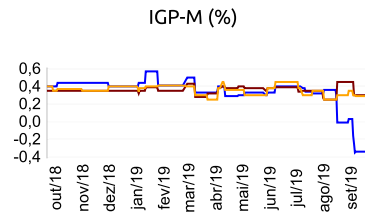
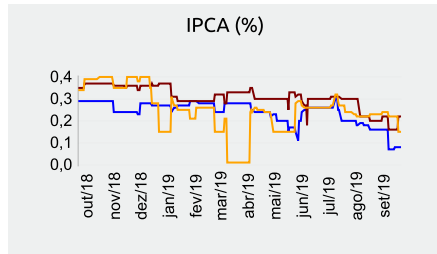

set/19 — out/19 — nov/19

Mediana - Top 5 Curto Prazo

	2019				2020				2021				2022			
	Há 4 semanas	Há 1 semana	Hoje	Comp. semanal *	Há 4 semanas	Há 1 semana	Hoje	Comp. semanal *	Há 4 semanas	Há 1 semana	Hoje	Comp. semanal *	Há 4 semanas	Há 1 semana	Hoje	Comp. semanal *
IPCA (%)	3,51	3,36	3,36	= (2)	3,92	3,74	3,89	▲ (1)	3,75	3,75	3,75	= (46)	3,50	3,50	3,50	= (42)
IGP-M (%)	4,97	4,70	4,99	▲ (1)	4,00	4,00	4,00	= (5)	3,90	3,90	3,90	= (7)	3,90	3,90	3,90	= (7)
Taxa de câmbio - fim de período (R\$/US\$)	3,95	4,00	4,00	= (2)	3,90	3,90	3,90	= (5)	3,90	4,01	4,03	▲ (1)	4,00	3,97	3,97	= (2)
Meta Taxa Selic - fim de período (% a.a.)	5,00	4,75	4,75	= (1)	5,25	4,88	4,75	▼ (2)	7,00	6,50	6,50	= (3)	7,00	6,50	6,50	= (3)

* comportamento dos indicadores desde o Focus-Relatório de Mercado anterior; os valores entre parênteses expressam o número de semanas em que vem ocorrendo o último comportamento ** número de respostas na amostra mais recente

Mediana - Top 5 Médio Prazo

	2019				2020				2021				2022			
	Há 4 semanas	Há 1 semana	Hoje	Comp. semanal *	Há 4 semanas	Há 1 semana	Hoje	Comp. semanal *	Há 4 semanas	Há 1 semana	Hoje	Comp. semanal *	Há 4 semanas	Há 1 semana	Hoje	Comp. semanal *
IPCA (%)	3,51	3,40	3,37	▼ (1)	3,90	3,73	3,73	= (3)	3,75	3,80	3,80	= (3)	3,60	3,75	3,75	= (3)
IGP-M (%)	5,50	4,72	5,13	▲ (1)	4,59	4,70	4,73	▲ (1)	4,35	4,18	4,18	= (2)	4,00	3,85	3,85	= (2)
Taxa de câmbio - fim de período (R\$/US\$)	3,90	3,95	4,00	▲ (1)	3,93	3,93	4,00	▲ (1)	4,02	3,85	3,85	= (3)	4,00	3,90	3,90	= (1)
Meta Taxa Selic - fim de período (% a.a.)	5,00	4,75	4,75	= (1)	5,00	4,75	4,50	▼ (2)	7,00	6,50	6,50	= (3)	7,00	6,50	6,50	= (3)

* comportamento dos indicadores desde o Focus-Relatório de Mercado anterior; os valores entre parênteses expressam o número de semanas em que vem ocorrendo o último comportamento ** número de respostas na amostra mais recente