



▲ Aumento ▼ Diminuição = Estabilidade

Mediana - Agregado	2019					2020					2021					2022				
	Há 4 semanas	Há 1 semana	Hoje	Comp. semanal *	Resp. **	Há 4 semanas	Há 1 semana	Hoje	Comp. semanal *	Resp. **	Há 4 semanas	Há 1 semana	Hoje	Comp. semanal *	Resp. **	Há 4 semanas	Há 1 semana	Hoje	Comp. semanal *	Resp. **
IPCA (%)	3,65	3,45	3,44	▼ (7)	124	3,85	3,80	3,80	= (1)	120	3,75	3,75	3,75	= (41)	106	3,50	3,50	3,50	= (8)	95
IPCA (atualizações últimos 5 dias úteis, %)	3,61	3,43	3,42	▼ (5)	54	3,82	3,79	3,79	= (1)	51	3,75	3,75	3,75	= (36)	42	3,50	3,50	3,50	= (8)	38
PIB (% de crescimento)	0,80	0,87	0,87	= (3)	78	2,10	2,00	2,00	= (1)	77	2,50	2,50	2,50	= (132)	59	2,50	2,50	2,50	= (74)	55
Taxa de câmbio - fim de período (R\$/US\$)	3,80	3,90	3,95	▲ (6)	113	3,81	3,90	3,90	= (1)	103	3,85	3,90	3,90	= (1)	83	3,90	3,95	3,96	▲ (2)	76
Meta Taxa Selic - fim de período (% a.a.)	5,00	5,00	5,00	= (6)	112	5,25	5,00	5,00	= (1)	109	7,00	7,00	6,75	▼ (1)	90	7,00	7,00	7,00	= (9)	80
IGP-M (%)	5,71	5,07	5,09	▲ (1)	74	4,08	4,05	4,06	▲ (1)	70	4,00	4,00	4,00	= (114)	49	3,95	3,75	3,75	= (1)	44
Preços Administrados (%)	4,60	4,50	4,50	= (1)	35	4,30	4,20	4,22	▲ (1)	34	4,00	4,00	4,00	= (112)	28	3,75	3,75	3,75	= (24)	25
Produção Industrial (% de crescimento)	0,08	-0,47	-0,53	▼ (3)	16	2,50	2,48	2,29	▼ (2)	14	2,75	2,50	2,50	= (1)	12	2,50	2,50	2,50	= (1)	11
Conta Corrente (US\$ bilhões)	-20,00	-22,60	-23,00	▼ (2)	28	-31,47	-31,10	-32,00	▼ (1)	25	-41,79	-39,75	-40,00	▼ (1)	17	-45,50	-41,90	-43,50	▼ (1)	16
Balança Comercial (US\$ bilhões)	52,85	52,00	51,95	▼ (1)	30	49,00	47,60	48,10	▲ (1)	26	50,82	49,30	50,70	▲ (1)	17	48,93	48,93	50,02	▲ (1)	16
Investimento Direto no País (US\$ bilhões)	85,00	85,20	85,00	▼ (1)	27	84,36	85,30	85,00	▼ (1)	25	86,06	87,42	86,06	▼ (1)	18	85,65	90,00	88,25	▼ (1)	16
Dívida Líquida do Setor Público (% do PIB)	56,39	56,10	56,05	▼ (2)	24	58,50	58,30	58,00	▼ (2)	24	60,60	60,05	60,00	▼ (2)	19	61,90	60,65	60,00	▼ (2)	17
Resultado Primário (% do PIB)	-1,37	-1,39	-1,37	▲ (1)	27	-1,00	-1,00	-1,00	= (13)	26	-0,40	-0,50	-0,50	= (2)	21	0,20	-0,10	0,00	▲ (1)	19
Resultado Nominal (% do PIB)	-6,20	-6,45	-6,40	▲ (1)	21	-5,99	-5,95	-5,90	▲ (2)	21	-5,60	-5,60	-5,60	= (5)	15	-5,50	-5,51	-5,40	▲ (1)	13

* comportamento dos indicadores desde o Focus-Relatório de Mercado anterior; os valores entre parênteses expressam o número de semanas em que vem ocorrendo o último comportamento ** número de respostas na amostra mais recente

2019 — 2020 — 2021 — 2022 —

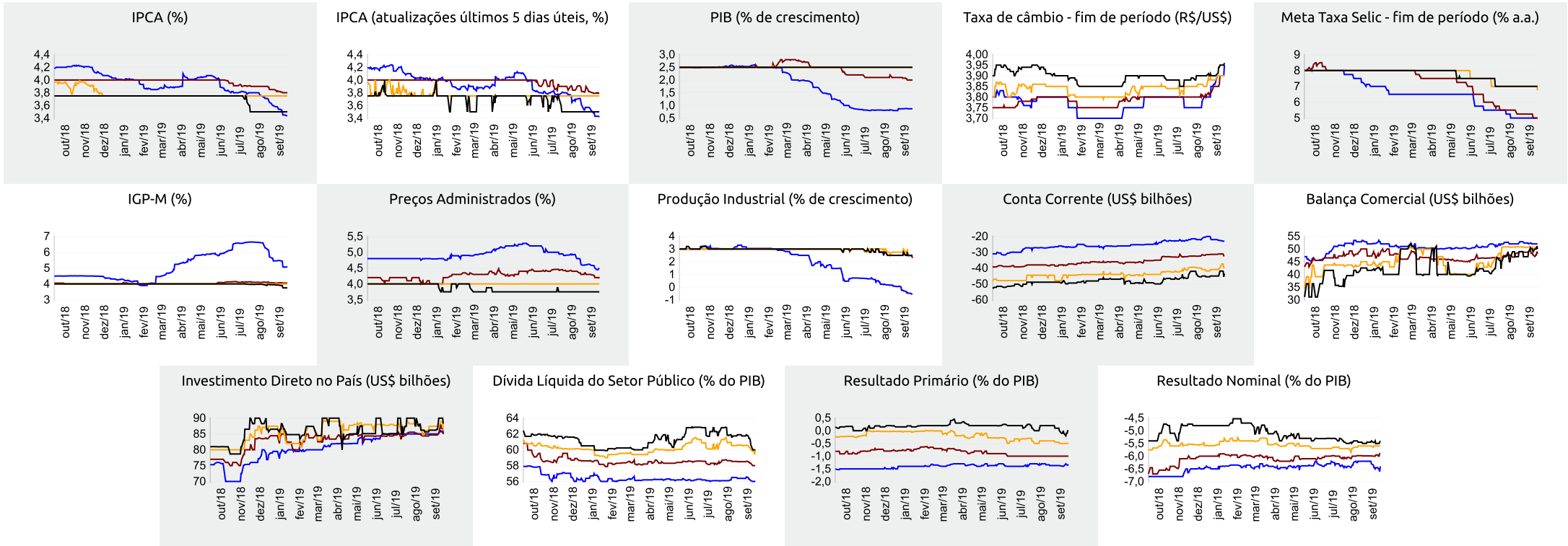



Expectativas de Mercado

20 de setembro de 2019

▲ Aumento ▼ Diminuição = Estabilidade

Mediana - Agregado

	set/19					out/19					nov/19					Próximos 12 meses, suavizada				
	Há 4 semanas	Há 1 semana	Hoje	Comp. semanal *	Resp. **	Há 4 semanas	Há 1 semana	Hoje	Comp. semanal *	Resp. **	Há 4 semanas	Há 1 semana	Hoje	Comp. semanal *	Resp. **	Há 4 semanas	Há 1 semana	Hoje	Comp. semanal *	Resp. **
IPCA (%)	0,17	0,09	0,08	▼ (5)	122	0,22	0,16	0,16	= (1)	122	0,25	0,24	0,24	= (1)	122	3,56	3,41	3,45	▲ (1)	97
IPCA (atualizações últimos 5 dias úteis, %)	0,16	0,07	0,07	= (1)	54	0,21	0,15	0,17	▲ (1)	54	0,24	0,23	0,23	= (1)	54	3,51	3,38	3,49	▲ (1)	40
Taxa de câmbio - fim de período (R\$/US\$)	3,91	4,04	4,08	▲ (6)	113	3,88	4,00	4,02	▲ (6)	113	3,85	3,95	4,00	▲ (7)	112					
Meta Taxa Selic (% a.a.)	5,50	5,50	-			5,00	5,00	5,00	= (4)	112	-	-	-							
IGP-M (%)	0,23	-0,14	-0,10	▲ (1)	73	0,35	0,32	0,30	▼ (2)	72	0,38	0,36	0,37	▲ (1)	72	3,82	3,68	3,84	▲ (1)	54

* comportamento dos indicadores desde o Focus-Relatório de Mercado anterior; os valores entre parênteses expressam o número de semanas em que vem ocorrendo o último comportamento ** número de respostas na amostra mais recente

set/19 — out/19 — nov/19 — Próximos 12 meses, suavizada

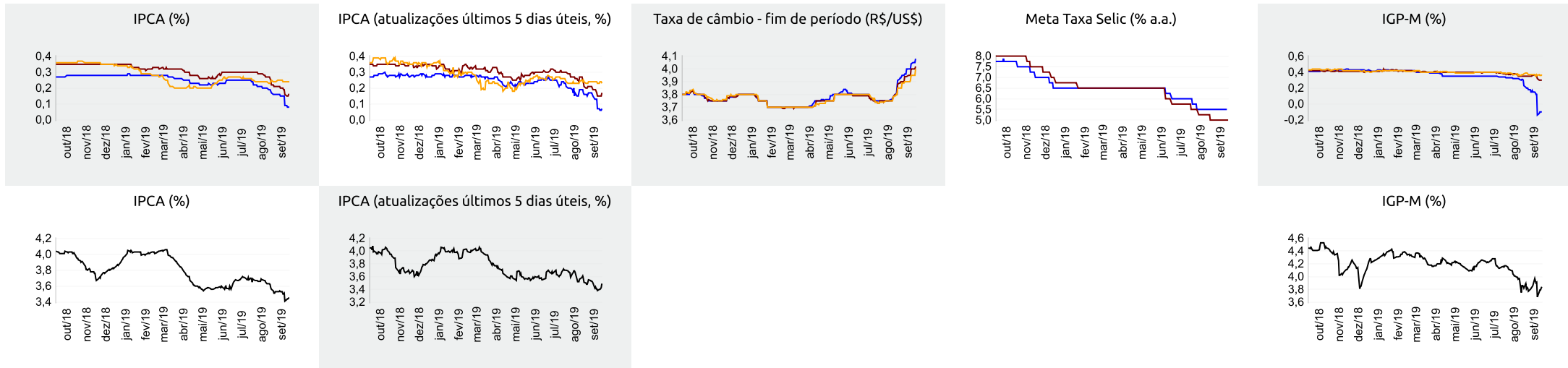



Expectativas de Mercado

20 de setembro de 2019

▲ Aumento ▼ Diminuição = Estabilidade

Mediana - Top 5 Curto Prazo

	set/19				out/19				nov/19			
	Há 4 semanas	Há 1 semana	Hoje	Comp. semanal *	Há 4 semanas	Há 1 semana	Hoje	Comp. semanal *	Há 4 semanas	Há 1 semana	Hoje	Comp. semanal *
IPCA (%)	0,16	0,07	0,08	▲ (1)	0,20	0,16	0,16	= (1)	0,23	0,22	0,22	= (1)
IGP-M (%)	-0,01	-0,34	-0,34	= (1)	0,45	0,30	0,30	= (1)	0,30	0,29	0,29	= (1)
Taxa de câmbio - fim de período (R\$/US\$)	4,04	4,06	4,16	▲ (3)	3,96	4,05	4,08	▲ (3)	3,95	4,00	4,00	= (1)
Meta Taxa Selic (% a.a.)	5,50	5,50	-	-	5,00	5,00	5,00	= (4)	-	-	-	-

* comportamento dos indicadores desde o Focus-Relatório de Mercado anterior; os valores entre parênteses expressam o número de semanas em que vem ocorrendo o último comportamento ** número de respostas na amostra mais recente

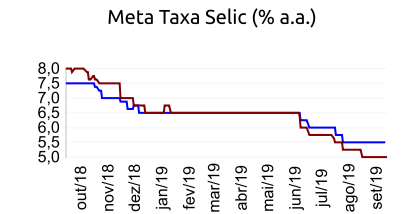
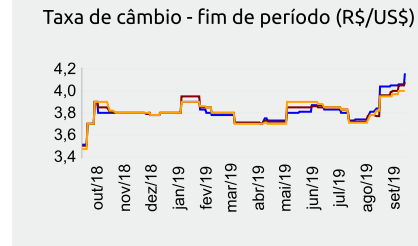
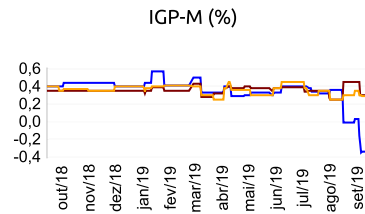
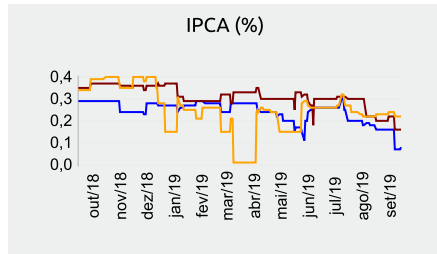

set/19 — out/19 — nov/19

Mediana - Top 5 Curto Prazo

	2019				2020				2021				2022			
	Há 4 semanas	Há 1 semana	Hoje	Comp. semanal *	Há 4 semanas	Há 1 semana	Hoje	Comp. semanal *	Há 4 semanas	Há 1 semana	Hoje	Comp. semanal *	Há 4 semanas	Há 1 semana	Hoje	Comp. semanal *
IPCA (%)	3,51	3,36	3,36	= (1)	3,92	3,74	3,74	= (1)	3,75	3,75	3,75	= (45)	3,50	3,50	3,50	= (41)
IGP-M (%)	4,96	4,70	4,70	= (1)	4,00	4,00	4,00	= (4)	3,90	3,90	3,90	= (6)	3,90	3,90	3,90	= (6)
Taxa de câmbio - fim de período (R\$/US\$)	3,95	4,00	4,00	= (1)	3,90	3,90	3,90	= (4)	3,90	4,01	4,01	= (1)	4,00	3,97	3,97	= (1)
Meta Taxa Selic - fim de período (% a.a.)	5,00	5,00	4,75	▼ (1)	5,25	5,00	4,88	▼ (1)	7,00	6,50	6,50	= (2)	7,00	6,50	6,50	= (2)

* comportamento dos indicadores desde o Focus-Relatório de Mercado anterior; os valores entre parênteses expressam o número de semanas em que vem ocorrendo o último comportamento ** número de respostas na amostra mais recente

Mediana - Top 5 Médio Prazo

	2019				2020				2021				2022			
	Há 4 semanas	Há 1 semana	Hoje	Comp. semanal *	Há 4 semanas	Há 1 semana	Hoje	Comp. semanal *	Há 4 semanas	Há 1 semana	Hoje	Comp. semanal *	Há 4 semanas	Há 1 semana	Hoje	Comp. semanal *
IPCA (%)	3,51	3,40	3,40	= (1)	3,90	3,73	3,73	= (2)	3,75	3,80	3,80	= (2)	3,60	3,75	3,75	= (2)
IGP-M (%)	5,95	4,72	4,72	= (1)	4,80	4,70	4,70	= (2)	4,35	4,18	4,18	= (1)	4,00	3,85	3,85	= (1)
Taxa de câmbio - fim de período (R\$/US\$)	3,80	3,95	3,95	= (1)	3,90	3,93	3,93	= (1)	4,02	3,85	3,85	= (2)	4,00	3,88	3,90	▲ (1)
Meta Taxa Selic - fim de período (% a.a.)	5,00	5,00	4,75	▼ (1)	5,13	5,00	4,75	▼ (1)	7,00	6,50	6,50	= (2)	7,00	6,50	6,50	= (2)

* comportamento dos indicadores desde o Focus-Relatório de Mercado anterior; os valores entre parênteses expressam o número de semanas em que vem ocorrendo o último comportamento ** número de respostas na amostra mais recente