



▲ Aumento ▼ Diminuição = Estabilidade

Mediana - Agregado	2019					2020					2021					2022				
	Há 4 semanas	Há 1 semana	Hoje	Comp. semanal *	Resp. **	Há 4 semanas	Há 1 semana	Hoje	Comp. semanal *	Resp. **	Há 4 semanas	Há 1 semana	Hoje	Comp. semanal *	Resp. **	Há 4 semanas	Há 1 semana	Hoje	Comp. semanal *	Resp. **
IPCA (%)	3,71	3,54	3,45	▼ (6)	122	3,90	3,82	3,80	▼ (2)	119	3,75	3,75	3,75	= (40)	104	3,50	3,50	3,50	= (7)	93
IPCA (atualizações últimos 5 dias úteis, %)	3,70	3,54	3,43	▼ (4)	89	3,90	3,81	3,79	▼ (2)	87	3,75	3,75	3,75	= (35)	75	3,50	3,50	3,50	= (7)	69
PIB (% de crescimento)	0,83	0,87	0,87	= (2)	76	2,20	2,07	2,00	▼ (2)	75	2,50	2,50	2,50	= (131)	58	2,50	2,50	2,50	= (73)	54
Taxa de câmbio - fim de período (R\$/US\$)	3,78	3,87	3,90	▲ (5)	108	3,81	3,85	3,90	▲ (3)	99	3,86	3,88	3,90	▲ (1)	81	3,90	3,90	3,95	▲ (1)	74
Meta Taxa Selic - fim de período (% a.a.)	5,00	5,00	5,00	= (5)	107	5,50	5,25	5,00	▼ (1)	105	7,00	7,00	7,00	= (9)	89	7,00	7,00	7,00	= (8)	79
IGP-M (%)	6,28	5,48	5,07	▼ (1)	68	4,11	4,07	4,05	▼ (1)	67	4,00	4,00	4,00	= (113)	48	3,93	3,93	3,75	▼ (2)	43
Preços Administrados (%)	4,80	4,60	4,50	▼ (1)	36	4,40	4,30	4,20	▼ (1)	35	4,00	4,00	4,00	= (111)	28	3,75	3,75	3,75	= (23)	26
Produção Industrial (% de crescimento)	0,15	-0,29	-0,47	▼ (2)	18	2,50	2,75	2,48	▼ (1)	15	2,50	3,00	2,50	▼ (1)	14	2,50	2,75	2,50	▼ (1)	13
Conta Corrente (US\$ bilhões)	-21,25	-22,00	-22,60	▼ (1)	29	-31,47	-31,33	-31,10	▲ (1)	26	-40,90	-40,90	-39,75	▲ (1)	18	-45,00	-45,00	-41,90	▲ (1)	17
Balança Comercial (US\$ bilhões)	52,00	52,00	52,00	= (1)	31	48,03	49,00	47,60	▼ (1)	27	50,70	50,82	49,30	▼ (1)	18	46,97	48,93	48,93	= (1)	17
Investimento Direto no País (US\$ bilhões)	85,00	85,00	85,20	▲ (1)	28	84,68	84,68	85,30	▲ (1)	26	87,42	87,42	87,42	= (2)	19	86,20	86,20	90,00	▲ (1)	17
Dívida Líquida do Setor Público (% do PIB)	56,50	56,57	56,10	▼ (1)	25	58,53	58,55	58,30	▲ (1)	25	60,53	60,60	60,05	▼ (1)	20	61,75	61,90	60,65	▼ (1)	18
Resultado Primário (% do PIB)	-1,34	-1,37	-1,39	▼ (1)	28	-1,00	-1,00	-1,00	= (12)	27	-0,40	-0,50	-0,50	= (1)	22	0,20	0,00	-0,10	▼ (3)	20
Resultado Nominal (% do PIB)	-6,20	-6,30	-6,45	▼ (2)	22	-5,98	-5,99	-5,95	▲ (1)	22	-5,60	-5,60	-5,60	= (4)	16	-5,45	-5,40	-5,51	▼ (1)	14

* comportamento dos indicadores desde o Focus-Relatório de Mercado anterior; os valores entre parênteses expressam o número de semanas em que vem ocorrendo o último comportamento ** número de respostas na amostra mais recente

2019 — 2020 — 2021 — 2022

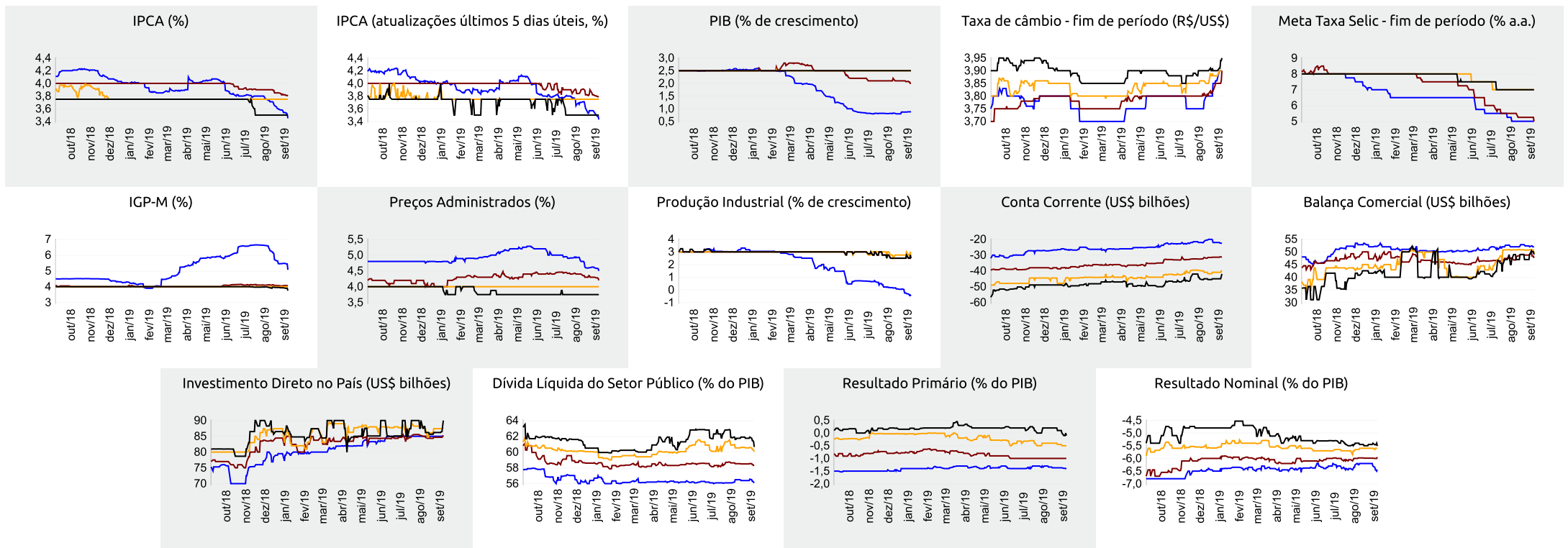



Expectativas de Mercado

13 de setembro de 2019

▲ Aumento ▼ Diminuição = Estabilidade

Mediana - Agregado

	set/19					out/19					nov/19					Próximos 12 meses, suavizada				
	Há 4 semanas	Há 1 semana	Hoje	Comp. semanal *	Resp. **	Há 4 semanas	Há 1 semana	Hoje	Comp. semanal *	Resp. **	Há 4 semanas	Há 1 semana	Hoje	Comp. semanal *	Resp. **	Há 4 semanas	Há 1 semana	Hoje	Comp. semanal *	Resp. **
IPCA (%)	0,20	0,15	0,09	▼ (4)	120	0,27	0,20	0,16	▼ (5)	120	0,24	0,25	0,24	▼ (1)	120	3,63	3,53	3,41	▼ (1)	95
IPCA (atualizações últimos 5 dias úteis, %)	0,19	0,15	0,07	▼ (2)	89	0,27	0,19	0,15	▼ (2)	89	0,24	0,24	0,23	▼ (1)	89	3,56	3,50	3,38	▼ (2)	75
Taxa de câmbio - fim de período (R\$/US\$)	3,78	4,00	4,04	▲ (5)	108	3,78	3,94	4,00	▲ (5)	108	3,78	3,90	3,95	▲ (6)	107					
Meta Taxa Selic (% a.a.)	5,50	5,50	5,50	= (6)	107	5,25	5,00	5,00	= (3)	107	-	-	-							
IGP-M (%)	0,31	0,15	-0,14	▼ (6)	67	0,35	0,36	0,32	▼ (1)	67	0,36	0,37	0,36	▼ (1)	67	3,97	3,86	3,68	▼ (1)	49

* comportamento dos indicadores desde o Focus-Relatório de Mercado anterior; os valores entre parênteses expressam o número de semanas em que vem ocorrendo o último comportamento ** número de respostas na amostra mais recente

set/19 — out/19 — nov/19 — Próximos 12 meses, suavizada

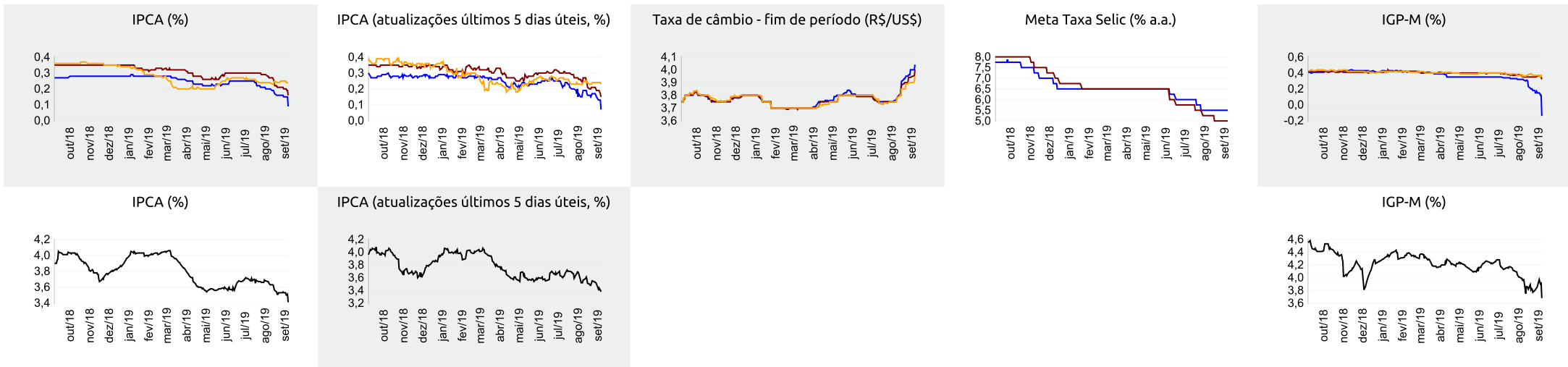



Expectativas de Mercado

13 de setembro de 2019

▲ Aumento ▼ Diminuição = Estabilidade

Mediana - Top 5 Curto Prazo

	set/19				out/19				nov/19			
	Há 4 semanas	Há 1 semana	Hoje	Comp. semanal *	Há 4 semanas	Há 1 semana	Hoje	Comp. semanal *	Há 4 semanas	Há 1 semana	Hoje	Comp. semanal *
IPCA (%)	0,18	0,16	0,07	▼ (1)	0,22	0,22	0,16	▼ (1)	0,22	0,24	0,22	▼ (1)
IGP-M (%)	0,36	0,03	-0,34	▼ (1)	0,25	0,45	0,30	▼ (1)	0,25	0,35	0,29	▼ (1)
Taxa de câmbio - fim de período (R\$/US\$)	3,81	4,05	4,06	▲ (2)	3,78	4,00	4,05	▲ (2)	3,78	3,97	4,00	▲ (2)
Meta Taxa Selic (% a.a.)	5,50	5,50	5,50	= (6)	5,25	5,00	5,00	= (3)	-	-	-	-

* comportamento dos indicadores desde o Focus-Relatório de Mercado anterior; os valores entre parênteses expressam o número de semanas em que vem ocorrendo o último comportamento ** número de respostas na amostra mais recente

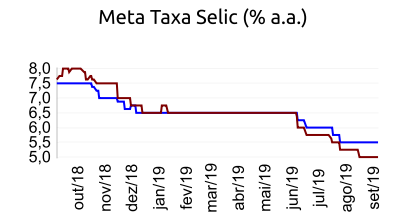
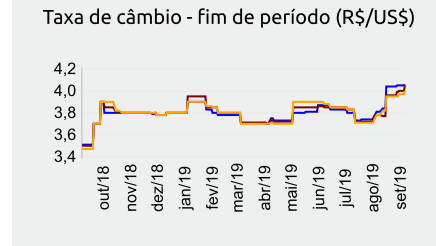
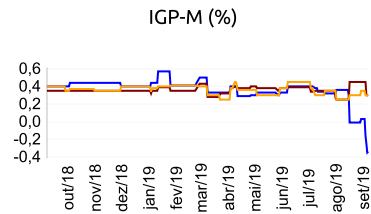
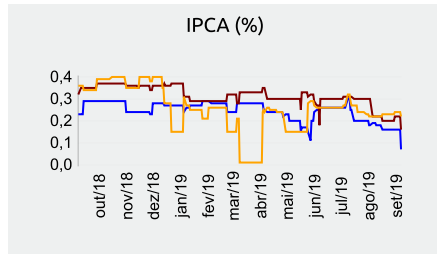

set/19 — out/19 — nov/19

Mediana - Top 5 Curto Prazo

	2019				2020				2021				2022			
	Há 4 semanas	Há 1 semana	Hoje	Comp. semanal *	Há 4 semanas	Há 1 semana	Hoje	Comp. semanal *	Há 4 semanas	Há 1 semana	Hoje	Comp. semanal *	Há 4 semanas	Há 1 semana	Hoje	Comp. semanal *
IPCA (%)	3,64	3,46	3,36	▼ (2)	3,93	3,80	3,74	▼ (2)	3,75	3,75	3,75	= (44)	3,50	3,50	3,50	= (40)
IGP-M (%)	5,94	5,45	4,70	▼ (1)	4,18	4,00	4,00	= (3)	3,90	3,90	3,90	= (5)	3,90	3,90	3,90	= (5)
Taxa de câmbio - fim de período (R\$/US\$)	3,78	3,94	4,00	▲ (1)	3,88	3,90	3,90	= (3)	3,90	3,88	4,01	▲ (1)	3,95	3,82	3,97	▲ (1)
Meta Taxa Selic - fim de período (% a.a.)	5,00	5,00	5,00	= (5)	5,38	5,00	5,00	= (1)	7,00	6,50	6,50	= (1)	7,00	6,50	6,50	= (1)

* comportamento dos indicadores desde o Focus-Relatório de Mercado anterior; os valores entre parênteses expressam o número de semanas em que vem ocorrendo o último comportamento ** número de respostas na amostra mais recente

Mediana - Top 5 Médio Prazo

	2019				2020				2021				2022			
	Há 4 semanas	Há 1 semana	Hoje	Comp. semanal *	Há 4 semanas	Há 1 semana	Hoje	Comp. semanal *	Há 4 semanas	Há 1 semana	Hoje	Comp. semanal *	Há 4 semanas	Há 1 semana	Hoje	Comp. semanal *
IPCA (%)	3,71	3,50	3,40	▼ (2)	3,90	3,73	3,73	= (1)	3,75	3,80	3,80	= (1)	3,60	3,75	3,75	= (1)
IGP-M (%)	6,31	5,50	4,72	▼ (1)	4,80	4,70	4,70	= (1)	4,35	4,15	4,18	▲ (1)	4,00	3,83	3,85	▲ (1)
Taxa de câmbio - fim de período (R\$/US\$)	3,80	3,90	3,95	▲ (1)	3,90	3,88	3,93	▲ (1)	4,02	3,85	3,85	= (1)	4,00	3,88	3,88	= (1)
Meta Taxa Selic - fim de período (% a.a.)	5,00	5,00	5,00	= (5)	5,13	5,00	5,00	= (2)	7,00	6,50	6,50	= (1)	7,00	6,50	6,50	= (1)

* comportamento dos indicadores desde o Focus-Relatório de Mercado anterior; os valores entre parênteses expressam o número de semanas em que vem ocorrendo o último comportamento ** número de respostas na amostra mais recente