



▲ Aumento ▼ Diminuição = Estabilidade

Mediana - Agregado	2019					2020					2021					2022				
	Há 4 semanas	Há 1 semana	Hoje	Comp. semanal *	Resp. **	Há 4 semanas	Há 1 semana	Hoje	Comp. semanal *	Resp. **	Há 4 semanas	Há 1 semana	Hoje	Comp. semanal *	Resp. **	Há 4 semanas	Há 1 semana	Hoje	Comp. semanal *	Resp. **
IPCA (%)	3,80	3,71	3,65	▼ (3)	118	3,90	3,90	3,85	▼ (1)	114	3,75	3,75	3,75	= (37)	99	3,50	3,50	3,50	= (4)	89
IPCA (atualizações últimos 5 dias úteis, %)	3,80	3,70	3,61	▼ (1)	88	3,90	3,90	3,82	▼ (1)	87	3,75	3,75	3,75	= (32)	73	3,50	3,50	3,50	= (4)	66
PIB (% de crescimento)	0,82	0,83	0,80	▼ (1)	72	2,10	2,20	2,10	▼ (1)	70	2,50	2,50	2,50	= (128)	54	2,50	2,50	2,50	= (70)	51
Taxa de câmbio - fim de período (R\$/US\$)	3,75	3,78	3,80	▲ (2)	102	3,80	3,81	3,81	= (1)	83	3,85	3,86	3,85	▼ (1)	77	3,88	3,90	3,90	= (2)	71
Meta Taxa Selic - fim de período (% a.a.)	5,50	5,00	5,00	= (2)	106	5,50	5,50	5,25	▼ (1)	102	7,00	7,00	7,00	= (6)	86	7,00	7,00	7,00	= (5)	76
IGP-M (%)	6,65	6,28	5,71	▼ (4)	68	4,09	4,11	4,08	▼ (1)	63	4,00	4,00	4,00	= (110)	47	3,97	3,93	3,95	▲ (1)	43
Preços Administrados (%)	4,90	4,80	4,60	▼ (2)	31	4,42	4,40	4,30	▼ (1)	30	4,00	4,00	4,00	= (108)	24	3,75	3,75	3,75	= (20)	21
Produção Industrial (% de crescimento)	0,50	0,15	0,08	▼ (5)	18	3,00	2,50	2,50	= (1)	14	3,00	2,50	2,75	▲ (1)	14	3,00	2,50	2,50	= (1)	13
Conta Corrente (US\$ bilhões)	-22,00	-21,25	-20,00	▲ (2)	27	-32,50	-31,47	-31,47	= (1)	25	-39,75	-40,90	-41,79	▼ (3)	17	-44,00	-45,00	-45,50	▼ (1)	16
Balança Comercial (US\$ bilhões)	52,00	52,00	52,85	▲ (1)	28	46,40	48,03	49,00	▲ (4)	25	50,70	50,70	50,82	▲ (1)	16	45,00	46,97	48,93	▲ (1)	15
Investimento Direto no País (US\$ bilhões)	85,00	85,00	85,00	= (9)	26	85,28	84,68	84,36	▼ (3)	25	89,00	87,42	86,06	▼ (4)	18	90,00	86,20	85,65	▼ (2)	16
Dívida Líquida do Setor Público (% do PIB)	56,05	56,50	56,39	▼ (1)	24	58,30	58,53	58,50	▼ (3)	23	60,70	60,53	60,60	▲ (1)	19	62,30	61,75	61,90	▲ (1)	17
Resultado Primário (% do PIB)	-1,30	-1,34	-1,37	▼ (2)	27	-1,00	-1,00	-1,00	= (9)	25	-0,40	-0,40	-0,40	= (2)	21	0,10	0,20	0,20	= (2)	19
Resultado Nominal (% do PIB)	-6,40	-6,20	-6,20	= (1)	21	-6,05	-5,98	-5,99	▼ (1)	20	-5,70	-5,60	-5,60	= (1)	15	-5,45	-5,45	-5,50	▼ (2)	13

* comportamento dos indicadores desde o Focus-Relatório de Mercado anterior; os valores entre parênteses expressam o número de semanas em que vem ocorrendo o último comportamento ** número de respostas na amostra mais recente

2019 — 2020 — 2021 — 2022

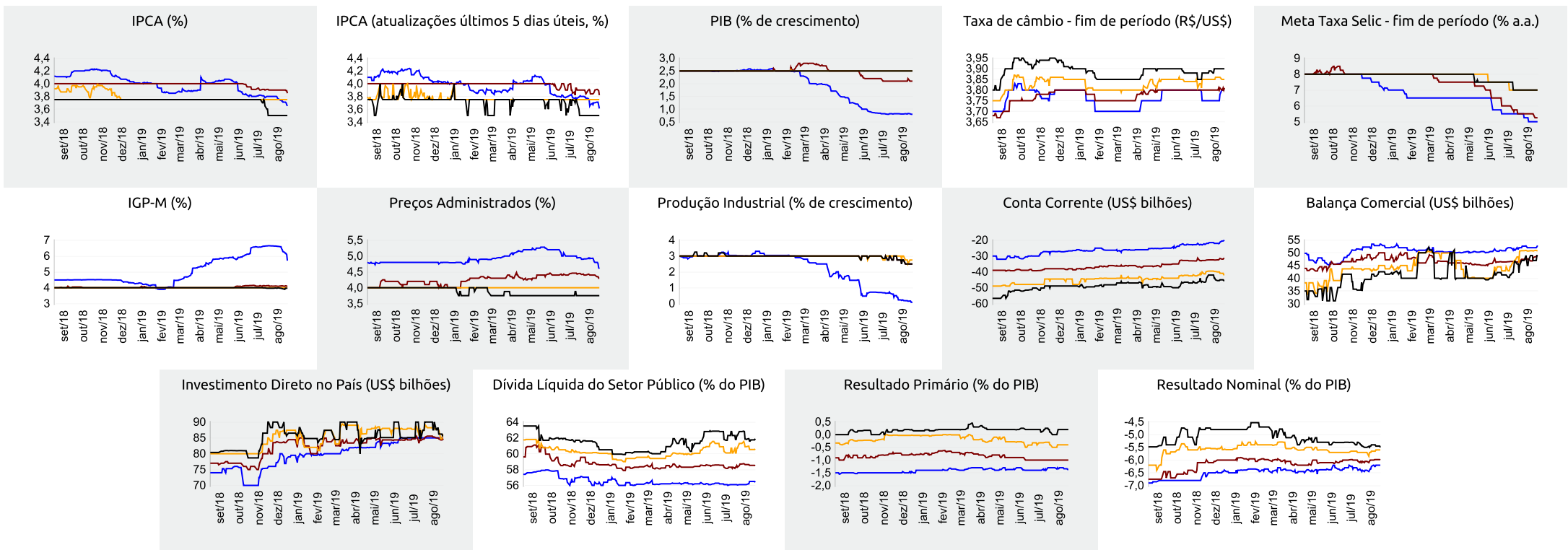



Expectativas de Mercado

23 de agosto de 2019

▲ Aumento ▼ Diminuição = Estabilidade

Mediana - Agregado

	ago/19					set/19					out/19					Próximos 12 meses, suavizada				
	Há 4 semanas	Há 1 semana	Hoje	Comp. semanal *	Resp. **	Há 4 semanas	Há 1 semana	Hoje	Comp. semanal *	Resp. **	Há 4 semanas	Há 1 semana	Hoje	Comp. semanal *	Resp. **	Há 4 semanas	Há 1 semana	Hoje	Comp. semanal *	Resp. **
IPCA (%)	0,16	0,19	0,13	▼ (1)	118	0,22	0,20	0,17	▼ (1)	117	0,30	0,27	0,22	▼ (2)	117	3,68	3,63	3,56	▼ (2)	89
IPCA (atualizações últimos 5 dias úteis, %)	0,20	0,20	0,12	▼ (1)	88	0,21	0,19	0,16	▼ (1)	88	0,30	0,27	0,21	▼ (1)	88	3,70	3,56	3,51	▼ (2)	68
Taxa de câmbio - fim de período (R\$/US\$)	3,75	3,80	3,98	▲ (3)	103	3,75	3,78	3,91	▲ (2)	103	3,75	3,78	3,88	▲ (2)	102					
Meta Taxa Selic (% a.a.)	6,25	-	-			5,75	5,50	5,50	= (3)	106	5,50	5,25	5,00	▼ (1)	106					
IGP-M (%)	0,26	0,18	-0,48	▼ (4)	69	0,33	0,31	0,23	▼ (3)	68	0,37	0,35	0,35	= (1)	68	4,17	3,97	3,82	▼ (4)	48

* comportamento dos indicadores desde o Focus-Relatório de Mercado anterior; os valores entre parênteses expressam o número de semanas em que vem ocorrendo o último comportamento ** número de respostas na amostra mais recente

ago/19 — set/19 — out/19 — Próximos 12 meses, suavizada

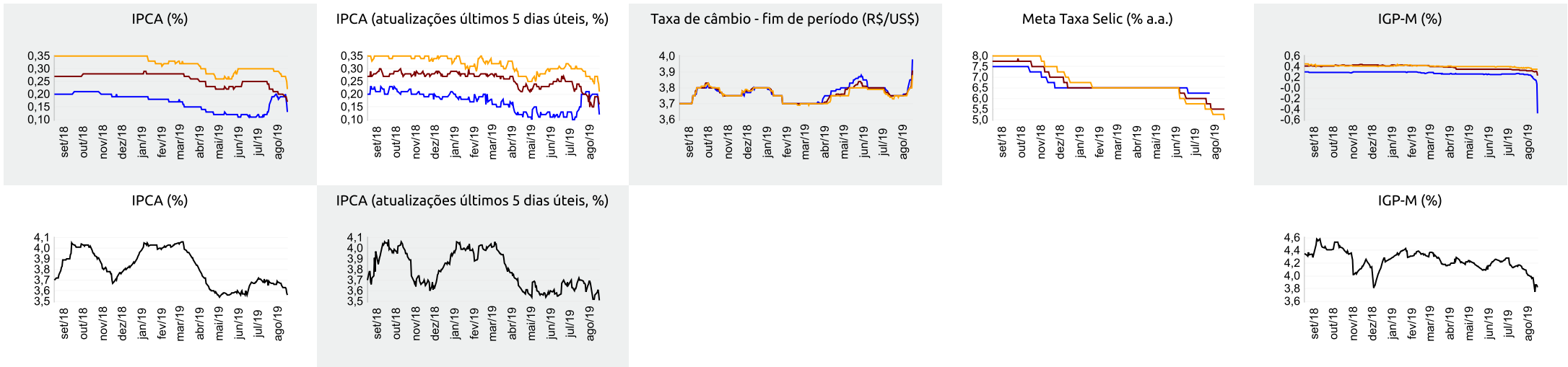



Expectativas de Mercado

23 de agosto de 2019

▲ Aumento ▼ Diminuição = Estabilidade

Mediana - Top 5 Curto Prazo

	ago/19				set/19				out/19			
	Há 4 semanas	Há 1 semana	Hoje	Comp. semanal *	Há 4 semanas	Há 1 semana	Hoje	Comp. semanal *	Há 4 semanas	Há 1 semana	Hoje	Comp. semanal *
IPCA (%)	0,25	0,22	0,11	▼ (1)	0,20	0,18	0,16	▼ (1)	0,30	0,22	0,20	▼ (2)
IGP-M (%)	0,13	0,02	-0,68	▼ (2)	0,32	0,36	-0,01	▼ (1)	0,35	0,25	0,45	▲ (1)
Taxa de câmbio - fim de período (R\$/US\$)	3,74	3,85	4,10	▲ (2)	3,74	3,81	4,04	▲ (3)	3,72	3,78	3,96	▲ (3)
Meta Taxa Selic (% a.a.)	6,25	-	-	-	5,75	5,50	5,50	= (3)	5,50	5,25	5,00	▼ (1)

* comportamento dos indicadores desde o Focus-Relatório de Mercado anterior; os valores entre parênteses expressam o número de semanas em que vem ocorrendo o último comportamento ** número de respostas na amostra mais recente

ago/19 — set/19 — out/19

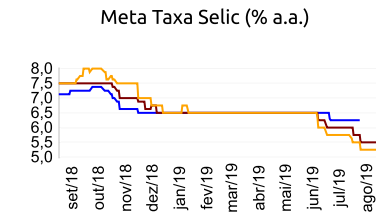
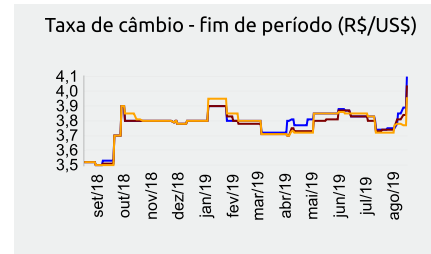
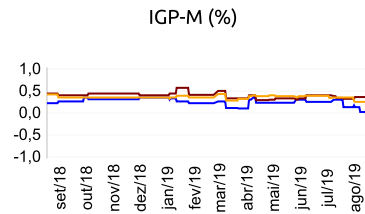
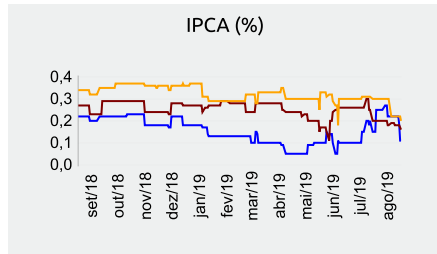

Mediana - Top 5 Curto Prazo

	2019				2020				2021				2022			
	Há 4 semanas	Há 1 semana	Hoje	Comp. semanal *	Há 4 semanas	Há 1 semana	Hoje	Comp. semanal *	Há 4 semanas	Há 1 semana	Hoje	Comp. semanal *	Há 4 semanas	Há 1 semana	Hoje	Comp. semanal *
IPCA (%)	3,83	3,64	3,51	▼ (3)	4,00	3,93	3,92	▼ (1)	3,75	3,75	3,75	= (41)	3,50	3,50	3,50	= (37)
IGP-M (%)	6,38	5,94	4,96	▼ (5)	4,00	4,18	4,00	▼ (1)	4,08	3,90	3,90	= (2)	3,95	3,90	3,90	= (2)
Taxa de câmbio - fim de período (R\$/US\$)	3,70	3,78	3,95	▲ (2)	3,80	3,88	3,90	▲ (2)	3,88	3,90	3,90	= (1)	3,94	3,95	4,00	▲ (2)
Meta Taxa Selic - fim de período (% a.a.)	5,50	5,00	5,00	= (2)	5,75	5,38	5,25	▼ (6)	7,50	7,00	7,00	= (3)	7,00	7,00	7,00	= (4)

* comportamento dos indicadores desde o Focus-Relatório de Mercado anterior; os valores entre parênteses expressam o número de semanas em que vem ocorrendo o último comportamento ** número de respostas na amostra mais recente

Mediana - Top 5 Médio Prazo

	2019				2020				2021				2022			
	Há 4 semanas	Há 1 semana	Hoje	Comp. semanal *	Há 4 semanas	Há 1 semana	Hoje	Comp. semanal *	Há 4 semanas	Há 1 semana	Hoje	Comp. semanal *	Há 4 semanas	Há 1 semana	Hoje	Comp. semanal *
IPCA (%)	3,81	3,71	3,51	▼ (3)	3,93	3,90	3,90	= (2)	3,80	3,75	3,75	= (2)	3,80	3,60	3,60	= (2)
IGP-M (%)	6,71	6,31	5,95	▼ (2)	4,00	4,80	4,80	= (1)	3,75	4,35	4,35	= (2)	3,40	4,00	4,00	= (2)
Taxa de câmbio - fim de período (R\$/US\$)	3,85	3,80	3,80	= (3)	3,95	3,90	3,90	= (3)	4,04	4,02	4,02	= (2)	4,10	4,00	4,00	= (2)
Meta Taxa Selic - fim de período (% a.a.)	5,50	5,00	5,00	= (2)	5,63	5,13	5,13	= (2)	7,25	7,00	7,00	= (3)	7,00	7,00	7,00	= (10)

* comportamento dos indicadores desde o Focus-Relatório de Mercado anterior; os valores entre parênteses expressam o número de semanas em que vem ocorrendo o último comportamento ** número de respostas na amostra mais recente